Zeitschrift: Journal forestier suisse : organe de la Société Forestière Suisse
Herausgeber: Société Forestière Suisse
Band: 64 (1913)
Heft: 11

Buchbesprechung: Bibliographie

Nutzungsbedingungen
Die ETH-Bibliothek ist die Anbieterin der digitalisierten Zeitschriften auf E-Periodica. Sie besitzt keine Urheberrechte an den Zeitschriften und ist nicht verantwortlich für deren Inhalte. Die Rechte liegen in der Regel bei den Herausgebern beziehungsweise den externen Rechteinhabern. Das Veröffentlichen von Bildern in Print- und Online-Publikationen sowie auf Social Media-Kanälen oder Webseiten ist nur mit vorheriger Genehmigung der Rechteinhaber erlaubt. Mehr erfahren

Conditions d'utilisation
L'ETH Library est le fournisseur des revues numérisées. Elle ne détient aucun droit d'auteur sur les revues et n'est pas responsable de leur contenu. En règle générale, les droits sont détenus par les éditeurs ou les détenteurs de droits externes. La reproduction d'images dans des publications imprimées ou en ligne ainsi que sur des canaux de médias sociaux ou des sites web n'est autorisée qu'avec l'accord préalable des détenteurs des droits. En savoir plus

Terms of use
The ETH Library is the provider of the digitised journals. It does not own any copyrights to the journals and is not responsible for their content. The rights usually lie with the publishers or the external rights holders. Publishing images in print and online publications, as well as on social media channels or websites, is only permitted with the prior consent of the rights holders. Find out more

Download PDF: 09.12.2025

ETH-Bibliothek Zürich, E-Periodica, https://www.e-periodica.ch

Jäger, Louis, de Pfäfters, St-Gall. Jeker, Max, de Busserach, Soleure. Inhelder, Paul, de St-Gall. Ruefli, Otto, de Granges, Soleure. Tatarinoff, Eugène, de Soleure. Weber, Jaques, de Murgenthal, Argovie.

L'Ecole forestière compte actuellement 64 étudiants, 16 en première année, 18 en 2me, 17 en 3me et 13 en 4me. Quant aux cantons, ils fournissent le contingent suivant: Grisons 11, Berne 10, Zurich 7, Argovie 7, Soleure 5, St-Gall 4, Schwyz 2, Thurgovie 2, Tessin 2, Vaud 2, Valais 2, Neuchâtel 2, Obwald 1, Zoug 1, Fribourg 1, Bâle-Ville 1, Bâle-Campagne 1, Schaffhouse 1, Appenzell Rh.-Ex. 1 et Genève 1.

Il est bon de remarquer que dans le total de 64 figurent les 13 étudiants du 7me semestre qui termineront leurs études à la fin de mars

Bibliographie.

Sylviculture, par *A. Jacquot*, inspecteur des eaux et forêts [1]. — Préface par M. *Henry*, Sous-Directeur de l'école nationale forestière. In 8°, Paris, Berger-Levrault 1913 — fr. 5.—, relié fr. 6.50.

Voici enfin un manuel vraiment pratique de sylviculture, aussi éloigné des complications de pesants tomes didactiques que des insuffisants abrégés, incomplets et inexacts.

L'ouvrage fait, d'ailleurs, son entrée dans le monde sous le patronage de M. Henry, l'éminent Sous-Directeur de l'école forestière, qui l'a jugé digne d'une préface. Les quelques lignes que nous en extrayons renseigneront le lecteur sur le but et la valeur de l'œuvre de M. Jacquot.

„Sous une forme simple, observant lé processus qui, de l'arbre, aboutit aux massifs, et les phases successives de la gestion, depuis la régénération naturelle ou artificielle des forêts jusqu'à la vente des coupes, ce traité suit constamment une méthode claire, logique, qui le met à la portée de tous. Sans peine les écoliers le comprendront, et cependant il suffira aux maîtres. Les sylviculteurs y trouveront les connaissances pratiques dont ils ont besoin pour améliorer leurs bois existants et pour en constituer de nouveaux. Il facilitera la tâche des instituteurs, des professeurs, des administrateurs communaux ou financiers . . . . ."

L'unanimité des approbations décernées aux livres de M. Jacquot fait prédire à ce manuel le même accueil favorable que celui reçu par ses devanciers [2]. Comme eux il deviendra classique et le guide nécessaire des propriétaires de forêts et des reboiseurs. *A. Schæffer.*

[1] Auteur de plusieurs ouvrages, couronnés (médailles d'or) par la Société nationale d'agriculture, la Société des agriculteurs de France, le Touring-Club, la Société nationale des conférences populaires; agréé dans les bibliothèques publiques de l'enseignement à tous les degrés.

[2] *Incendies en forêt:* 2e édition (Berger-Levrault, éditeurs). Traduction en Angleterre. — *La forêt:* 2e mille (Berger-Levrault, éditeurs). — *Amélioration sylvo-pastorale des terres incultes*: 4e mille. Etc... Tous ces ouvrages sont honorés de souscriptions de plusieurs ministres.

Sommaire du N° 10
de la „Schweizerische Zeitschrift für Forstwesen" rédigée par M. le Prof. Decoppet, à Zurich.

Aufsätze. Wirtschaftsbetrieb nach der kleinsten Fläche. — Ein- und Ausfuhr von Holz. — Die Betriebsordnung im Plenterwald. Von R. Balsiger in Bern. (Fortsetzung.) — **Vereinsangelegenheiten:** Gayer-Denkmal. — **Mitteilungen.** Friedrich Bär, Stadtförster von Basel-Stadt — Einfluss der Provenienz des Samens auf die forstlichen Holzgewächse. — Waldchronik — **Forstliche Nachrichten.** — **Bücheranzeigen.** — **Holzhandelsbericht.**

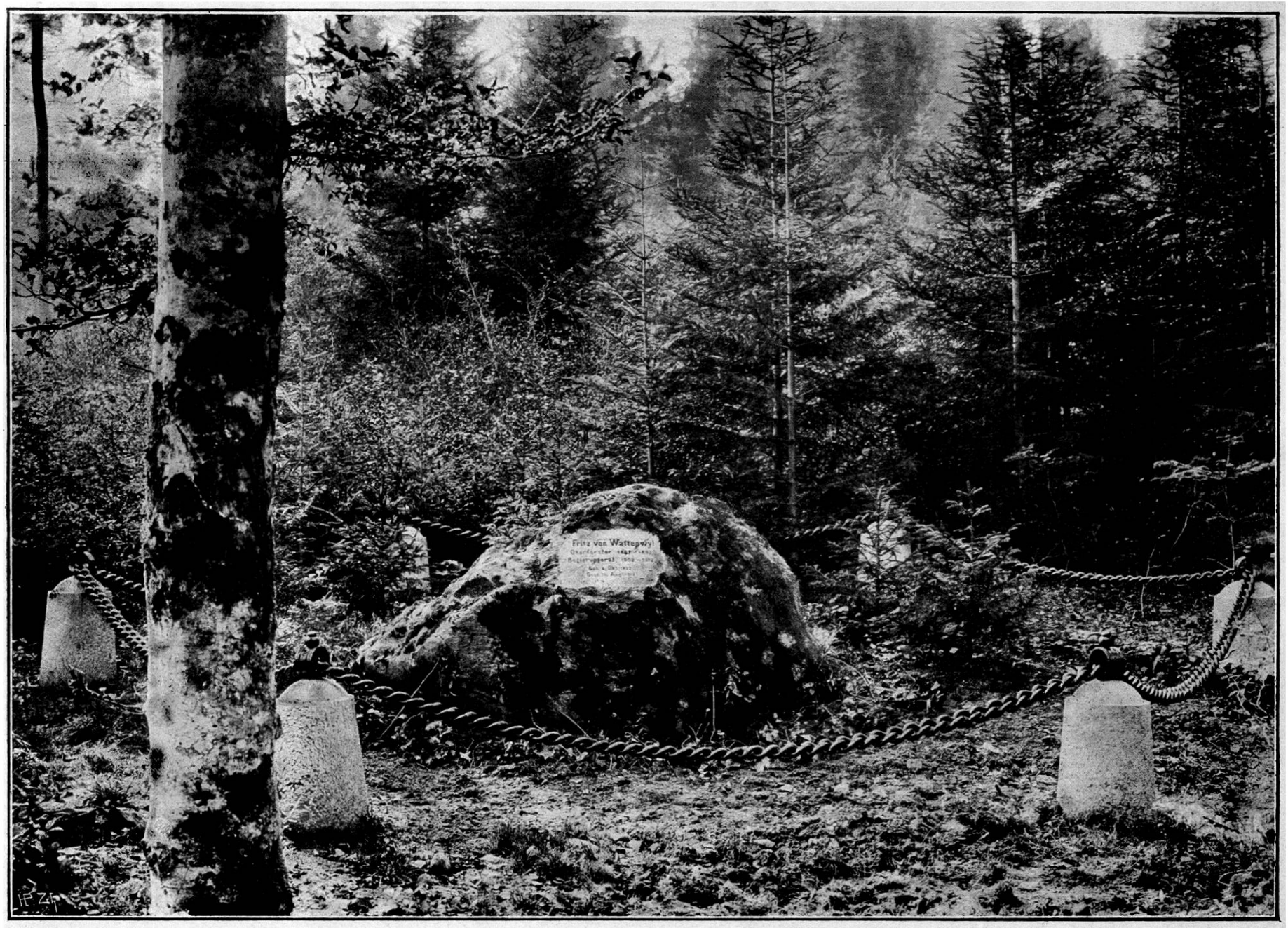

A la mémoire de F. de Wattenwyl (forestier de la ville de Berne, puis directeur cantonal des forêts).

Monument élevé dans la forêt du Sädelbach près Berne.