Zeitschrift: Die Schweiz = Suisse = Svizzera = Switzerland : offizielle Reisezeitschrift der Schweiz. Verkehrszentrale, der Schweizerischen Bundesbahnen, Privatbahnen ... [et al.]

Herausgeber: Schweizerische Verkehrszentrale

Band: 61 (1988)

Heft: 10: Berghotels = Hôtels de montagne = Alberghi di montagna = Mountain hotels

Rubrik: Veranstaltungen = Manifestations = Manifestazioni = Events

Nutzungsbedingungen

Die ETH-Bibliothek ist die Anbieterin der digitalisierten Zeitschriften auf E-Periodica. Sie besitzt keine Urheberrechte an den Zeitschriften und ist nicht verantwortlich für deren Inhalte. Die Rechte liegen in der Regel bei den Herausgebern beziehungsweise den externen Rechteinhabern. Das Veröffentlichen von Bildern in Print- und Online-Publikationen sowie auf Social Media-Kanälen oder Webseiten ist nur mit vorheriger Genehmigung der Rechteinhaber erlaubt. Mehr erfahren

Conditions d'utilisation

L'ETH Library est le fournisseur des revues numérisées. Elle ne détient aucun droit d'auteur sur les revues et n'est pas responsable de leur contenu. En règle générale, les droits sont détenus par les éditeurs ou les détenteurs de droits externes. La reproduction d'images dans des publications imprimées ou en ligne ainsi que sur des canaux de médias sociaux ou des sites web n'est autorisée qu'avec l'accord préalable des détenteurs des droits. En savoir plus

Terms of use

The ETH Library is the provider of the digitised journals. It does not own any copyrights to the journals and is not responsible for their content. The rights usually lie with the publishers or the external rights holders. Publishing images in print and online publications, as well as on social media channels or websites, is only permitted with the prior consent of the rights holders. Find out more

Download PDF: 10.12.2025

ETH-Bibliothek Zürich, E-Periodica, https://www.e-periodica.ch

Musée historique de Bâle:
Phénix de sable et de cendre

De même que le phénix renaissait de ses cendres, le verre du Moyen Age accomplit aujourd'hui sa résurrection. Le verre médiéval – qui consiste principalement en sable et en cendre, matériaux inapparents – était jusqu'à présent à peu près inconnu. Mais depuis quelques années on ne cesse de faire de nouvelles découvertes et d'acquérir par conséquent de nouvelles connaissances. L'exposition au Musée historique de Bâle révèle pour la première fois au public l'étonnant processus de la redécouverte. On y voit des récipients de verre datant de la période qui s'étend entre le IXe et le début du XVIe siècle. Parmi les quelque six cents objets exposés, on trouve aussi bien des verres précieux ayant appartenu à des trésors d'églises ou à des familles princières, que des tessons d'objets de fouilles. A cela s'ajoutent des outils, des modèles et des déchets, qui donnent un aperçu des procédés de fabrication.
Le résultat de ces recherches est sensationnel. On croyait jusqu'à présent que l'art de la verrerie était au Moyen Age tout à fait rudimentaire, et de récentes trouvailles prouvent que les verriers de l'époque avaient atteint un haut niveau esthétique et technique. La fabrication des coupes nommées «verres d'Hedwige» reste une énigme. D'une grande épaisseur de verre presque incolore, elles sont ornées d'animaux stylisés ou d'ornements exécutés dans la technique de la xylographie. Elles forment un groupe inclassable parmi les autres verres et l'on ne sait en réalité ni quand ni où elles ont été confectionnées. On n'en connaît en tout que quatorze, qui sont dispersées dans des trésors d'églises ou des musées de divers pays. L'exposition de Bâle offre pour la première fois l'occasion d'en voir plus de la moitié réunie au même endroit.

Jusqu'au 28 novembre

Historisches Museum Basel:
Phönix aus Sand und Asche

Wie sich Phönix aus der Asche zu neuem Leben erhebt, so erlebt zurzeit das Glas des Mittelalters seine Wiederauferstehung. Mittelalterliches Glas – hauptsächlich bestehend aus den unscheinbaren Materialien Sand und Asche – war bisher weitgehend unbekannt. Seit einigen Jahren gibt es jetzt aber eine Fülle von neuen Funden und damit neuen Erkenntnissen. Mit der Ausstellung im Historischen Museum Basel wird nun erstmals ein breiteres Publikum in den spannenden Prozess der Wiederentdeckung einbezogen. Gezeigt werden Hohlgläser (Glasgefässe) aus dem Zeitraum zwischen dem 9. und dem frühen 16. Jahrhundert. Unter den rund 600 Objekten befinden sich sowohl kostbarste Gläser aus Kirchenschätzen und fürstlichem Besitz als auch meist fragmentarische Bodenfunde. Gezeigt werden auch Werkzeuge, Model und Produktionsabfälle, die einen Aufschluss über den Herstellungsprozess geben.
Die Forschungsbefunde sind aussergewöhnlich. Hatte man bisher vermutet, dass im Mittelalter die Glaskunst völlig darniederlag, so belegen neueste Ergebnisse, dass die damaligen Glaskünstler auf hohem ästhetischem und technischem Niveau arbeiteten. Immer noch ein Rätsel sind die sogenannten Hedwigsgläser. Es sind dies dickwandige Becher aus fast farblosem Glas, die mit stilisierten Tieren oder Ornamenten in Holzschnitt-Technik verziert sind. Sie stehen als fremdartige Gruppe unter den anderen Gläsern, und es lässt sich noch nicht mit Bestimmtheit sagen, wann und wo sie entstanden sind. Insgesamt sind nur gerade 14 solcher Hedwigsbecher bekannt, die in Kirchenschätzen oder Museen über viele Länder verteilt sind. In der Ausstellung in Basel sind erstmals mehr als die Hälfte davon vereint zu sehen.

Bis 28. November

Verkehrshaus Luzern:
Mensch, Mythos, Maske

Praktisch alle bedeutenden abendländischen Künstler des 20. Jahrhunderts haben sich in mehr oder weniger ausgeprägter Form von Kunstformen der Naturvölker beeinflussen lassen. Die Sonderausstellung in Luzern konfrontiert die Werke des Schweizer Malers Hans Erni mit Kunstformen vor allem des traditionellen Afrikas. Neben einer umfassenden Präsentation von Skizzen, Zeichnungen und Aquarellen, die Hans Erni als Begleiter von zwei Expeditionen in Mauretanien und Niger geschaffen hat, werden bedeutende Werke afrikanischer, ozeanischer und präkolumbischer Herkunft vorgestellt.
Die meisten Objekte stammen aus West- und Zentralafrika; es sind Skulpturen aus Lehm, Fasern, Holz, Elfenbein, Stein oder Metall, die sich auf die Geister-, Seelen- und Jenseitswelt jener Menschen beziehen. Sie sollen je nachdem eine würdige Stimmung erzeugen, lieblich oder aber furchteinflössend wirken. Viele der raren Kunstwerke können nicht namentlich einem Bildhauer zugeordnet werden, was auch am Fehlen der schriftlichen Überlieferung in den vorgestellten Regionen Afrikas liegt. Dennoch oder gerade deshalb sprechen diese Zeugnisse eine eigene Sprache, die letztlich die Schrift ersetzt.
Die ausgestellten Gegenstände sollen keinen umfassenden Überblick über die kunstproduzierenden Regionen Afrikas, Ozeaniens und Alt-Amerikas vermitteln; man kann jedoch die Faszination europäischer Künstlerkreise erahnen, die Picasso im Jahre 1907 mit den Worten ausdrückte: «Jetzt erst weiss ich, worum es bei der Malerei geht...»

Bis 20. November

Ausstellungshinweise: Henri Dreyfus

VERANSTALTUNGEN MANIFESTATIONS MANIFESTAZIONI EVENTS

Aus technischen Gründen muss der Veranstaltungskalender der kommenden Wochen sehr früh zusammengestellt werden, Änderungen bleiben daher vorbehalten. Es besteht die Möglichkeit, dass genannte Veranstaltungen kurzfristig abgesagt oder verschoben werden. Bitte erkundigen Sie sich beim örtlichen Verkehrsverein über die Durchführung der verschiedenen Anlässe.

Cette liste n'engage pas la responsabilité de l'ONST, changements sous réserve de modifications. Pour des raisons techniques, le calendier des manifestations doit être établi très tôt; il est possible que des manifestations prévues doivent être à brève échéance supprimées ou renvoyées. Nous conseillons de se renseigner auprès de l'office local de tourisme sur le déroulement des manifestations.

In Zusammenarbeit mit der SVZ hat die Redaktion «Musik und Theater» einen Kalender der Konzerte und Theateraufführungen in den wichtigsten Schweizer Städten publiziert. Diese Broschüre ist erhältlich bei der Schweizerischen Verkehrszentrale, Postfach, 8027 Zürich
Im nachstehenden Kalender sind alle andern Konzerte und Theateraufführungen erwähnt, die uns termingerecht bekanntgegeben wurden.

La rédaction «Musique et théâtre» a édité en collaboration avec l'ONST un calendrier des concerts et représentations théâtrales dans les plus grandes villes de Suisse. Cette brochure est à disposition des intéressés auprès de l'Office national suisse du tourisme, case postale, 8027 Zurich
Dans la présente liste nous avons mentionné tous les autres concerts et représentations théâtrales qui nous ont été communiqués en temps utile.

Bei der Schweizerischen Verkehrszentrale (SVZ) ist eine Zusammenstellung der Winzerfeste gratis erhältlich.

Une liste des fêtes des vendanges est disponible gratuitement auprès de l'Office nationale suisse du tourisme (ONST).

Aarau AG
bis 8.10. Heimatwerk: Artigianato ticinese (Tessiner Kunsthandwerk)
1.10.–13.11. Kunsthaus: 100 Jahre Kunstförderung des Bundes – die Sammlung
2.10. Pferdesport: Grand Prix Schweiz
2.10.–4.12. GONG-Festival «Musik plus»: Klangmaschinen-Wettbewerb, Musik, Elektronik, Text, Film, Mauricio Kagel in Aarau, Musik im Konzertsaal
19.10. Saalbau: «Der Waffenschmied», Oper von Albert Lortzing
27.10. Saalbau: Jean-Jacques Dünki, Klavier

Aarwangen BE
26., 29.10. Gasthof z. Wilden Mann: Konzert- und Volkstheaterabende

Adelboden BE
bis 20.10. Parkhaus: Ausstellung «Holzverarbeitung im Bergkurort Adelboden»
6.10. Adelbodner Herbstmarkt
8.10. Ländlermusiktag «100 Jahre Kur- und Verkehrsverein»

Aeschi BE
8.10. Gemeindesaal: Konzert des Berner Oberländer Militärspiels
9.10. Seifenkisten-Derby
20.10. Circus Valentino
31.10. Vieh- und Kleinviehmarkt

Aigle VD
17., 18.10. Place des Glariers: Cirque Knie

Airolo TI
16.10. Staffetta internazionale Airolo – Lugano

Allenlüften BE
22., 23., 28., 29.10. Konzert- und Volkstheaterabende

Altdorf UR
bis 16.10. Seedorf: Urner Mineralienmuseum
1.10. Kellertheater im Vogelsang: «Ausbrecher», Produktion Teatro Matto
4., 5.10. Urner Klein- und Grossviehausstellung
9.10. Altdorfer Waffenlauf
13.10. Winkel: Warenmarkt
14.–16.10. Winkel: «Exotis»-Ausstellung
26.10. Kellertheater im Vogelsang: Komikerduo Azimuth+Trémouillé

Andermatt UR
22.10. «Woldmannli», alter Brauch

Arbon TG
20.10. Gastspiel Mory Kanté

Arlesheim BL
22.10. Dom: Peter Planyavsky, Orgel

Ascona TI
fino al 21.10. Settimane musicali di Ascona (concerti anche a Locarno)
fino al 24.10. Museo comunale d'arte moderna, Centro culturale Beato Berno, Monte Verità: Esposizione «Marianne von Werefkin e i suoi amici»

Avegno TI
9.10. Ciclismo: Corsa nazionale del Gran Premio Anzolin

Avenches VD
14.–17.10. Comptoir

Bad Ragaz SG
1., 2.10. Bauernkapellen-Treffen
24.10. Chilbimarkt
25.10. Hotel Quellenhof: Stelle Hockemeyer, Violoncello, und Michael Hubert-Galle, Klavier

Bad Scuol GR
9.10. Hotel Belvédère: Serenade M. Stocker, Violoncello, und G. Bria, Klavier

Baden AG
13.10. Kellertheater Kornhaus: «Der Abendkranich», Schauspiel von Kinoshita Junji
22., 23.10. Kloster Wettingen: Schola Cantorum Wettingensis. Leitung: Alois Koch. Solisten
30.10. Badener Stadtlauf

Bärau i. E. BE
9.10. «Chammere»-Chilbi

Balsthal SO
25.10. Hotel Rössli: Musik, Malerei, Mode, Lyrik und Lieder der Biedermeierzeit

Basel

Konzerte und Theater
bis 27.10. Piccolo: Cabaret Paul Göttin
bis 12.11. Fauteuil: «My Fründ Hanspi», Dialekt-Lustspiel
Okt. –21.12. Marionettentheater: «Rumpelstilzli», Theater für die Kinder (Mi)
Okt.-Dez. Piccolissimo: «Madame, es ist angerichtet», Lustspiel von Marc Camoletti
1.10. Stadtcasino: Collegium Musicum Basel. Leitung: Albert E. Kaiser. Solisten: Preisträger der Internationalen Musikwettbewerbe Genf und München
1.10.–20.11. Basler Kindertheater: «Der Wunderstein», ein wunderschönes, spannendes Märchen
4.10. Stadtcasino: Orpheus Chamber Orchestra und Heinz Holliger, Oboe
4.10. Leonhardskirche: Feierabendkonzert Armin Böck, Orgel
5.10. Stadttheater: Premiere «Kiebich und Dutz», Stück von F. K. Wächter
6.–8., 13.–15. 10. Café/Theater zum Teufel: «Den Himmel hoch, Europa untern Füssen», Lieder und Leben verbrannter Dichter
7.10. Leonhardskirche: Feierabendkonzert Bernhard Müller, Orgel
7.9.–8.10. Neues Tabourettli: Cabaret Marcocello
9.10. Stadttheater: Galakonzert mit dem Radio-Sinfonieorchester Basel und dem Theater Basel
9.–16., 19.10. Basler Kindertheater: «Mathilde und der Polteri», lustige Poltergeschichte
11.10.-Dez. Neues Tabourettli: «Jetz sitze Sie guet», Cabaret Kaktus
13.10. Leonhardskirche: Konzert «Worte und Musik»
13.10.-Dez. Baseldytschi Bihni: «Nid zueloose, myni Daame», Komödie von Sacha Guitry
14.10. Leonhardskirche: Feierabendkonzert Hilton Baxter, Orgel
16.10. Stadtcasino: Schweizer Jugend-Sinfonie-Orchester. Leitung: Andreas Delfs
18.10. Stadtcasino: Stockholm Sinfonietta. Leitung: Oko Kamu. Solistin: Eva Graubin, Violine
20.–22., 27.- 29.10. Café/Theater zum Teufel: «Hallo König», Zwei-Mann-Kaberett Joachim Rittmeyer und Werner Widmer
20.–22., 27.- 29.10. Atelier-Theater, Riehen: «Es mschelet tierisch», Statt-Theater Sabine Rasser
21.10. Leonhardskirche: Feierabendkonzert Hannes Meyer, Orgel
22., 23., 26., 29.10. Theater Spilkischte: «Schildkrötenträume»
23.10. Paulus-Kirche: Peter Planyavsky, Orgel (Die Kunst der Orgelimprovisation)
24.10. Fauteuil: Bernard Haller, Komiker
25.10. Stadtcasino: Kammermusik für Bläser
27.10. Martinskirche: Bach-Collegium Stockholm. Leitung: Heinz Meyer (Messe in h-moll, von J. S. Bach)
27.10. Stadtcasino: Basler Sinfonie-Orchester. Leitung: Horst Stein. Solistin: Martina Schucan, Violoncello
28.10. Leonhardskirche: Feierabendkonzert Kurt-Ludwig Forg, Orgel
28.10.-Dez. Piccolo: «Die Falle», Kriminalstück von Robert Thomas
29.10. Stadtcasino: Requiem, von Giuseppe Verdi
30.10. Leonhardskirche: Wohltätigkeitskonzert mit Werken von G. B. Pergolesi. Solisten
30.10. Martinskirche: Nachmittagskonzert Kammerorchester L'estro armonico. Leitung: Jörg Ewald Dähler
30.10. Pauluskirche: Gaston Litaize, Orgel (Die Kunst der Orgelimprovisation)
30.10. Stadtcasino: Alban Berg Quartett (Streichquartette von L. van Beethoven)
30., 31.10. Fauteuil: Kabarett Bügelbrett

Ausstellungen und Messen
bis 2.10. Museum für Volkskunde: Ausstellung «Jugendvereinigungen am Beispiel der Pfadfinder»
bis 9.10. Gewerbemuseum: Otto Baumberger, Plakatgestalter. – «Wider besseres Wissen», Plakate zwischen Augenwischerei und Gehirnwäsche. – Werbung mit Kopf
bis 23.10. Kunsthalle: Werke von Stephan Belkenhol, Maria Maekelae, Denis Hopper
bis 20.11. Kunstmuseum: Zum 100. Geburtstag von Oscar Schlemmer «Die Fensterbilder»
bis 27.11. Stadt- und Münstermuseum: Ausstellung «Die Geschichte der jüdischen Gemeinden in Basel»
bis 28.11. Barfüsserkirche: «Phönix aus Asche und Sand» (Hohlglas des Mittelalters)
bis 28.11. Kirschgarten: Venezianische Glaskunst. – Römisches Jugendstilglas
bis Dez. Sportmuseum: Umweltfreundliche Räder. – Curling
bis Dez. Antikenmuseum: Maske, Ziegenbock und Satyr (Ursprung und Wesen der griechischen Maske)
bis 29.1.89 Spielzeug- und Dorfmuseum, Riehen: «Jeder bau nach seinem Sinn, aber Regel sei darin», Baukästen aus zwei Jahrhunderten
1.10.–20.11. Architekturmuseum: Jacques Herzog und Pierre de Meuron – zu den Arbeiten der Basler Architekten
3.–29.10. Heimatwerk: Röstiplatten
9.10.–5.12. Museum für Gegenwartskunst: Zeitgenössische Kunst aus Basler Privatbesitz
18.–22.10. Muba: SWISSTECH, Fachmesse der Zulieferindustrie und des technischen Industriebedarfs
ab 21.10 Berowergut, Riehen: Bilder, Zeichnungen und Figuren von Mags Glanzmann
27.10.–11.11. Schweiz. Bankverein, Aeschenvorstadt: Wanderausstellung «125 Jahre Schweizer Alpen-Club (SAC)»
29.10.–7.11. Muba: SNOW, Schau für Sport, Winter und Erholung. – Basler Wymäss. – Basler Herbstwarenmesse. – Handwerkermarkt
29.10.–13.11. Basler Herbstmesse, grösster und ältester Jahrmarkt der Schweiz

Feste und Folklore
23.10. Festhalle Sandoz: Internationaler Regio-Feuerwehr-Marsch (Schweiz-Deutschland-Frankreich)

Sport
bis 2.10. Billard: Europameisterschaft Fünfkugelwettkampf
1., 2.10. Schänzli: Nationaler Concours hippique
1.–9.10. Sporthalle St. Jakob: «Swiss Indoors», internationale Hallentennismeisterschaften der Schweiz
15.–18.10. Sporthalle St. Jakob: Spanische Hofreitschule aus Wien
16.10. Internationaler Basler Marathon und Basler Halbmarathon

Diverse
bis 9.10. Rosentalanlage: Circus Nock

Beckenried NW
21.10. Hotel Mond: Ländlermusikanten-Treffen

Bern

Konzerte und Theater
bis 1.10. Atelier Theater: «Richards Korkbein», irische Unterhaltung von Brendan Behan
5.10.–5.11. Atelier Theater: «Ich bin nicht Rappaport», Schauspiel von Herb Gardner
7.–29.10. Theaterfestival «Aua wir leben» (Aufführungen im Stadttheater und im Alten Schlachthaus)
8.10. Junkerngasse 43: Ensemble Concerto delle Dame
12.10. Stadttheater: Premiere «Anatevka», Musical von Jerry Bock
16.10. Casino: Geistliches Chorkonzert. Leitung: T. Loosli. Solisten
19.10. Casino: Konzert «Musik für junge Leute»
20.10. ISC: Rock-Konzert Le Faster
21.10. Hotel National: Mory Kanté
23.10. Casino: Schweizer Jugend-Sinfonie-Orchester. Leitung: Andreas Delfs
23.10. Calvinsaal: Liederabend N. Tüller, Bass; am Klavier D. Wright
23.10. Kursaal: Spätkonzert Bläser-Sextett
23.10. Ref. Kirche, Zollikofen: Geistliches Chorkonzert. Leitung: Bruno Goetze
25.10. Konservatorium: Gisela Ungerer, Klavier (Werke von F. Schubert)
26.10. Dreifaltigkeitskirche: Feierabend-Konzert Christoph Wartenweiler, Orgel
26.10. Casino: «Schatzkammer»-Konzert. Ensemble Il tempo giusto. Leitung: D. Roggen. Solist: Hannes Meyer, Orgel
29.10. Petruskirche: «De Noah i de Sintflut», geistliches Spiel von Benjamin Britten
29.10. Casino: Konzert «Casinotte»
30.10. Kursaal: Mikis Theodorakis

Ausstellungen und Messen
bis 2.10. PTT-Museum: Motivsammlung «Alpen»
bis 9.10. Stadtgärtnerei Elfenau: Ausstellung «Bären in der Elfenau»
bis 16.10. Kornhaus: Eidgenössisches Stipendium für angewandte Kunst (Arbeiten junger Gestalter)
bis 23.10. Käfigturm: Ausstellung «Geschichten aus dem Berner Wald»
bis 30.10. Bernisches Historisches Museum: Münzen der Kuschan (zentralasiatische Münzen des 1.–4. Jh.)
bis 30.10. Kunstmuseum: Druckgrafik von Daniel de Quervain. – Grossformate von Rudolf Mumprecht. – ANTHROPOS II – Ansichten von Gegenwartsmenschen
bis 6.11. Kunstmuseum: Ausstellung «Künstlerpaare – Künstlerfreunde», Sophie Täuber und Hans Arp
1.10.–13.11. Kunsthalle: Werke von Balthasar Burkhard
4.10.–18.12. PTT-Museum: Sonderausstellung «Rollenmarken»
5.10.–30.12. Naturhistorisches Museum: Bausteine des Lebens – Bilder aus dem Mikrokosmos
13.10.–7.11. Heimatwerk: Puppen-Ausstellung
20.–30.10. Kursaal: Berner Weinmesse
23.10. Allmend: Mineralienausstellung und -börse
27.–31.10. Allmend: Schweizer Caravan-Salon
29.10.–29.1.89 Historisches Museum: Ausstellung «Frauenberufsbild – Frauenerwerbsarbeiten»

Sport
8.10. Innenstadt: «Die Stunde von Bern» – Rad- und Laufrennen
23.10. Pferdesport: Schweizermeisterschaft Western Riding
30.10. (evt. 6.11.) Gurten-Volkslauf

Diverses
14.10. Hotel National: Peking-Akrobaten

Bévilard BE
jusqu'au 2.10. Fête champêtre

Biel/Bienne BE
bis 2.10. Museum Neuhaus: Ausstellung «Waschtag – linge, lessive, labeur»
6.10. Kongresshaus: Württembergisches Kammerorchester. Leitung: Jörg Faerber. Solistin: Anne-Sophie Mutter, Violine
8.10.–10.11. Kunsthauskeller: Bendicht Fivian
15.10. Berglauf Biel-Magglingen
22.10. Zwiebelmarkt
22.10. Kongresshaus: Schlagerwettbewerb für die Kinder
25.10. Kongresshaus: Mory Kanté

Les Bois JU
8.10. Fête du village
14., 15.10. Concert d'automne de la Fanfare

Boltigen BE
25.10. Waren-, Vieh- und Kleinviehmarkt

Bonaduz GR
9.10. Internationaler Rhäzünser Lauf

Brienz BE
16.10. Internationaler Langstreckenlauf

Brienzwiler BE
21., 22.10. Ski-Fest

Brig VS
1.10. Rest. Simplon: Rock-Konzert Le Faster
15.10.-ca. 15.11. Heimatwerk: «Familie Teddybär», Bärenkinder aus vier Generationen
26., 17.10. Circus Knie

Brugg AG
bis ca. 2.10. Stäblistübli und Heimatmuseum: Sonderausstellung «Gruss aus Brugg», alte Brugger Ansichtskarten
1., 2.10. Reitsport: Schweizermeisterschaft Springen, Senioren
15.10. Piccadilly: Rock-Konzert Le Faster

Brunnen SZ
bis 30.10. Hotel Bellevue: Aquatinta und Radierungen von Margrit Weber
bis 1.11. Weisses Rössli: Photographien von Georg Sidler
8., 15., 16.10. Schiessen: «Bundesbrief»-Pistolen-Gruppenschiessen

Bulle FR
2.10.–6.11. Musée gruérien: Peintures de Netton Bosson

Schweizer Berghotels

Hotel Rigi-Kulm
1800 m ü. M.
Ein herrliches Ziel für Ihre Tages- und Wochenend-Ausflüge!
Grosser Restaurationsbetrieb mit Sonnenterrasse
100 Betten
6411 Rigi-Kulm
Fam. Käppeli,
Tel. 041 83 13 12

Romantische Ferien
oder Wochenendplausch am Fusse des Mattlishorns.
Herrliches Touren-, Wander- und Langlaufgebiet.
Halb- und Vollpension
Gepflegte Küche, Zimmer und Lager. Sauna
Ski- und Berghaus Casanna Fondei, 7057 Langwies
Auskunft: Fam. Menegon, Tel. 081 33 11 82/33 12 21

Burgdorf i. E. BE
1., 2.10. Schweizerischer Widder- und Zuchtschafmarkt
8.10. Gemeindesaal: Klassische indische Musik und Tanz mit Shri Pathagudi S. Ramaswamy und seinem Ensemble
13.10. Herbstmarkt
22.10. Stadtkirche: «Das Orgelschaffen von Georg Muffat», Orgelkurs Michael Radulescu (Konzert am 23.10.)

Canobbio/Trevano TI
3.10. Aula magna STS: Abdel Rahman El Bacha, pianoforte
10.10. Aula STS: Ensemble 315. Direttrice: Chiara Banchini. Solisti (La musa e il maestro)
17.10. Aula STS: Serata di Lieder Alide Maria Salvetti, soprano; al pianoforte Antonio Ballista

Cevio TI
fino al 31.10. Museo di Vallemaggia: Meridiane in Vallemaggia

Le Châble VS
jusqu'au 9.10. Musée de Bagnes: Exposition «1818, le débacle du Giétroz»

Champéry VS
29., 30.10. Rencontre international de natation

Charmey FR
1.10. Fête de la désalpe et marché artisanal
7.–9.10. «Bénichon» de la montagne, fête populaire avec courses de charrettes à foin

Château-d'Oex VD
1.10. Temple: Comédie musicale par la Maîtrise des enfants
27.10.–1.11. Comptoir

Châtel-St-Denis FR
16.10. «Bénichon», ancienne coutume et fête populaire
23.10. «Recrotzon», ancienne coutume et fête populaire

La Chaux-de-Fonds NE
jusqu'au 2.10. Salle de musique: «La vache Caroline», chantefable de Jacques-André Steudler
jusqu'au 23.10. Musée des beaux-arts: «Tableaux invités», peintures de Peter Rösch
jusqu'au 15.1.89 Musée d'histoire naturelle: Les chauves-souris
jusqu'au 5.3.89 Musée d'histoire et médaillier: Exposition du 100e anniversaire du bataillon des sapeurs-pompiers «Du tocsin au 118»
1., 2.10. Musée paysan et artisanal: Kermesse
1., 2.10. Musée international d'horlogerie: Bourse suisse d'horlogerie
8.10. Ancien Stand: Bourse aux trains et jouets
11., 12.10. Théâtre: Zouc, cabarettiste
14.10. Salle de musique: Orchestre de la Suisse romande. Soliste: Dario Cristiano Müller, piano
21.10. Théâtre: «Un Suisse peut en cacher un autre», programme humoristique de François Silvant
21.–30.10. Polyexpo: MODHAC, exposition de mode et d'habitation
27.10. Conservatoire de musique: Claudia Dora, violon, Conradin Brotbeck, violoncelle, et Claudia Sutter, piano
28.10.–25.11. Home de la Sombaille: Concours d'artisanat du 3e âge
29.10. Théâtre: «Je ne parlerai qu'en présence de la justice», théâtre humoristique
29., 30.10. Tournoi international d'escrime

La Chaux-du-Milieu NE
jusqu'au 16.10. Ferme du Grand-Cachot de Vent: Zurcher, peintures

Cheseaux-Noréaz VD
jusqu'au 30.10. Champ-Pittet: Expositions «Vivre le marais» et «Libellules»

Chiasso TI
fino al 2.10. ESPOSUD, fiera autunnale
15.10. Teatro Excelsior: Gruppo concertistico A. Vivaldi. Direttore: Roberto M. Prandin

Chur GR
bis 2.10. Rätisches Museum: Sonderausstellung «Die Jagd in Graubünden vom Mittelalter bis 1913»
bis 30.10. Natur-Museum: Der Bartgeier
15.10. Titthof-Saal: Schweizer Jugend-Sinfonie-Orchester. Leitung: Andreas Delfs
22.10. Jugendhaus: Rock-Konzert Le Faster

Courroux JU
jusqu'au 2.10. Championnat suisse des quilleurs
21.–23.10. Salle des fêtes: Exposition romande des oiseaux

Couvet NE
28.10. Foire

Davos GR
1., 2.10. Kongresszentrum: Internationale Katzenausstellung
1., 2.10. Jakobshorn-Schachturnier
8.10. Eishalle: Gastspiel Polo Hofer
8., 9.10. Calanda-Wander-Rallye
14.–16.10. Eishockey: Europacup-Final
29., 30.10. Internationales Budomeeting und -Schweizermeisterschaften (Kumite)

Delémont JU
1.10.–6.11. Musée jurassien d'art et d'histoire: Dessins d'Arnold Geissbühler
2.10. Journée du cheval suisse (concours hippique)
7.–16.10. Comptoir delémontain avec rallye et course pédestre
12.–16.10. Salle St-Georges: Festival de théâtre pour enfants (mimes, théâtre, marionnettes et animation)
18.10. Foire
27.10. Salle St-Georges: «Un Suisse peut en cacher un autre», programme humoristique de François Silvant

Les Diablerets VD
15.10. Maison des congrès: Festival de musique champêtre
30.10. Glacier des Diablerets: Grand Prix Lange, slalom ouvert à tous

Dielsdorf ZH
23., 30.10. Pferderennen

Diessenhofen TG
15.10. Gastspiel Polo Hofer

Döttingen AG
2.10. Winzerumzug

Dornach SO
1., 2., 16., 27., 28.10. Goetheanum: «Der Tartuffe», Komödie von J. B. Molière
7.10. Goetheanum: «Viele Wege warten in Wind der Wandlung ...», Gedicht und Musik im Seelenjahr
9.10. Goetheanum: Nachmittägliches Vokalkonzert
15.10. Goetheanum: «Engelberg», eine Dichtung von C. F. Meyer
22.10. Goetheanum: «Iphigenie auf Tauris», Schauspiel von J. W. Goethe
23.10. Goetheanum: Erzählungen von Anton Tschechow (nachm.)
25.10. Schulhaus Brühl: Mundartlesung und Lieder aus dem Elsass («By uns») mit Maurice Laugner und René Eglef
29., 30.10. Goetheanum: «Dornröschen», Märchen der Gebrüder Grimm
30.10. Goetheanum: Nachmittagskonzert «Die zwölf Quintentöne-Leiter» von Maria Renold

Ederswiler JU
1., 2.10. Motocyclisme: Motocross 125 et 250, juniors
8., 9.10. Motocyclisme: Motocross international et side-cars

Einsiedeln SZ
7.–9.10. «Graphika», Ausstellung und Börse von alten Post- und Ansichtskarten, Plakaten und anderen Druckerzeugnissen
8.10. Klosterkirche: Jubiläumskonzert der Kantorei St. Verena

Eriz BE
2.10. Alp Babschwand: «Chästeilet», alter Brauch und Volksfest

Erlach BE
1., 2.10. «Lesesonntag», Winzerfest

Erlenbach BE
7.10. Michaelsmarkt
24.10. Viehmarkt

Erstfeld UR
22.–30.10. UGA, Urschweizer Herbstmesse

Falera GR
1.10. St. Remigius-Kirche: Orgelkonzert mit Annitta Schmid

Faulensee BE
1.10. Kirche: Konzert Negro Spiritual Group

Feutersoey BE
16.10. Berglauf Feutersoey – Arnensee

Flims GR
2.10. Ref. Kirche: Quartet instrumental Trun
7.10. Gemeindesaal: Konzert des Spieles Geb Füs Bat 77
13.10. Ref. Kirche: Konzert Negro Spirituals

Flüelen UR
bis 2.10. Trucker-Festival

Fraubrunnen i. E. BE
3.10. Warenmarkt

Frauenfeld TG
bis 16.10. Kunstmuseum: Lyrische Graphiken von Inge Schöne
bis 13.11. Kunstmuseum: Gemälde und Zeichnungen von Otto Lehmann
18.10. Casino: Carmina-Quartett
21., 22.10. VorstadtTheater: «Die lächerlichen Schöngeister», Komödie von J. B. Molière
23.10. Pferdesport: Internationaler Cross-Country Grand Prix
29., 30.10. VorstadtTheater: «Was ihr wollt», Schauspiel von William Shakespeare (weitere Aufführungen: 5., 6., 11.–13., evt. 25., 26.11.)

Fribourg/Freiburg
jusqu'au 9.10. «Comptoir», foire commerciale et artisanale
jusqu'au 16.10. Triennale internationale de la photographie avec expositions
jusqu'au 5.11. La Clef du Pays: Créations artisanales de Monique Dewarrat
2.10. Course commémorative Morat – Fribourg
4.10. Eglise St-Pierre: Concert de l'après-midi W. Artho, orgue

Frutigen BE
1.10. Hotel Simplon: Ländlermusikanten-Treffen
28.10. Frutig-Märt
29.10. Sekundarschule: Jazzkonzert

Furkapass UR
bis 2.10. Ausstellung «FURKART 88», Freilichtausstellung

Gampel VS
8.10. Herbstmarkt

Genève

Concerts et théâtre
jusqu'au 1.10. Théâtre St-Gervais: «Le Deuil sied à Electre», pièce de Eugene O'Neill
jusqu'au 1.10. Maison du quartier de la Jonction: «M. Le Modere», pièce d'A. Adamot
jusqu'au 6.10. Théâtre des marionnettes: «Un jour les mains», de Pascal Sanvic
jusqu'au 8.10. Comédie: «Homme pour Homme», pièce de Bertolt Brecht
jusqu'au 16.10. Théâtre de Carouge: «Il ne faut jurer de rien», pièce d'Alfred de Musset
jusqu'au 22.10. Théâtre de Poche: «Le Pélican», pièce d'August Strindberg
1.10. Chapelle des Macchabées: Soirée musicale à l'occasion du centenaire de l'orgue Walcker (Marinette Extermann, Pierre Segond, Paul-Louis Siron, François Delor
1.10. Théâtricul: Première «La Belle-au-Bois Dormant», conte
1.10. Salle Patino: Danse avec Marial Solal et Irene Schweizer
1.10. Sud des Alpes: Jonathan Simon Trio
2.10. Victoria-Hall: Orchestre de chambre de Württemberg. Direction: Jörg Faerber. Soliste: Anne-Sophie Mutter, violon
3.10. Grand Casino: Shalom, ensemble folklorique d'Israël
5.10. Salle communale d'Onex: Romain Didier et Isabelle Hayerau, chanson française
5., 7.10. C.M.S., Meyrin: 10e anniversaire du piano de concert de Meyrin. Soirée de musique par des pianistes meyrinois et concert de gala Suzanne Husson, piano
5.–8.10. M.J.C. St-Gervais: Contes de Bruno de la Salle
5.–9.10. Salle Patino: «Désir d'azur», création de ballet
6.10. Victoria-Hall: Kiri Te Kanawa, soprano
6.10. Grand-Théâtre: «Le piano», concert commente pour les enfants (Suzanne Husson et Arié Dzierlakta)
6.–8., 13.–15.10. Collège de Saussure: «Hadrian VII», pièce de Peter Luke (représentation en anglais)
6., 13., 20., 27.10. Sud des Alpes: Jules Vulzor Quartet
7.10. Salle communale d'Onex: Jacques Vaney Trio Los Tangueros
7.10. Sud des Alpes: Concert de Jazz Triton Plus
7.–14.10. Théâtre Pitoëff: «Etoiles rouges»
8.10. Sud des Alpes: Concert de jazz Dudek-Haurand-Oxley Trio + Azimuth
8.10. Grand-Casino: «El amor brujo», ballet espagnol
8.–20.10. Théâtre des marionnettes: «Poucette», d'après Hans Christian Andersen
9.10. Grand-Theater: Matinée Ensemble Contrechamps
9.10. Studio Ansermet: Collegium academicum Genève. Direction: Thierry Fischer. Solistes
9., 11., 13., 14., 16.10. Maison du Quartier des Eaux-Vives: «Heure de Poésie-Musique». Nouvelles de Pierre Thee
11.–23.10. EXTASIS 88 – festival de musiques d'aujourd'hui (divers concerts à la Victoria-Hall, à la Salle Patino, à la Cathédrale, au Grand-Théâtre, au Palladium)
12.10. Hôpital cantonal: Concert de midi «Jazz Nouvelle Orléans»
12.–15.10. M.J.C. St-Gervais: Danses de l'Inde du Sud
13.–15., 17., 18., 20.10. Grand-Théâtre: Spectacle de ballet
14.10. Sud des Alpes: Concert de jazz Stockar Tubapack
15.10. Sud des Alpes: Concert de jazz Triode
16.10. Grand-Casino: Mime Marceau
16.10. Grand-Théâtre: Matinée Sextuor à cordes de l'Orchestre de la Suisse romande
17.10. Grand-Casino: Herbert Léonard, chanson française
17.10. Victoria-Hall: Orchestre Philharmonique de Leningrad. Direction: Maris Jansons. Soliste: Nikolai Petrov, piano
17.–22.10. M.J.C. St-Gervais et Veyrier: Festival international du film d'animation non-professionnel
18.10. Collège des Coudriers: «The Emerald City», pièce de David Williamson (représentation en anglais)
18.10. Collège des Colombières: Gregory Cass, cor, Jean-Jacques Balet, piano, et Patrick Genet, violon
18.–21.10. Grand-Casino: «La Menteuse», pièce de Bricaire
18.10.–6.11. Théâtre de Carouge: Les Colombaïoni
18.10.–18.12. Théâtre de Carouge: «Le Contrat», pièce de Slawomir Mrozek
19.10.898 Palladium: Concert rock Le Faster
21.10. Temple de St-Jean: «David et Bethsabée» ou «Le Prince humilié», de Fredy Teulon
22.10. Sud des Alpes: Concert de jazz Theus-Francioli-Duo
22.10. Grand-Casino: Ballet Navasart (folklore armenien)
23.10. Grand-Théâtre: Matinée Martina Musacchio, soprano, et Gui-Michel Caillat, piano
23.10. Victoria-Hall: Orchestre de la Suisse romande et Choeur Orfeon de San Sebastian. Direction: Antoni Ros-Marbà. Solistes vocaux
24.10. Conservatoire: Musique pour instruments à vent
25.–28.10. Grand-Casino: Zouc, cabarettiste
26.–28.10. Théâtre Pitoëff: Soirées d'opéra
27.10. Victoria-Hall: Philharmonia Orchestra London. Direction: Giuseppe Sinopoli
28.10. Eglise St-Germain: Quatuor Ysaye
28.10. Sud des Alpes: Concert de Jazz Chris Ensemble
28.10. Salle communale d'Onex: Didier Odieu Sarclorez, chansons
29.10. Salle centrale: «Boris Vian» par Christine Milhaud
30.10. Grand-Théâtre: Matinée Peter Grünberg, piano
31.10. Grand-Casino: Ballet national folklorique de Roumanie
31.10. Salle centrale: Soirée de Lieder Anna Nemes, mezzo-soprano; au piano Susan Garam
31.10.–4.12. Théâtre Am Stram Gram: «Le roi nu», d'après le conte de Schwarz et Hans Christian Andersen

Expositions et foires
jusqu'au 2.10. Musée d'art et d'histoire: Calligraphie islamique (textes prophanes et sacres)
jusqu'au 2.10. Plaine de Plainpalais: SOLVITA, salon international forme-santé-nature
jusqu'au 8.10. Balexert: Concours de création graphique et de sculpture 1988
jusqu'au 9.10. Cabinet des estampes: Malevitch – suprématisme
jusqu'au 10.10. Salle Patino: «A Fifty-Year Retrospective», de Yousuf Karsch
jusqu'au 16.10. Musée Rath: «Minimal Art», collection Panza di Biumo
jusqu'au 29.10. Halle Sud: «Ich war eine Dose», travaux photographiques et vidéo-films de Jürgen Klauke
jusqu'au 30.10. Musée d'art et d'histoire: La collection Berggrün de l'art moderne (peintures et sculptures de Cézanne, Braque, Picasso, Klee, Matisse, Mir(B5), Giacometti). – Belles feuilles de Rodolphe Toepffer
jusqu'au 30.10. Petit-Palais: Picasso, Foujita, Kissling et «la belle époque du Montparnasse»
jusqu'au 31.10. Conservatoire et jardin botanique: Exposition «Espace sculpture»
jusqu'en déc. Annexe du Musée d'ethnographie: Musiques de la Mer Egée
jusqu'au 18.12. Musée des Suisses à l'étranger: Dix ans à Penthes (Château de Penthes)
jusqu'au 31.12. Bibliotheca Bodmeriana, Cologny: Exposition commémorative Lord Byron. – Dante et son temps
jusqu'au 31.12. Musée d'ethnographie: Navigateurs des mers du sud
jusqu'au 31.12. Collection Barbier-Müller: Vraies falsifications, faux authentiques. – Coupes cérémonielles des mers du sud
en oct. Conservatoire et jardin botanique: Exposition «Espace sculpture»
1.–23.10. Centre de rencontres de Cartigny: Oeuvres de Germaine et Robert Hainard
4.–8.10. Palexpo: BUFA ROMANDE, salon romand du bureau (automation, équipement, télécommunications, organisations et technique)
4.–16.10. Conservatoire et jardin botanique: Exposition de mycologie
13.10.–15.1.89 Musée de Carouge: Oeuvres en céramique de Marcel Noverraz
13.10.–2.4.89 Musée d'art et d'histoire: Les Châles de Cachemire
14.10.–15.1.89 Collections Baur: Le gout d'un connaisseur
18.–21.10. Palexpo: ENERGIE, salon international de l'énergie
18.–30.10. Conservatoire et jardin botanique: Peintures chinoises de Zhou Shaohua
19.10.-janv. 89 Musée Rath: Pop art américain
20.10.–13.11. Salle Patino: Gravures équatoriennes
20.10.–29.1.89 Musée d'art et d'histoire: Jacques-Laurent Agasse, peintre genevois
29.10. Ouverture du musée de la Croix-Rouge
29., 30.10. Palexpo: Bourse internationale aux minéraux

Fêtes et folklore
jusqu'au 2.10. Fête de la Marjolaine
21.10. Square Simon Durand: Fête champêtre et concert du Riverside Jazz Band

Sports
jusqu'au 2.10. Curling: Tournoi Grand Prix, messieurs
3.–10.10. Voile: Championnat d'Europe, 505
19.10. Football: Belgique – Suisse
20.–23.10. Championnat suisse de gymnastique féminine
28.–30.10. Curling: Tournoi Grand Prix
30.10. Jussy: Marathon

Divers
jusqu'au 2.10. Patinoire des Vernets: Holiday on Ice
21.–23.10. Centre de loisirs et de rencontres de Carouge: «Vidéographia '88», concours vidéo amateur et semi-professionnel

Gersau SZ
16.10. Scheidegg-Chilbi

Glarus
1.–30.10. Kunsthaus: Werke von Rosmarie Winteler
18.10. Kantonsschule: «Füür und Flamme», Theaterstück dargestellt von behinderten und nicht behinderten Jugendlichen
21.10. Kantonsschule: Abegg-Trio
30.10. Stadtkirche: Musik für zwei Orgeln (Evang. Kirchenchor Glarus, Ruth Illi und Hans Beat Hänggi, Orgeln. Leitung: Christoph Kobelt)

Goppenstein VS
9.10. Lötschentaler Strassenlauf Goppenstein – Blatten

Grächen VS
15.–29.10. Skat: Weltmeisterschaften

Grancia TI
8., 9.10. Ciclismo: Gara internazionale elites di cronometro (a coppie)

Grenchen SO
1.–23.10. Schulzentrum: 10. Internationale Triennale für Originalgrafik (mit Sonderausstellungen)

Greppen LU
bis 9.10. Oberhus: Gravurbilder von Dani Steinmann, und Keramikwerke von Rita Stritt-Lardi

Grindelwald BE
10.10. Markt

Grossdietwil LU
28.10. Schützenchilbi

Grosshöchstetten BE
26.10. Warenmarkt
30.10. Kirche: Abendmusik

Grüningen ZH
8., 9.10. 950 Jahre Grüningen: Herbstmarkt
15.10. 950 Jahre Grüningen: Viehschau

Gruyères FR
jusqu'au 31.12. Château: Images du Château de Gruyères (estampes et dessins)

Gstaad BE
3., 14., 26.10. Waren-, Vieh- und Kleinviehmarkt

Gurbrü BE
bis ca. 2.10. Bauernmuseum Althus, Ferenbalm: «Von der Faser bis zum Stoff», Ausstellung über die Verarbeitung von Leinen
9.10-ca. 6.11. Bauernmuseum Althus, Ferenbalm: Glasschleif-Arbeiten von Konrad Affoltern

Hasle LU
2.10. Berglauf Hasle – Heiligkreuz – First

Hasliberg BE
12.10. Hotel Viktoria, Reuti: H. J. Hufeisen, Flöten, und David Plüss, Klavier

Heimisbach i. E. BE
9.10. Schwarzenegg: Platzgerfest

Herzogenbuchsee BE
26.10. Kreuz-Saal: Claudia Dora, Violine, Conradin Brotbeck, Violoncello, und Claudia Sutter, Klavier
27., 29.10. Hotel Sonne: Volkstheaterabende

Hilterfingen BE
bis 9.10. Schloss Hünegg: Ausstellung «125 Jahre Schloss Hünegg»

Hitzkirch LU
23.10. Pfarrkirche: Musik zum Kirchweihsonntag – Hanspeter Treichler und Walter Schnyder, Trompete, und Joseph Röösli, Orgel

Horgen ZH
bis 2.10. Jubiläum «150 Jahre Sekundarschule Horgen»

Huttwil i. E. BE
12.10. Warenmarkt
22.10. Schwarzenbach: Wollmarkt und Schafschurdemonstration
29.10. Zibelemärit

Ilanz GR
21.10.–13.11. Ausstellung «ART mobil» – Künstlerbildnis

Interlaken BE
2.10. Kursaal: Orchestre symphonique des jeunes professionnels de Peking
12., 28.10. Warenmarkt

Jegenstorf BE
bis 16.10. Schloss: Ausstellung «En alte Huet», bernische Kopfbedeckungen aus der Zeit von 1700 bis 1940
1.–16.10. Schloss, Orangerie: Zeichnungen, Aquarelle und Gouachen von Valentin Liechti

Kölliken AG
bis 30.10. Strohhaus: Sonderausstellung «Salz» (So 15–17 Uhr)

Konolfingen i. E. BE
bis 12.10. Schloss Hünigen: Gemäldeausstellung Elsa und Alvin Bachmann
15.10.–20.11. Schloss Hünigen: Gemäldeausstellung Peter Bergmann

Kreuzlingen TG
31.10. Jahrmarkt

Kriens LU
23.10. Krienser Waffenlauf

Küsnacht ZH
bis 13.11. Jubiläum «800 Jahre Küsnacht» (Konzerte, Open-air, Ausstellungen, Chilbi, Umzug)

Lajoux JU
10.10. Foire

Langenthal BE
8., 9.10. Markthalle. Internationale Katzenausstellung
19.10. Hotel Bären: Schubert-Oktett Köln

Langnau i. E. BE
23.10. Radsport: Kantonal-Bernisches Radquer

Langnau i.E: BE
9.10. «Chammere»-Chilbi

Lauenen BE
1.10. Dorfmäret

Laufenburg AG
bis 9.4.89 Museum Schiff: Burgen – Türme – Tore

Lausanne VD

Concerts et théâtre
jusqu'au 2.10. Théâtre municipal: «L'histoire du soldat», opéra de Igor Stravinsky et C.-F. Ramuz
jusqu'au 15.10. Théâtre de Vidy: «Le bonheur a encore frappé», pièce de Jean-Luc Trotignon
1.10. Théâtre de Beaulieu: Orchestre de chambre de Württemberg. Direction: Jörg Faerber. Soliste: Anne-Sophie Mutter, violon
1.10. Grande de Dorigny: «La prise de l'école de Madhubai», pièce de H. Cixoux
7.10. Dolce Vita: Concert rock Le Faster
8., 9.10. Théâtre de Beaulieu: Corps de ballet de Stuttgart
12.10. Théâtre municipal: Soirée de ballet Noemi Lapzeson
16.10. Théâtre de Beaulieu: Herbert Léonard, chanson française
18.10. Palais de Beaulieu: Orchestre Philharmonique de Leningrad. Direction: Maris Jansons. Soliste: Nikolai Petrov, piano
19.10.–18.11. Théâtre Kléber-Méleau: «Le marchand de Venise», pièce de William Shakespeare
20., 21.10. Patinoire Malley: Concert J.-J. Goldmann
23.10. Théâtre municipal: Matinée Orchestre de chambre de Lausanne. Direction: Andreas Delfs. Solistes
25.10. Théâtre de Beaulieu: Concert jeunesse avec l'Orchestre des Rencontres musicales
25.10. Casino de Montbenon: Sinfonietta Stockholm. Direction: O. Kamu. Soliste: B. Meyer, piano
25.–30.10. Théâtre de Vidy: «Kean», pièce d'Alexandre Dumas
26.10. Palais de Beaulieu: Philharmonia Orchestra London. Direction: Giuseppe Sinopoli
27.–29.10. Octogone, Pully: «Woyzeck», pièce de Georg Büchner
29.10. Palais de Beaulieu: Concert rock Huey Lewis and The News
29.10. Théâtre de Beaulieu: Concert d'opéra avec l'Orchestre des Rencontres musicales
29.10. Palais de Beaulieu: Concert de gala de l'Orchestre des Rencontres musicales

Expositions et foires
jusqu'au 9.10. Musée de l'Elysée: Photographies de Christine Spengler et Irvin Penn. – «La grande chambre», photographies
jusqu'au 30.10. Hermitage: L'Or du Pérou (220 chefs-d'oeuvre du Musée de Lima)
jusqu'au 30.10. Collection de l'art brut: Oeuvres d'August Walla
jusqu'au 30.10. Musée des beaux-arts: Jeunes sculpteurs américains et suisses
jusqu'au 31.10. Forum de l'Hôtel-de-Ville: Papillons
1., 2.10. Exposition nationale de l'étalon
1.–30.10. Musée de l'Ancien-Evêché: Peintures de Paul Froidevaux (rétrospective)
2.–16.10. Musée des beaux-arts: Oeuvres de Francesco Clemente
6.–10.10. Etablissement horticole de la Bourdonnette: «Flores», floralies lausannoises
14.–16.10. Pavillon de la Grande-Avenue 8: Exposition d'oiseaux
29.10.–2.11. Palais de Beaulieu: Gastronomia, salon international pour la nourriture et la restauration

Sports
6.–8.10. Tournoi international de volley-ball
8., 9.10. Curling: Tournoi Grand Prix, dames
29., 30.10. 24 Heures de natation

Divers
jusqu'au 12.10. Place Bellerive: Cirque Knie
24.–30.10. Semaine olympique
28.–30.10. Fêtes du cinéma

Lenk i. S. BE
1.10. Waren-, Kleinvieh- und Maschinenmarkt
2.–8.10. Forum für Musik und Bewegung

Lenzburg AG
bis 31.10. Schloss: Rauminstallationen von Jürg Stäuble

Leuk VS
9.10. Leichtathletik: Walliser Trialmeisterschaften

Die bessere (Aus)Wahl

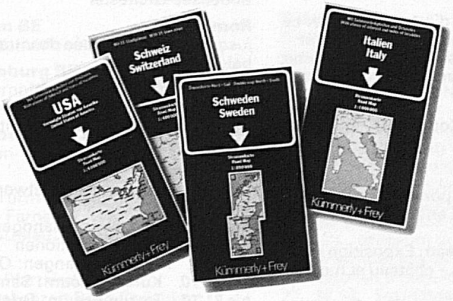

Die neue Kartenwelle

Das bestechend einfache Falzprinzip der Quick Maps ermöglicht ein unvergleichlich rasches Zurechtfinden in der Karte. Setzt neue Massstäbe für Reisekarten.

Die klassische Linie

Gerade unterwegs ist die richtige Strassenkarte besonders wichtig. Die unsrigen sind die Richtigen. Übersichtlich, genau, aktuell. Die richtige Karte für eine gute Fahrt.

Die sportliche Note

Unser vielfältiges Angebot an Wander- und Velokarten führt zuverlässig und informativ durch alle schönen Wander- und Tourengebiete der Schweiz. Jeder Ausflug wird erlebnisreicher.

Kümmerly+Frey

Auf allen Strassen richtungweisend

Leukerbad VS
bis 29.10. Kulturzentrum: Aquarelle von Beyer

Lichtensteig SG
2.10. Schweizerischer Photoflohmarkt

Liechtenstein FL
1., 2.10. Vaduz und Eschen: Jahrmarkt
9.–11.10. Flugsport: Internationales Freundschafts- und Schaufliegen (in Bendern)
22.10. Vaduzer-Saal, Vaduz: Philharmonia Orchestra London. Leitung: Giuseppe Sinopoli

Liestal BL
bis 30.10. Kantonsmuseum: Experimentelle Graphik
14.–16.10. Gitterli: Circus Nock

Locarno TI
fino al 15.10. Casa Rusca: «Nature morte» di Emilio Maria Beretta
9.10. Muralto-Burbaglio: Festa delle castagne
27.10. Sala sopracenerina: Gruppo concertistico Antonio Vivaldi. Direttore: M. Prandin
28.–30.10. Paracadutismo: Gara internazionale diurna e notturna

Le Locle NE
jusqu'au 2.10. Musée des beaux-arts: La gravure sur bois du 15e au 20e siècle
17.10. Théâtre de la Grange: Lumières et spectacle

Lützelflüh i. E. BE
bis 9.10. Kulturmühle: Ausstellung «Papierkunst»
9.10. Gotthelfstafette
22.10.–13.11. Kulturmühle: Holzschnitte von Jean-Jacques Volz

Lugano TI

Concerti e teatro
5.10. Palazzo congressi: Spettacolo di balletto compagnia Cosi/Stefanescu
12.10. Palazzo congressi: Concerto di giovani solisti della Svizzera italiana. Direttore: Bruno Amaducci
18.10. Teatro Kursaal: Concerto di giovani solisti della Svizzera italiana. Direttore: Bruno Amaducci
19.10. Teatro Kursaal: Concerto di jazz Philippe Morris
22.10. Chiesa evang.: Alessandro Bianchi, organo
25.10. Palazzo congressi: Philharmonia Orchestra London. Direttore: Giuseppe Sinopoli
26.10. Palazzo congressi: Atahualpa Yupanqui, chitarrista argentino

Esposizioni e fiere
fino al 2.10. Villa Ciani e Parco civico: «Como – Varese – Lugano», tre città, un terrotorio, una cultura (Francesco Bodini, Rosalda Gilardi-Bernocco, Francesco Somaini)
fino al 2.10. Villa Favorita, Castagnola: Mostra speciale «Arte rivoluzionaria dai Musei sovietici, 1910–1930»
fino al 16.10. Villa Favorita: Maestri antichi
fino al 30.10. Villa Malpensata: «L'ambiente, l'arte, la vita di Luigi Taddei», pitture
4., 5.10. Paradiso: Sagra del vino
7.–15.10. Fiera del fumetto («thrilling, il fumetto tra brivido e mistero»)
7.–16.10. Centro esposizioni, Cassarate: ARTE CASA, salone della casa
15.10.–29.11. Museo cantonale dell'arte: Fotografie e sculture d'Alberto Flammer e Flavio Paolucci

Feste e folclore
fino al 2.10. Festa della vendemmia con corteo
8.10. Mercato delle cipolle

Sport
1.10. Judo: Torneo internazionale juniori
16.10. Staffetta internazionale Airolo – Lugano
20.10. Marcia internazionale notturna

Luzern

Konzerte und Theater
6.–9.10. Wärchhof: Innerschweizer Filmtage
19.10. Kleintheater: Ensemble «I cantimbanchi», Volkslieder aus Süditalien
24.10. Kunsthaus: Rainhard Fendrich
25.10. Hofkirche: Bach-Collegium Stockholm. Leitung: Heinz Meyer (Messe in h-moll von J. S. Bach)
25.–30.10. Internationale Film- und Videotage
26.10. Kunsthaus: Mory Kanté
30.10. Kunsthaus: Schweizer Jugend-Sinfonie-Orchester. Leitung: Andreas Delfs
30.10. Hotel Schweizerhof: Carmina-Quartett
30.10. Jesuitenkirche: Requiem, von Giuseppe Verdi

Ausstellungen und Messen
bis 30.10. Gletschergarten: «Tiere der Eiszeit» (Mammut, Höhlenbär, Moschus, Rentier u. a.)
bis 13.11. Natur-Museum: Schweine
bis 20.11. Verkehrshaus (Hans-Erni-Haus) Mensch – Mythos – Masken
bis 20.11. Kunstmuseum: Werke von Smithson
bis 29.1.89 Natur-Museum: Schätze aus unseren Bergen – Mineralien
1.–9.10. Verkehrshaus: Internationale Eisenbahn-Modellbautage («Western Railroad»)
1.–16.10. Inseli: Herbstmesse
3.–6.10. Allmend: ZAGG, zentralschweizerische Ausstellung für das Gastgewerbe
13.–17.10. Kunst- und Kongresshaus: Zentralschweizerische Antiquitätenmesse
13.–17.10. Allmend: «ERDA 88», Schweizer Bio-Messe (Gesundheit, Ernährung, Naturprodukte, biologischer Landbau, erneuerbare Energien, Baubiologie)
13.–22.10. Kornschütte: LUVINA, internationale Weinfachausstellung
24.10.–15.1.89 Verkehrshaus: «Kultur am Strassenrand», Photodokumentation zur Highway-Kultur in Amerika. – Strassenkreuzer der 40er und 50er Jahre
28.10.–1.11. Allmend: BAUMAG, Fachmesse für Baumaschinen, Werkzeuge und Zubehör
29., 31.10. Blumenmarkt

Feste und Folklore
9.10. Unter der Egg: Kilbimarkt

Diverses
18.–23.10. Allmend: Circus Nock

Madiswil BE
30.10. «Rüben»-Chilbi

Maienfeld GR
9., 16.10. Internationale Pferderenntage

Marbach LU
9.10. Zwirbelet und Chilbi

Mariastein SO
30.10. Klosterkirche: Nachmittagskonzert Jean-François Michel, Trompete, und Annerös Hulliger, Orgel

Martigny VS
jusqu'au 9.10. «Comptoir», foire d'automne du Valais
jusqu'au 16.10. Manoir: Sculptures de Michel Favre
jusqu'au 6.11. Fondation Pierre Gianadda: Exposition «Trésors du Musée de Sao Paulo», impressionistes et post-impressionistes (2e partie, de Manet à Picasso)
5.10. Fondation Pierre Gianadda: Ensemble orchestral de Genève. Direction: Laurent Gay
8.10. Caves du Manoir: Concert Rock Le Faster
9.10. Combats des vaches
11.10. Fondation Pierre Gianadda: Festival Strings Lucerne. Direction: Rudolf Baumgartner. Soliste: Dimitri, clown
19., 20.10. Place du Comptoir: Cirque Knie

AUSBILDUNG IN DER SCHWEIZ
L'ENSEIGNEMENT EN SUISSE

Institut Montana, Zugerberg

für Söhne ab 10 Jahren
Internationale Schule in idealer Lage auf 1000 m Höhe zwischen Zürich und Luzern. Vier Schülerheime nach Altersgruppen. Vielseitiger Sport.

Schweizer Sektion: Primarschule (5. und 6. Klasse), Gymnasium (Maturität eidgenössisch anerkannt), Wirtschaftsdiplomschule (mit eidgenössischem Handelsdiplom). Sommerferienkurse: Sprachen, Nachhilfe.

Nederlandse sectie: vwo-diploma's ook in Nederland erkend; intensieve begeleiding bij huiswerk. Zomercursussen.

American Section: Grades 5–12. Rigorous college preparatory curriculum. College entrance examinations. Summer School with excursions.

Sezione italiana: Scuola media e Liceo scientifico quadriennale legalmente riconosciuti. Corsi estivi: Lingue moderne, escursioni.

Vorbereitungskurse für International Baccalaureate.

Auskunft und Prospekte durch den Direktor Dr. K. Storchenegger
Telefon Zug 042 21 17 22. Postadresse: CH-6316 Zugerberg

SCHOOL OF TOURISM – SECRETARIAT

Since 1968 / 20 years of quality teaching
English and French Sections

- ***Professional training of Travel- and Ticket-Agents***
- ***Executive Secretaries • Hostesses • Receptionists***
  Options: Tourism, Computer Studies, Management
- ***Intensive French – Programme «Alliance française»***

ACADÉMIE DE LANGUES ET DE COMMERCE

8, rue Winkelried – 1201 Geneva – Switzerland – Tel. 022 31 77 57

21.10. Fondation Pierre Gianadda: Récital Simon Estes, baryton; au piano Veronica Scully
26.–30.10. Automobilisme: Rallye international du Valais

Meiringen BE
13.10. Waren- und Kleinviehmarkt
26.10. Waren-, Kleinvieh- und Maschinenmarkt

Mendrisio TI
fino al 13.11. Museo d'arte: Esposizione «Testimoni sulle colline»

Miécourt JU
10., 11.10. Fête du village

Montreux VD
jusqu'au 3.10. Centre de congrès et d'expositions: Concours d'architecture Hôtel-de-Ville
25.–27.10. Palais des congrès: TTW, Travel Trade Workshop

Montreux-Vevey VD
jusqu'au 12.10. Festival de musique (concerts à Montreux, Vevey, Martigny, Corseaux, St-Maurice, Chillon)

Morges VD
jusqu'au 2.10. Fête des vendanges de la Côte avec cortège
6.10. Théâtre de Beausobre: Fabienne Thibeault, chansons
14.10. Théâtre de Beausobre: «Aïda 2000», ballet de Bruno Verdi
21.10. Théâtre de Beausobre: Georges Dalaras, chanteur grec
23.10. Théâtre de Beausobre: Chorale bulgare Alen Mak. Direction: Zdravco Michailov
28.10. Théâtre de Beausobre: Jango Edwards

Môtiers NE
jusqu'au 31.3.89 Musée J.-J. Rousseau: Les avatars de la célébrité

Moutier BE
jusqu'au 16.10. Musée jurassien des beaux-arts: Charles Robert, peintre prévôtois (rétrospective)
7.–23.10. EPAM: Exposition itinérante «125 ans Club Alpin Suisse (CAS)»
14.10. Foire aux bolets

Mühlethurnen BE
bis 2.10. Hobbyausstellung

Münsingen BE
8., 9.10. Internationaler Herbstmarsch

Münsterlingen TG
23.10. Klosterkirche: HONSA-Bläserquintett (16 und 20 Uhr)
29.10. Klosterkirche: Bach-Collegium Stockholm. Leitung: Heinz Meyer (Messe in h-moll von J. S. Bach)

Murten FR
2.10. Gedenklauf Murten – Freiburg
18.10. Löwenberg: «Orlando und sein Bruder», Musiktheater für Kinder und Erwachsene von Osy Zimmermann

Näfels GL
bis 30.11. Freulerpalast: Das Land Glarus um 1400
16.10. Pfarrkirche St. Hilarius: Kommentiertes Orgelkonzert Markus Kühnis und Augustinus Franz Kropfreiter
29.10.–6.11. Glarner Herbst- und Weihnachtsausstellung
30.10. Freulerpalast: Locke-Consort (barocke Kammermusik)

Neuchâtel
jusqu'au 9.10. Musée d'art et d'histoire: Sculptures de Condé
jusqu'au 16.10. Galerie des amis des arts: Peintures de C.-K. Lassiter
jusqu'au 8. 1.89 Musée d'histoire naturelle: Papillons
jusqu'au 8. 1.89 Musée d'ethnographie: Exposition «Les ancêtres sont parmi nous»
5.10. Musée d'art et d'histoire: Concert de l'après-midi Pierre-Laurent Haesler, clavecin (avec commentaire)
7.–9.10. Bourse suisse aux armes
15.10.–13.11. Musée d'art et d'histoire: Exposition des projets de concours pour le nouveau Théâtre de Neuchâtel
16.10. Collégiale: Concert de l'après-midi Guy Bovet, orgue
21.10. Théâtre: «Désirs Parade», spectacle théâtre noir, marionnettes
21.–30.10. Bateau «Ville de Neuchâtel»: Salon flottant, exposition de peintures
21.–30.10. Salon-Expo du Port. – Foire
22.10.–13.11. Galerie des amis des arts: Peintures de Jacques Minala
23.10. Salle de la Rotonde: Bourse aux timbres
23.10. Temple du Bas: Concert de l'après-midi Orchestre de chambre de Neuchâtel. Direction: Jan Dobrzelewski. Solistes instrumentaux
28.10. Temple du Bas: François Silvant, humoriste
29.10.–18.12. Musée d'art et d'histoire: Le mètre et la seconde (esquisse de la vie et de l'oeuvre de Charles-Edouard Guillaume, prix Nobel de physique)

Niederurnen GL
19.10. Jakobsblick: Konzert «Jugend musiziert»

Nyon VD
jusqu'en oct. Musée porcelaine: Exposition «La Suisse en zigzag de 1830 à 1860»
jusqu'au 30.10. Château: Exposition «100 ans de vie commune» – château et musée de Nyon
15.–22.10. 25. Dokumentarfilm-Festival
29.10. Le Loft: «A la limite de l'absence», production de l'Ensemble CH-Tanztheater

Oberhofen BE
bis 16.10. Schloss: Ausstellung «Sackmodel»

Oberiberg SZ
17.10. Stöckmärt

Oberuzwil SG
29.10. Internationaler Langstreckenlauf

Oberwil BE
22.10. Jodlerkonzert

Olten SO
bis 2.10. Stadthaus: Ausstellung «Hans Borer und seine Welt»
bis 9.10. Kunstmuseum: Zeichnungen aus fünf Jahrzehnten von Rudolf Mumprecht
8., 9.10. Mountainbike: Schweizer Meisterschaftslauf
22.10.–27.11. Kunstmuseum: Werke von Arnold Brügger
26.10. Stadttheater: «Wie es Euch gefällt», Komödie von William Shakespeare
29.10.–20.11. Stadthaus: Werke von Doris Cadalbert

Payerne VD
jusqu'au 30.10. Abbatiale: Peintures de Georges Borgeaud

Pfäffikon ZH
22.10. Rex: Irish Konzert

Porrentruy JU
jusqu'au 2.10. Halle du groupe scolaire A. Cuenin: Exposition SSNPP, mycologie et paléontologie
jusqu'au 2.10. «Cinémajoie», festival du cinéma
jusqu'au 16.10. Musée: Exposition «Tristan Solier – un artiste dans sa cité»
17.10. Foire
19.10. Récital Henri Tisot

Rapperswil SG
bis 4.10. Haus Pfauen: Werke von F.Ch.C. Fuchs

Reconvilier BE
29.10. Salle des fêtes: Rencontre de musique populaire

Reichenbach BE
3., 17., 26.10. Waren-, Vieh- und Kleinviehmarkt

Reinach AG
25., 26.10. Gerbe: Circus Nock

Reutigen BE
16.10. Seifenkistenrennen

Rheinfelden AG
1., 2.10. Altstadt: Warenmarkt
15.10.–20.11. Fricktaler Bühne: «Die Csardasfürstin», Operette von Emmerich Kalman (Vorstellungen am Mi, Fr, Sa und So)

Richterswil ZH
18.10. Panorama-Volkslauf

Riggisberg BE
bis 1.11. Abegg-Stiftung: «Ein Himmel voller Vögel», Textilien mit Vogelmotiven vom 13.–20.Jh.

Roggwil BE
8., 9.10. Chilbi

Romainmôtier VD
2.10. Abbatiale: Concert de l'après-midi Choeur Novantiqua. Direction: Bernard Héritier
30.10. Abbatiale: Concert de l'après-midi Trio baroque

Romanshorn TG
ab 22.10. Alterssiedlung Holzenstein: Gemälde von Ernst Hauser
26.10. Jahrmarkt
30.10. Hotel Bodan: Sinfoniekonzert Bodensee-Orchester

Romont FR
jusqu'au 30.10. Musée du vitrail: Verriers belges

Rothenburg SZ
8., 9.10. Reitsport: Schweizermeisterschaften Military, Junioren

St. Gallen
bis 1.10. Schweizer Heimatwerk: Textil-Ausstellung
bis 1.10. Heimatwerk: Handgewobene Stoff- und Kleider-Kreationen
bis 2.10. Kirche St. Mangen: Orgeltage
bis 30.10. Kunstmuseum: Sammlung «T»
bis 31.10. Textilmuseum: Orientalische Blütenstickereien
bis 6.11. Historisches Museum: «Heraus aus Dreck, Lärm und Gestank...», Alltag und Arbeiterbewegung in der Schweiz. – Arbeiterleben und Arbeiterorganisation in der Region St. Gallen
2.10. Waaghaus-Saal: Matinee Notker-Maria Eberle, Klavier
2.10. Evang. Kirche Heiligkreuz: Tablater Sänger-Gemeinschaft, Ad-hoc Chor, Orchester der Musikfreunde. Leitung: Marcel Schmid. Solisten
6.10. Grabenhalle: «Gib mir Liebeslied», Programm von Georgette Dee und Terry Truck
8.10. Internationales Torball-Turnier für Blinde
13.–23.10. OLMA, Schweizer Messe für Land- und Milchwirtschaft
15.10. Stadttheater: «Fünf im Doppelzimmer», Lustspiel
23.10. Evang. Kirche Heiligkreuz: «Die Orgel und die Folklore», Rezital André Manz
29., 30.10. Zentralfest des Schweizer Alpen-Clubs (SAC) zum 125jährigen Jubiläum
30.10. Laurenzenkirche: «Das Gesicht Jesajas», Oratorium von Willy Burkhard (nachm.)

St-Maurice VS
8., 15.10. Représentations théâtrales des Tréteaux du Parvis

St. Moritz GR
1.10. Laudinella: Yno-Tanztheater
7.10. Laudinella: Schlussmusizieren der Musikkurse für Blockflöte, Viola da gamba und des Kurses für historischen Tanz
14.10. Laudinella: Schlusskonzert der Musikkurse für Klavier und Orchesterspiel
19.10. Laudinella: Bläserquintett Schwerin
21.10. Kirche St. Karl: Schlusskonzert der Herbstsingwoche (nachm.). – Laudinella: Schlussmusizieren der Kurse für Bläser-Kammermusik und Kammermusik

S. Pietro/Stabio TI
1.10. Rist. Montalbano: Michela Cioccari, pianoforte
15.10. Rist. Montalbano: «Muto ma molto musicale», viaggio in pantomima nel cinema degli anni venti

St-Ursanne JU
30.10. Athlétisme: Marathon du Jura

Saanen BE
8.10. Hotel Landhaus: Ländlermusikanten-Treffen

Sachseln NE
bis 1.11.89 Museum Bruder Klaus: Ausstellung über Leben und Bedeutung von Bruder Klaus. – Leben und Werk des Schweizer Dichters Heinrich Federer

Saignelégier JU
jusqu'au 2.10. Comptoir franc-montagnard

Sargans SG
bis 11.11. Schloss Sargans: Sandpainting Lisa Hidber
1., 2.10. Bauernkapellen-Treffen

Savognin GR
7.10. Burg Riom: Rocknacht mit Polo Hofer und anderen Gruppen

Schaffhausen
bis Okt. Hallen für neue Kunst: Kunst der 60er und 70er Jahre
2.10. Internationales Rheinschwimmen
16.10.–27.11. Museum zu Allerheiligen: Werke von Carlo Domeniconi
26.–31.10. Schaffhauser Herbstmesse
27.10. Domino: Rock-Konzert Le Faster

Schlosswil i. E. BE
7.10. Gemeindehaus: Ländlermusikanten-Treffen

Schwanden BE
1., 2.10. Internationaler Volksmarsch

Schwarzenburg BE
2.10. Bauernpferderennen und Volksfest
20.10. Warenmarkt

Schwarzenegg i. E. BE
6.10. Waren- und Viehmarkt

Schwyz
bis 30.10. Turm-Museum: Hauswebereien von Martha Farner
1., 2.10. Lützelau: Pedalo-Meisterschaft

Seon AG
30.10. Ref. Pfarrkirche: Nachmittagskonzert Bach-Collegium Stockholm. Leitung: Heinz Meyer. Solisten (Messe in h-moll von J. S. Bach)

Sierre VS
jusqu'au 2.10. Château de Villa: Peintures de Simone Guhl-Bonvin
8.10.–6.11. Château de Villa: Peintures de Fernand Dubois (à l'occasion de son 80e anniversaire)
23., 25.10. Plaine Bellevue: Cirque Knie
29.10. Salle de l'Hôtel-de-Ville: Claudia Dora, violon, Conradin Brotbeck, violoncelle, et Claudia Sutter, piano

Sion VS
jusqu'au 29.1.89 Eglise des Jésuites, château de la Majorie, bâtiment de la Grenette: Exposition «Sion, la part du feu – 1788–1988»
1.10. Salle de la Matze: Brass Band Treize Etoiles
6.10. Théâtre de Valère: François Silvant, humoriste
13.10. Théâtre de Valère: Quatuor Isaye
21.–23.10. Place des Potences: Cirque Knie

Sissach BL
11., 12.10. Festplatz: Circus Nock

Solothurn
bis 2.10. HESO, Herbstmesse Solothurn
bis 16.10. Kunstmuseum: Videoinstallationen von Gérald Minkoff und Murel Olesen («Natur fühlt sich wie Kunst an»)
bis 30.10. Altes Zeughaus: Ausstellung zum 200. Geburtstag von General Henri Dufour (der Festungsingenieur)
bis 31.10. Kunstmuseum: Präkolumbische Kunst. – Werke von Roman Candio 1957–88
bis 6.11. Museum Schloss Blumenstein: Seidenbänder aus der Sammlung des historischen Museums Basel
23., 30.10. Stadttheater: «Ds Sühniswyb», berndeutsches Spiel von H.-R. Balmer
28.10.–31.12. Kunstmuseum: Aquarelle und Zeichnungen des 19.Jh. aus eigenen Beständen

Speicher AR
bis 31.10. Appenzellerhof: Blumen-, Wald- und Landschaftsbilder von Alain Bachmann

Spiez BE
bis 1.10. Segeln: Weltmeisterschaften Tempest
bis 31.10. Heimat- und Rebbaumuseum: Ausstellung «Essgewohnheiten im Mittelalter»
9.10. «Läsetsunntig», Winzerfest mit Umzug
10.10. «Spiez»-Märit
21.10. Turnhalle Seematt: Country-Konzert Jeff Turner und Rodeo Ranchers
26.–30.10. Turnhalle Seematte: Ausstellung von Sing- und Ziervögeln
28.10. «Spiez 650 Jahre bernisch»: Tag des Vertragsabschlusses

Spreitenbach AG
6.–15.10. Antiquitäten-Markt

Spruga TI
1., 2.10. Festa mercato

Stäfa ZH
2.10. Kulturkarussell: Lesung mit Laure Wyss, Matinee
7.10. Kulturkarussell: Mad Dodo «light», Musik-Show
8.10. Kulturkarussell: Susu Bilibi, West African Music
14.10. Kulturkarussell: Rock-Doppelkonzert Hi-Grip und Rams and the Romantic Challenge
21.10. Kulturkarussell: Rock-Doppelkonzert Knut Remonds und The Young Gods
22.10. Kulturkarussell: Züri-Oberland-Rock
28.10. Kulturkarussell: Tango konzertant

Stans NW
18.10. Aelpler-Chilbi (Umzug und Folklore-Darbietungen)

Steffisburg BE
30.10.–27.11. Villa Schüpbach: Werke von Paul Mathey und Claire-Lise Monnier

Stein AR
9.10. Gasthof Rose: Konzert Frauenhofer Saitenmusik und Appenzeller Space Schöttl

Stein am Rhein SH
bis 29.10. Heimatwerk: Textilien und Keramik, Hausweberei Saanen

Sursee LU
2.10. Rudern: Nationale Herbstregatta

Tafers FR
bis 8.10. Sensler Heimatmuseum: Die Freiburger in aller Welt

Thalwil ZH
22.10. Flugfestival
29.–31.10. Chilbi mit Markt

Thun BE
bis 2.10. Kunstmuseum: Ausstellung zum 100. Geburtstag von Arnold Brügger
bis 6.11. Historisches Museum: Von der Röstiplatte zum Salongeschirr (100 Jahr-Jubiläum)
17.10. Schadau-Saal: «Flamencos en route», mit Nina Corti
19.10. Jahres- und Viehmarkt
19.10. Schadau-Saal: «Die Physiker», Komödie von Friedrich Dürrenmatt
22.10. Schadau-Saal: «Nöi Schueh», Tanz-Musical
26.10. Schadausaal: Kreuzberger Streichquartett
27.10. Schadau-Saal: «Der Theatermacher», Stück von Thomas Bernhard
28.–31.10. Allmend: Circus Knie

Twann BE
bis 16.10. Rebhaus Wingreis: Gemälde von Edith Baumann
8., 9., 15., 16.10. «Lesesonntage», Winzerfeste
28.–30.10. «Trüelete», Winzerfest

Uster ZH
2.10. Ref. Kirche: Barbara Sutter, Sopran, und Ruth Stern, Orgel
30.10. Ref. Kirche: Nachmittagskonzert Fritz Bernhard, Orgel

Schweiz Suisse Svizzera Svizra Switzerland

Vier Nummern im Einzelverkauf

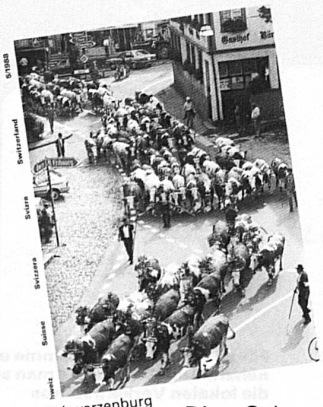
Schwarzenburg

Val d'Anniviers

Schlitten

Spiele

Die «Schweiz» berichtet in vier Sprachen über unbekannte Täler und Landschaften, malerische Dörfer und Städte, Kunstdenkmäler und Bräuche. Die kulturellen, historischen und geographischen Berichte sind mit erstklassigen, grossformatigen Schwarzweissfotos illustriert.

Bestellcoupon
Ich bestelle zum Preis von Fr. 6.– + Versandspesen pro Heft:

☐ 12/86 Spiele
☐ 1/87 Val d'Anniviers
☐ 2/88 Schlitten
☐ 5/88 Schwarzenburg

Bitte gewünschte Ausgaben ankreuzen

Weitere 87er-Ausgaben auf Anfrage.
Ein Jahresabonnement kostet übrigens nur Fr. 47.–/Ausland Fr. 55.–.

Name/Vorname: _____
Strasse: _____
PLZ/Ort: _____
Unterschrift: _____

Einsenden an: BUGRA SUISSE, Abonnentendienst
Revue «Schweiz», Seftigenstrasse 310, 3084 Wabern

Uttigen BE
30.10. Kirchgemeindehaus: Nachmittagskonzert Christian Schwander, Hackbrett, und Jürg Neuenschwander, Orgel

Utzenstorf BE
bis 2.10. Schloss Landshut: Ausstellung «Das Rothirschgeweih»

Val-de-Ruz NE
jusqu'au 4.12. Château et musée de Valangin: Exposition «La dentelle en Pays de Neuchâtel» (avec démonstrations)

Vaumarcus NE
jusqu'au 2.10. Château: Exposition sur le Bois

Vercorin VS
2.10. Combats des vaches

Vermes JU
1., 2.10. Fête du village

Verscio TI
1.10. Teatro Dimitri: José Barrense-Dias, chitarra
4.10. Teatro Dimitri: Soma Performance Ensemble
5., 6.10. Teatro Dimitri: «No problem», programma Ensemble Azimuth
8.10. Teatro Dimitri: Ensemble Quattro stagioni (musica tradizionale dell'Irlanda)
11.10. Teatro Dimitri: Dance Performance «Response»
12.10. Teatro Dimitri: Roberto e Piero, canti e musica nel Ticino
14., 15.10. Teatro Dimitri: «Flamenco en route», Nina Corti
18.10. Teatro Dimitri: Nina Dimitri
21., 22., 25., 27., 29.10. Teatro Dimitri: «L'uccello variopinto», Compagnia teatro Dimitri (prima mondiale)

Vevey VD
7.10. Casino: Orchestre de chambre de Württemberg. Direction: Jörg Faerber. Soliste: Anne-Sophie Mutter, violon
13.–16.10. Place du Marché: Cirque Knie

Vicques-Recolaine JU
1., 2.10. Fête villageoise

Wädenswil ZH
28.10. Jazzkonzert Louisiana Hot Seven-Band

Weggis LU
16.10. Chilbi
23.10. Kath. Pfarrkirche: Nachmittagskonzert Erkki Aliskoski, Orgel

Weinfelden TG
bis 4.10. Berufsbildungszentrum: Wanderausstellung «125 Jahre Schweizer Alpen-Club (SAC)»
bis 4.10. WEGA, Gewerbe-Ausstellung Weinfelden
1.10. WEGA-Volkslauf

Wetzikon ZH
28.10. Kantonsschule: Urs Peter Schneider, Klavier

Wiedlisbach BE
bis 29.10. Museum, Galerie Altstadt, Altstadtkeller: Triplex-Fotoausstellung
7.–29.10. Spittel: Fotoausstellung

Wil SG
15., 16.10. Schulhaus Lindenhof: Mineralienausstellung

Willisau LU
14., 15., 17.10. Chilbi
22.10. «Jeda der Schneemann», Theater für Kinder und Erwachsene

Winterthur ZH
bis 1.10. Kunsthalle Waaghaus: Werke von Jean-Luc Manz
bis 1.10. Kunsthaus: Bilder von Otto Kober
bis 15.10. Stiftung Metzggasse: Skulpturen von Christophe Starck
bis 23.10. Gewerbemuseum: Winterthur – einst und heute
bis 13.11. Kunstmuseum: Aktionsmalerei – Aktionismus (Wien 1960 – 1965)
8., 9.10. Theater am Stadtgarten: «Peter und der Wolf», musikalisches Märchen von Serge Prokofieff (Kinder- und Familienkonzert)
18.10. Eulachhalle: Falco
22.10. Theater am Stadtgarten: Schweizer Jugend-Sinfonie-Orchester. Leitung: Andreas Delfs
28.–10.10. Casino: Pirol-Vogelausstellung
28.10. Finale Schweizerische Jassmeisterschaft
30.10. Kirche Seen: William Dickinson, Bass, Jose Vazquez, Viola da gamba, und Luca Pianca, Laute
30.10. Stadthaus: Matinee Winterthurer Stadtorchester. Leitung: Marc Albrecht. Solisten: Absolventen von Musikschule und Konservatorium

Yverdon-les-Bains VD
1., 2., 8., 9.10. Equitation: Concours de dressage
13.–16.10. Collège Léon-Michaud: «Regiophil XX», exposition philatélique

Zermatt VS
2.10. Ski alpin: Herbst-Volksabfahrt (Theodulgletscher)

Zinal VS
jusqu'au 2.10. Sorebois: Exposition de photographies (collection de l'Alpine Club London)

Zofingen AG
24.10. Stadtsaal: «John Gabriel Borkman», Schauspiel von Henrik Ibsen

Zollikofen BE
22.10. Mehrzweckhalle Geisshubel: Rainhard Fendrich

Zug
bis 6.11. Kunsthaus: Junge welsche Künstler
22.–30.10. Zuger Herbstmesse
23.10. Theater Casino: «Er hatte zwei Pistolen und seine Augen waren schwarz und weiss», Komödie mit Musik von Dario Fo
26.10. Theater Casino: «Dornröschen», Dialektmärchen mit der Zürcher Märchenbühne
27.10. Theater Casino: «Flamencos en route»
28.10. Jugendzentrum: Rock-Konzert Le Faster

Zürich

Konzerte und Theater
bis 2.10. Bernhard-Theater: «Siddhartha», indische Dichtung von Hermann Hesse
bis 22.10. Theater an der Winkelwiese: «Shirley Valentine oder die Heilige Johanna der Einbauküche», Schauspiel von Willy Russel
1.10. Opernhaus: Erster Ballettabend (Werke von S. Prokofieff, B. Bartok und F. Poulenc)
1.10. Rämibühl: «Autoritratto molle con Pancetta fritta» (deutsche Vorstellung)
2.10. Schützenhaus Albisgüetli: Rock-Konzert Bo Diddley & Ron Wood
2.10. Landesmuseum: Matinee Fistulatores Werdenbergienses (Bilder aus dem Leben Johannas der Wahnsinnigen, 1479–1555)
3.10. Theater an der Winkelwiese: Jazzkonzert SMAC
3.10. Volkshaus: Eddy Grant
3.–5.10. Rämibühl: Piccoli Pezzi (TAM Teatromusica)
4.–30.10. Bernhardtheater: Peach Weber, Blödel-Komiker (Programm «Tuttifrutti»)
6.10. Theater 11: Festival Strings Lucerne. Leitung: Rudolf Baumgartner und Dimitri, Clown
6.–9.10. Zürcher Kinospektakel
8.10. Tonhalle: Ivan Moravec, Klavier
9.10. Hallenstadion: Peter Maffay
10.10. Opernhaus: «Flamencos en route»
10., 24.10. Bernhard-Theater: «Momo», Schauspiel nach Michael Ende
12.10. Kongresshaus: «Der Schwanensee», Ballett von P. I. Tschaikowsky
12.–27.10. Zürcher Puppen Theater: «Bozzi – eine unglaubliche Geschichte», St. Galler Puppentheater (jeweils Mi, Do, Sa und So)
13.10. Schützenhaus Albisgüetli: Toots & The Maytals
14.10. Gemeinschaftszentrum Heuried: Rock-Konzert Le Faster
16.10. Opernhaus: 1. Philharmonisches Konzert, Matinee
16.10. Tonhalle: Zürcher Bach-Chor, Tonhalle-Orchester. Leitung: Peter Eidenbenz. Solisten
17.10. Theater an der Winkelwiese: Jazzkonzert Koch-Schütz-Käppeli und Koch Solo
18.10. Hallenstadion: Rock-Konzert Dirty Dancing
18.10. Kongresshaus: «Die Csardasfürstin», Operette von Emmerich Kalman
19.10. Opernhaus: Georges Moustaki
19.10. Volkshaus: Mory Kanté
20.–22.10. Zürcher Puppen Theater: «Spectacle d'ombres» mit Richard Bradshaw
21.10. Hallenstadion: Earth, Wind & Fire
21.10. Volkshaus: Rainhard Fendrich
22., 23.10. Fraumünster: Missa solemnis, von L. van Beethoven. Junger Konzertchor Zürich, Winterthurer Stadtorchester, Solisten. Leitung: Peter Sigrist
22., 23.10. Opernhaus: Ballet Nuevo Mundo de Caracas
23.10. Schützenhaus Albisgüetli: Rock-Konzert Eric Burden
24.10. Kongresshaus: Milva
26.10. Volkshaus: Lee Ritenour
27.10. Volkshaus: Albert King & Band and Taj Mahall & Band
29.10. Tonhalle: Schweizer Jugend-Sinfonie-Orchester. Leitung: Andreas Delfs
29., 30.10. Zürcher Puppen Theater: «Der Nussbaum», Puppentheater Gärtner
30.10. Hallenstadion: Rock-Konzert Huey Lewis and the News
30.10. Neumünster: Nachmittagskonzert Jakob Wittwer, Orgel
30.10. Markuskirche (Seebach): Franz Winteler, Panflöte, und Kathrin Augustiny-Niederer, Orgel
31.10. Grossmünster: Bach-Collegium Stockholm. Leitung: Heinz Meyer (Messe in h-moll von J. S. Bach)
31.10. Kongresshaus: Mikis Theodorakis
31.10. Theater an der Winkelwiese: Jazzkonzert Kutteldaddeldu
31.10., 1.11. Bernhard-Theater: «Preddykat märchenhaft», Preddy Show Company

Ausstellungen und Messen
bis 2.10. Museum Rietberg: Skulpturen der Senufo aus Schweizer Sammlungen und Gelbguss bei den Senufo
bis 2.10. Villa Wesendonck: Ausstellungen «Masken und Skulpturen der Geheimbünde» und «Wahrsagen und heilende Messingfiguren»
bis 2.10. Züspa, Zürcher Herbstschau für Haushalt, Wohnen, Sport und Mode
bis 2.10. Kongresshaus: Zürcher Antiquitätenmesse
bis 8.10. Rennweg-Galerie, Heimatwerk: Kunsthandwerk aus England
bis 8.10. Zentralbibliothek: Schönste Schweizer Bücher des Jahres
bis 9.10. Kunsthaus: Gruppenausstellung der Gesellschaft Schweizer Maler, Bildhauer und Architekten (Konstruktive Kunst)
bis 11.10. Graphik-Sammlung ETH: Goya – die Radierungsfolgen des hellsichtigen Zeitgenossen
bis 22.10. Heimatwerk: Spitzen. – Berner Keramik neu belebt
bis 23.10. Museum für Gestaltung: «Anschläge – Plakatsprache in Zürich 1978–1988»
bis 30.10. Kunsthaus: Plastiken, Zeichnungen, Radierungen und Photographien von Karl Geiser. – Zeichnungen von Enzo Cucchi
bis ca. 30.10. Haus zum Kiel: Tuschezeichen von Johann Itten
bis ca. 31.10. Mühlerama: «Sackstark» – dekorierte Bauernsäcke aus dem Zürichbiet
bis 5.11. Haus zum «Rech»: «Verkehrswege durch Zürich», von der Wasserstrasse zur Autobahn
bis 6.11. Helmhaus: Florin Granwehr Dinge 1 : X
bis 6.11. Wohnmuseum: «Chumm Chueli, chumm ...», die Kuh als Spielzeug
bis 13.11. Museum für Gestaltung: Britische Sicht! Fotografie aus England
bis 23.11. Haus zum Rech: Von Hohlwegen und Kunststrassen – Zürichs Strassen in der frühen Neuzeit
bis 30.11. Landesmuseum: «Barocker Luxus» – das Werk des Zürcher Goldschmieds Hanspeter Oeri
bis 31.1.89 Stiftung für konstruktive und konkrete Kunst: Fünf konstruktive Künstler aus der helvet'art
12.10.-Anf. Jan. 89 Spielzeugmuseum: «Das Steiff-Museum zu Gast»
18.10.–27.11. Kunsthaus: Frühe Werke von Johannes Itten
20.–23.10. Kongresshaus: Internationale Buchantiquariats- und Graphik-Messe
21.–23.10. Züspa: Bootsmärt
25.–28.10. Kongresshaus: Europäisches Freizeitforum
27.10.–10.11. Schiffsteg Bürkliplatz: EXPOVINA, Zürcher Weinausstellung
27.10.–31.12. Heimatwerk: Handweberei Sta. Maria
28.10.–10.12. Rennweg-Galerie, Heimatwerk: Kunsthandwerker des Rennweg-Quartiers
30.10. Volkshaus: Zürcher Uhrenbörse

Sport
1.10. Rudern: Herbstregatta
14.–16.10. Curling: Grand-Prix-Turnier, Herren
16.10. Zürcher World Runners Meeting
17.–23.10. Saalsporthalle: Tennis European Indoors
22., 23.10. Internationaler Stadtzürcher Volksmarsch

Diverses
1.–4.10. Hotel Atlantis Sheraton: Management-Symposium für Frauen. Thema: Unternehmertum zwischen Ethik und Profit
12., 13.10. Volkshaus: Peking-Akrobaten

Zuoz GR
bis 13.10. Chesa Planta: Ausstellung ART mobil, Thema «Künstlerbildnis»

Zweisimmen BE
4., 27.10. Waren-, Vieh- und Kleinviehmarkt

Für vollständige Programme und nähere Angaben wende man sich an die lokalen Verkehrsbüros

Prière de demander les listes complètes des manifestations ainsi que toutes informations complémentaires aux offices de tourisme locaux

Veranstaltungshinweise können auch über Teletext abgerufen werden

On peut également obtenir des renseignements concernant les manifestations par le Télétexte