Zeitschrift: Die Schweiz = Suisse = Svizzera = Switzerland : offizielle Reisezeitschrift der Schweiz. Verkehrszentrale, der Schweizerischen Bundesbahnen, Privatbahnen ... [et al.]

Herausgeber: Schweizerische Verkehrszentrale

Band: 53 (1980)

Heft: 5: 4 Schlösser am Thunersee = Quatre châteaux du lac de Thoune = Quattro castelli sulle sponde del lago di Thun = Four castles on the Lake of Thun

Werbung

Nutzungsbedingungen

Die ETH-Bibliothek ist die Anbieterin der digitalisierten Zeitschriften auf E-Periodica. Sie besitzt keine Urheberrechte an den Zeitschriften und ist nicht verantwortlich für deren Inhalte. Die Rechte liegen in der Regel bei den Herausgebern beziehungsweise den externen Rechteinhabern. Das Veröffentlichen von Bildern in Print- und Online-Publikationen sowie auf Social Media-Kanälen oder Webseiten ist nur mit vorheriger Genehmigung der Rechteinhaber erlaubt. Mehr erfahren

Conditions d'utilisation

L'ETH Library est le fournisseur des revues numérisées. Elle ne détient aucun droit d'auteur sur les revues et n'est pas responsable de leur contenu. En règle générale, les droits sont détenus par les éditeurs ou les détenteurs de droits externes. La reproduction d'images dans des publications imprimées ou en ligne ainsi que sur des canaux de médias sociaux ou des sites web n'est autorisée qu'avec l'accord préalable des détenteurs des droits. En savoir plus

Terms of use

The ETH Library is the provider of the digitised journals. It does not own any copyrights to the journals and is not responsible for their content. The rights usually lie with the publishers or the external rights holders. Publishing images in print and online publications, as well as on social media channels or websites, is only permitted with the prior consent of the rights holders. Find out more

Download PDF: 30.11.2025

ETH-Bibliothek Zürich, E-Periodica, https://www.e-periodica.ch

Les Belles Vacances en
SUISSE ROMANDE

PAYS DE FRIBOURG

le paradis de la promenade
et des vacances actives
Das ganze Jahr ist Wanderzeit

Informations / Auskünfte:
Union fribourgeoise du tourisme
Case postale 901, 1700 Fribourg
Tél. 037 23 33 63

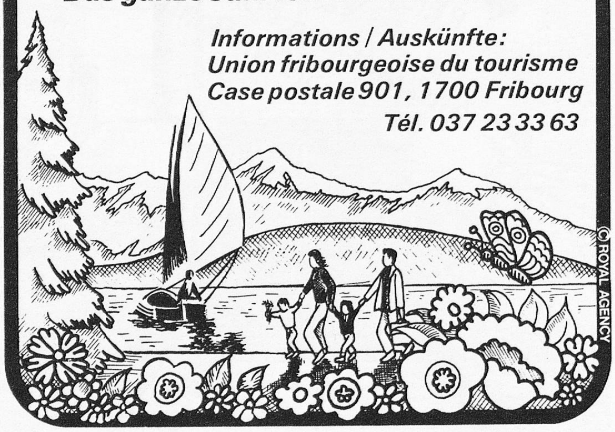

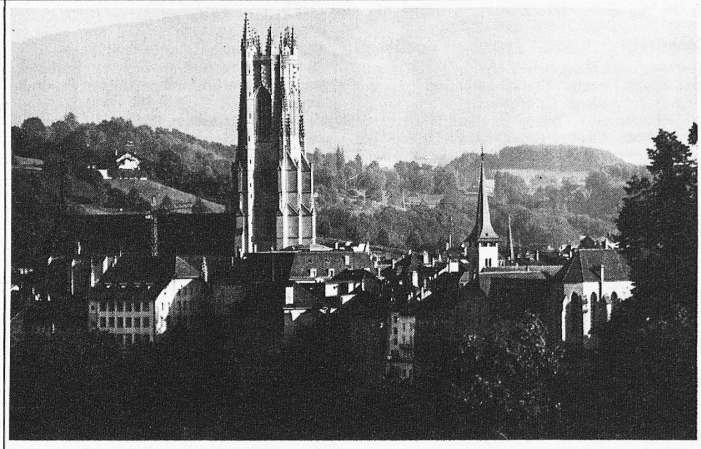

FRIBOURG
FREIBURG

Die Kunststadt mit Dynamik

Auskünfte: Grand-Places 30, CH-1700 Fribourg (Suisse), tél. 037 22 11 56 / 22 61 85, télex CH 36470 OTOUR

(Photo: Office neuchâtelois du tourisme)

«Sentier pédestre du Jura neuchâtelois»

Après tout voyage au loin –
vacances en Suisse

au Pays de Neuchâtel

Golf • Voile • Delta • Surf à voile

Paradis du tourisme pédestre;
plus de 2000 km. de chemins et sentiers
balisés avec des indicateurs de couleur jaune

Arrangements forfaitaires "ETE 1980" avec
diverses excursions, 7 jours dès Fr. 242.-

Renseignements, Réservations:

Office Neuchâtelois du Tourisme
Rue du Trésor 9, (Place des Halles) CH - 2001 Neuchâtel,
Tél. 038 / 25 17 89 Câble ONT, CH - Neuchâtel