

Zeitschrift: Die Schweiz = Suisse = Svizzera = Switzerland : offizielle Reisezeitschrift der Schweiz. Verkehrszentrale, der Schweizerischen Bundesbahnen, Privatbahnen ... [et al.]

Herausgeber: Schweizerische Verkehrszentrale

Band: 52 (1979)

Heft: 2: Der Bär = L'ours = L'orso = The bear

Werbung

Nutzungsbedingungen

Die ETH-Bibliothek ist die Anbieterin der digitalisierten Zeitschriften auf E-Periodica. Sie besitzt keine Urheberrechte an den Zeitschriften und ist nicht verantwortlich für deren Inhalte. Die Rechte liegen in der Regel bei den Herausgebern beziehungsweise den externen Rechteinhabern. Das Veröffentlichen von Bildern in Print- und Online-Publikationen sowie auf Social Media-Kanälen oder Webseiten ist nur mit vorheriger Genehmigung der Rechteinhaber erlaubt. [Mehr erfahren](#)

Conditions d'utilisation

L'ETH Library est le fournisseur des revues numérisées. Elle ne détient aucun droit d'auteur sur les revues et n'est pas responsable de leur contenu. En règle générale, les droits sont détenus par les éditeurs ou les détenteurs de droits externes. La reproduction d'images dans des publications imprimées ou en ligne ainsi que sur des canaux de médias sociaux ou des sites web n'est autorisée qu'avec l'accord préalable des détenteurs des droits. [En savoir plus](#)

Terms of use

The ETH Library is the provider of the digitised journals. It does not own any copyrights to the journals and is not responsible for their content. The rights usually lie with the publishers or the external rights holders. Publishing images in print and online publications, as well as on social media channels or websites, is only permitted with the prior consent of the rights holders. [Find out more](#)

Download PDF: 12.01.2026

ETH-Bibliothek Zürich, E-Periodica, <https://www.e-periodica.ch>

Ausbildung in der L'enseignement en

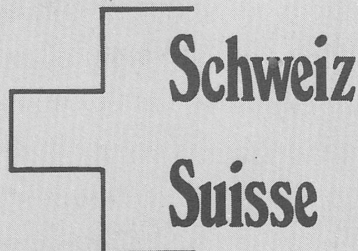

Institut Montana, Zugerberg

für Söhne ab 10 Jahren

Internationale Schule in idealer Lage auf 1000 m Höhe zwischen Zürich und Luzern. Vier Schülerheime nach Altersgruppen. Vielseitiger Sport.

Schweizer Sektion: Primarschule (5. und 6. Klasse), Gymnasium (Maturität eidgenössisch anerkannt), Wirtschaftsdiplomschule (mit eidgenössischem Handelsdiplom). Sommerferienkurse: Sprachen, Nachhilfe.

American Section: Grades 5–12. Rigorous college preparatory curriculum. College entrance examinations. Summer School with excursions.

Sezione italiana: Scuola media e Liceo scientifico quadriennale legalmente riconosciuti. Corsi estivi: Lingue moderne, escursioni.

Auskunft und Prospekte durch den Direktor Dr. J. Ostermayer
Telefon Zug 042 21 17 22. Postadresse: CH - 6316 Zugerberg

Lyceum Alpinum Zuoz

Engadin
(1750 m)

Internat für Knaben von 10–19 Jahren

Externat für einheimische Knaben und Mädchen

Sorgfältige Erziehung von Schülern verschiedener Nationen zum Leben in weltoffener Gemeinschaft. Ideale Sportmöglichkeiten in gesundem Gebirgsklima im Sommer und Winter.

Vielseitige Ausbildungsmöglichkeiten:

Primarschule (4.–6. Klasse)

Gymnasium: Altsprachl. Zweige (Typen A, B), Neusprachl. Zweig (Typus D), Math.-naturw. Zweig (Typus C), Wirtschaftsgymnasium (Typus E)

Handelsfachschule

Alle Prüfungen werden an der Schule selbst abgenommen. Eidgenössische und ausländische Examensberechtigungen.

Prospekte und Beratung durch die Schulleitung:
Dr. G. A. Bezzola-de Meuron, 7524 Zuoz, Tel. 082 7 12 34

Alpines Progymnasium Flims

7018 Flims Waldhaus

Internat für Knaben von 11 bis 17 Jahren (5. und 6. Primarklasse, 1.–3. Sekundar-/Realklasse, 1.–3. Gymnasialklasse, 10. Schuljahr als Berufswahlklasse). Sommer- und Wintersport (eigener Tennisplatz, Caumasee, Weisse Arena).

Überwachte Aufgabenstunden. Interne Berufs- und Ausbildungsberatung. Intensivkurse zur Vorbereitung auf Aufnahmeprüfung (Gymnasium, Handelsschule, Sekundarschule).

Leitung B. und D. Hösly-Witzig

Telefon 081 39 12 08

John F. Kennedy International Primary School

3792 Saanen/Gstaad
Phone (030) 4 13 72

A unique English-language school for boys and girls of 6 to 13 years.

Modern, international approach, individual instruction, family atmosphere, Swiss Alp setting. French, skiing, sports, excursions.

Summer camp program also offered.

Write: William Lovell, Director

Freies sozialpädagogisches Seminar Schlössli, Ins

3jährige Grundausbildung (Mittelschule mit Diplomabschluss) zur Vorbereitung für soziale und pädagogische Berufe (Lehrer, Erzieher, Kindergärtnerin, Pflegeberufe, Therapeuten usw.).

Voraussetzung: Vollendetes 9. Schuljahr, gute schulische Fähigkeiten, charakterliche Eignung, persönliches Engagement. Aufnahme in die 1. Klasse, solange freie Plätze vorhanden sind.

Schulbeginn: April 1979.

Anmeldeunterlagen und Auskünfte:

Freies sozialpädagogisches Seminar Schlössli, Ins
3232 Ins BE Tel. 032 83 10 50

Anerkannte Ausbildung im Zentrum Europas

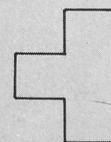

Sicher



RAIFFEISENKASSE

Bank der guten Wahl.

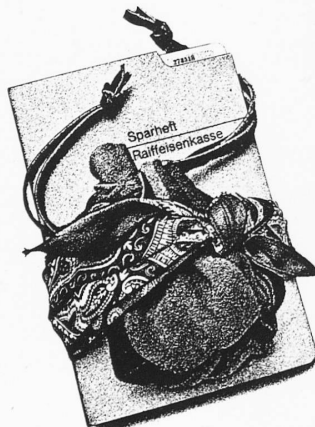

zu allen Zeiten

Kunsthandel Museen und Antiquitäten

Ausstellungen im Helmhaus, Zürich

Öffnungszeiten:
Di–So 10–18 Uhr,
Do auch 20–22 Uhr,
Mo geschlossen.

14. Januar bis 18. Februar 1979
Heinrich Müller und Harri Wabel

24. Februar bis 25. März 1979

Albert Einstein

Ausstellung aus Anlass des 100. Geburtstags des grossen Forschers



Winterthur – Stadt der Museen

Kunstmuseum (Museumstrasse) Gemäldesammlung aus neuerer und neuester Zeit, Münzkabinett, naturwissenschaftliche Sammlungen

Stiftung Oskar Reinhart (Stadthausstrasse) Deutsche, österreichische und schweizerische Maler des 19. und 20. Jh.

Sammlung Oskar Reinhart «Am Römerholz» Alte Meister und französische Kunst des 19. Jahrhunderts

Sammlung Briner (Rathaus, Marktgasse) Deutsche und holländische Kleinmeister

Uhrensammlung Kellenberger (Rathaus, Marktgasse)
Uhren aus allen Zeitaltern und Weltgegenden

Museum Lindengut (Römerstrasse)
Wohnkultur des 18. Jahrhunderts

Schlösser Hegi, Mörsburg, Wülflingen
Historische Sammlungen und Öfen

Gewerbemuseum (Kirchplatz)
Wechselnde kunstgewerbliche Ausstellungen

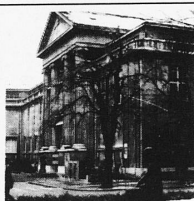

Kunstmuseum Winterthur

Museum des Kantons Thurgau Frauenfeld

Historisches Museum im Schloss: Geöffnet Di bis So von 14 bis 17 Uhr. Am Mi, Sa und So Eintritt frei

Naturwissenschaftliches Museum im Luzernerhaus, Freie Strasse 24: Geöffnet Mi, Sa und So von 14 bis 17 Uhr. Eintritt frei

Kunstsammlung im Haus Sonnenberg, Ringstrasse 16: Geöffnet Sa und So von 14 bis 17 Uhr. Eintritt frei

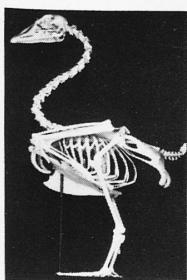

Sammlung Oskar Reinhart

«Am Römerholz»
Haldenstrasse 95
8400 Winterthur
Tel. 052 2341 21

geöffnet
täglich 10–16 Uhr,
Montag geschlossen



Edouard Manet,
«Au café», 1878

Ehemalige Privatsammlung von Dr. h.c. Oskar Reinhart, die als Schenkung an die Eidgenossenschaft seit 1970 öffentlich zugänglich ist.

Alte Meister (Cranach, Bruegel, Grünewald, Holbein u.a.) – Französische Malerei von Poussin, Corot, Daumier bis Cézanne

Porträtmarken 1979 «Wahlschweizer»

Ausgabetag 21. Februar 1979



Sondermarken I 1979

Ausgabetag 21. Februar 1979



Das Neuheiten-Abonnement garantiert eine
lückenlose Sammlung

Wertzeichenverkaufsstelle PTT Parkterrasse 10, CH-3030 Bern

Senden Sie mir bitte Ihre Bezugsbedingungen

Name

Vorname

Strasse

Postleitzahl

Ort



RS