Zeitschrift: Die Schweiz = Suisse = Svizzera = Switzerland : offizielle Reisezeitschrift der Schweiz. Verkehrszentrale, der Schweizerischen Bundesbahnen, Privatbahnen ... [et al.]

Herausgeber: Schweizerische Verkehrszentrale

Band: 49 (1976)

Heft: 11

Artikel: Der Bahnhof - eine kleine Stadt : Impressionen aus dem neuen Bahnhof Bern von P. und W. Studer

Autor: [s.n.]

DOI: https://doi.org/10.5169/seals-774789

Nutzungsbedingungen

Die ETH-Bibliothek ist die Anbieterin der digitalisierten Zeitschriften auf E-Periodica. Sie besitzt keine Urheberrechte an den Zeitschriften und ist nicht verantwortlich für deren Inhalte. Die Rechte liegen in der Regel bei den Herausgebern beziehungsweise den externen Rechteinhabern. Das Veröffentlichen von Bildern in Print- und Online-Publikationen sowie auf Social Media-Kanälen oder Webseiten ist nur mit vorheriger Genehmigung der Rechteinhaber erlaubt. Mehr erfahren

Conditions d'utilisation

L'ETH Library est le fournisseur des revues numérisées. Elle ne détient aucun droit d'auteur sur les revues et n'est pas responsable de leur contenu. En règle générale, les droits sont détenus par les éditeurs ou les détenteurs de droits externes. La reproduction d'images dans des publications imprimées ou en ligne ainsi que sur des canaux de médias sociaux ou des sites web n'est autorisée qu'avec l'accord préalable des détenteurs des droits. En savoir plus

Terms of use

The ETH Library is the provider of the digitised journals. It does not own any copyrights to the journals and is not responsible for their content. The rights usually lie with the publishers or the external rights holders. Publishing images in print and online publications, as well as on social media channels or websites, is only permitted with the prior consent of the rights holders. Find out more

Download PDF: 15.01.2026

ETH-Bibliothek Zürich, E-Periodica, https://www.e-periodica.ch

Claude Goretta, «Pas si méchant que ça»
Der Regisseur bespricht eine Szene mit den beiden Hauptdarstellern Marlène Jobert und Gérard Dépardieu. Die Station Allaman soll – nicht bös gemeint, aber filmgerecht – überfallen werden

Le régisseur discute une scène avec les deux principaux interprètes, Marlène Jobert et Gérard Dépardieu. Rien de désobligeant pour la gare d'Allaman, mais elle sera attaquée dans le meilleur style de cinéma

Der Bahnhof – eine kleine Stadt

Impressionen aus dem neuen Bahnhof Bern von P. und W. Studer

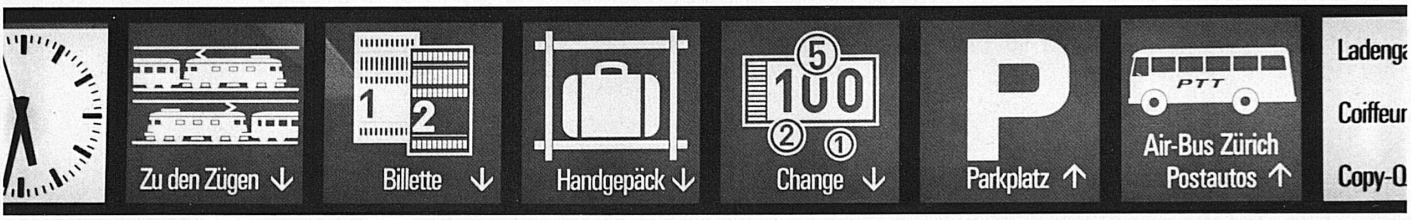

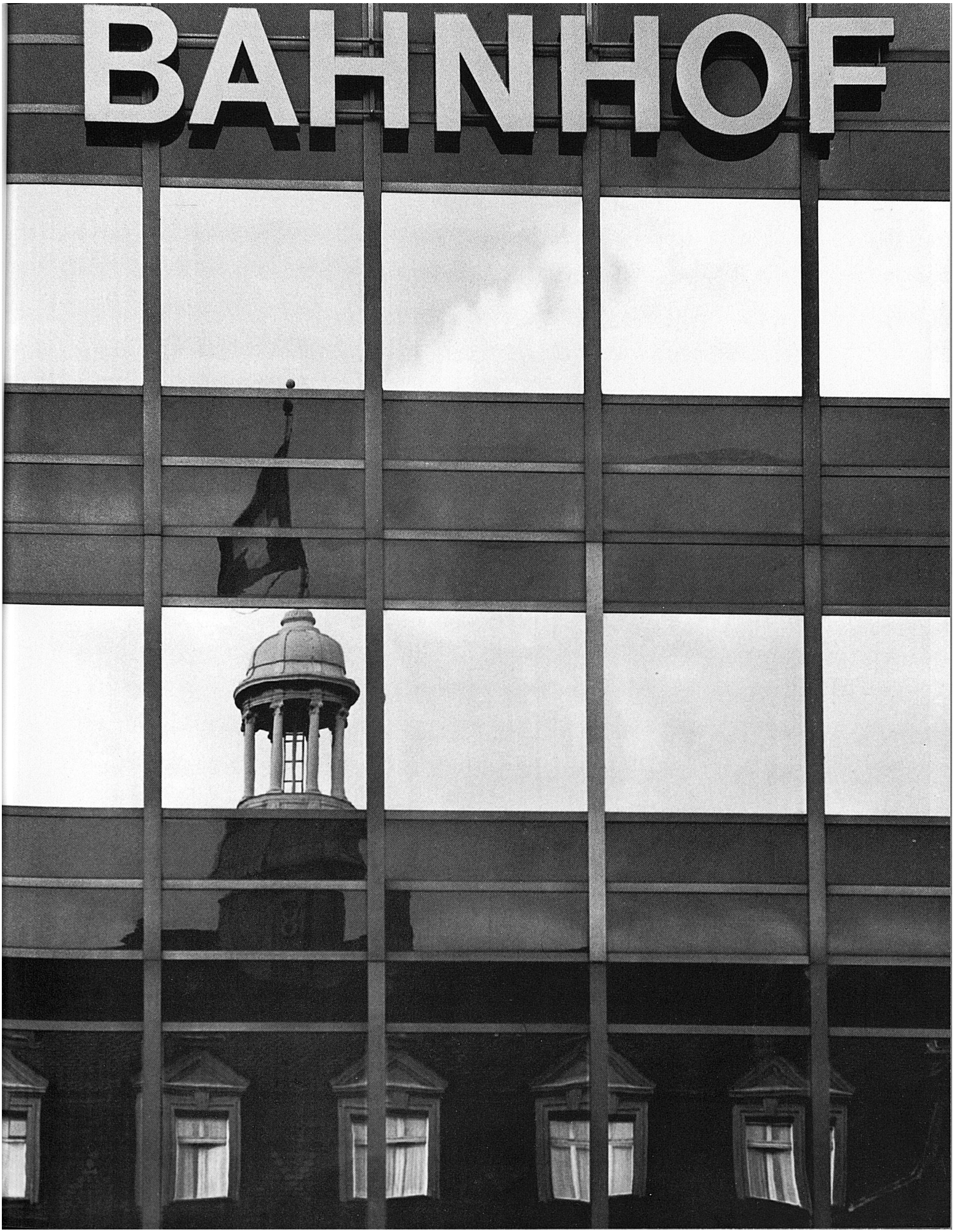
BAHNHOF

den Zügen
Gleise 1–13
Bahnhof Gare

2
3
4

Handgepäck
5
100
2
1
Change
Bahnhofplatz

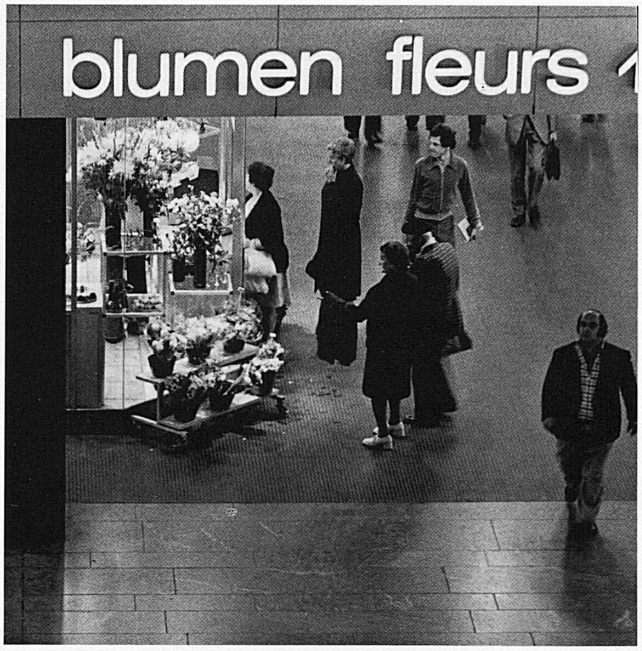
blumen fleurs

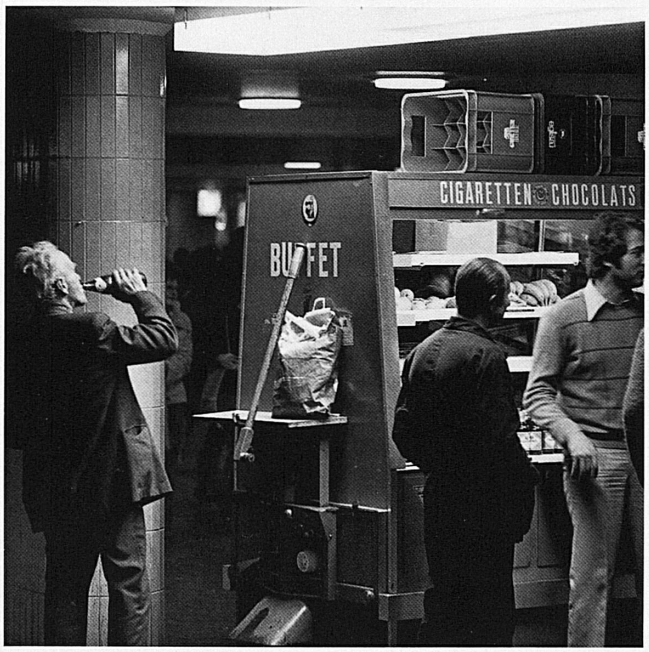
CIGARETTEN CHOCOLATS
BUFFET

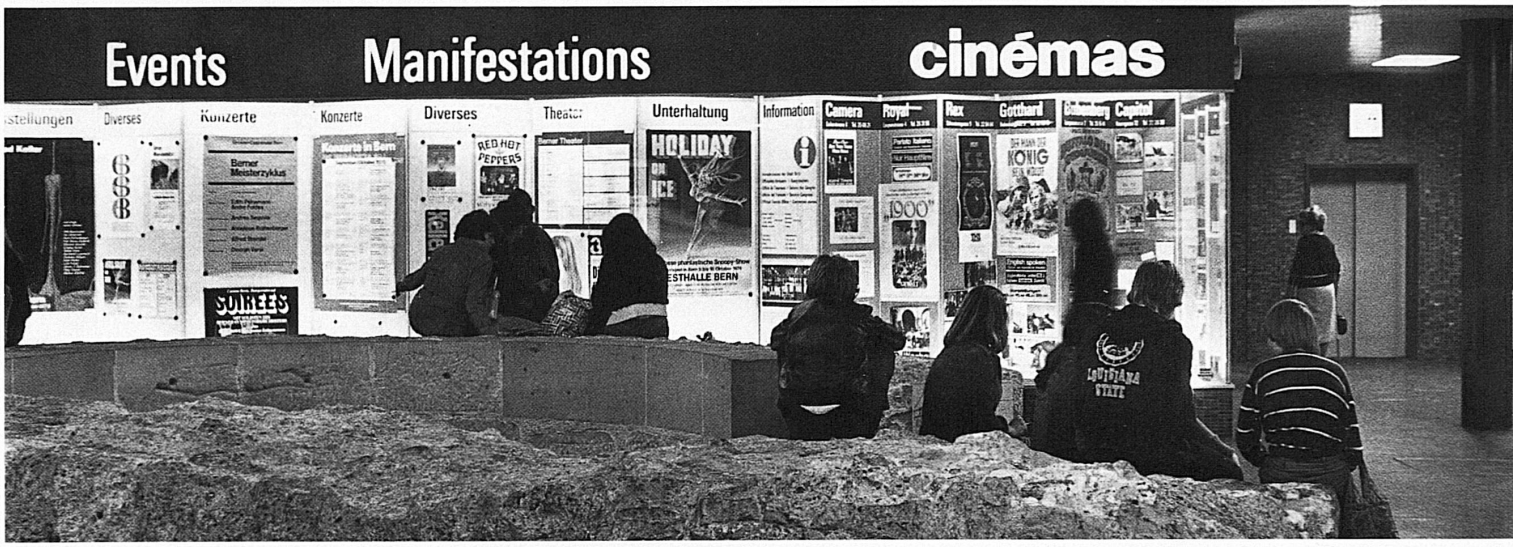
Events
Manifestations
cinémas
Diverses
Konzerte
Konzerte
Diverses
Theater
Unterhaltung
Information
Camera
Royal
Rex
Gotthard
Columbus
Capitol
HOLIDAY ON ICE
RED HOT CHILI PEPPERS
SOUKEES
1900
KÖNIG

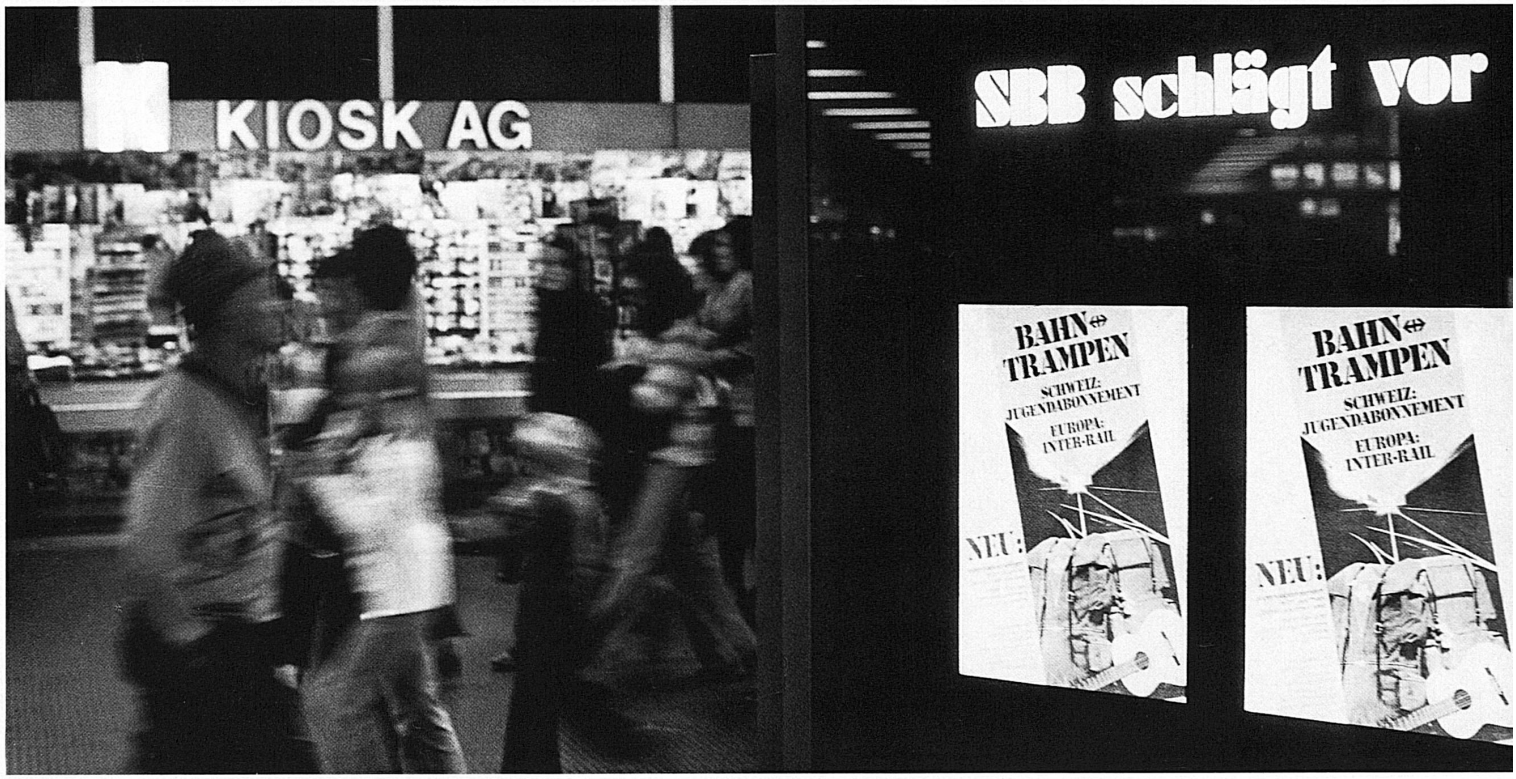
KIOSK AG
SBB schlägt vor
BAHN TRAMPEN
SCHWEIZ: JUGENDABONNEMENT
EUROPA: INTER-RAIL
NEU:
BAHN TRAMPEN
SCHWEIZ: JUGENDABONNEMENT
EUROPA: INTER-RAIL
NEU:

Billette
Biglietti
Billets
Tickets
A-F

apero terrassen cafe snacks
terrassen cafe ↑
RSBÜRO DER STADT BERN
CITY
TOURIST INFORMATIO
CITY
REGION
HOTEL
HOTEL
BILLETTVORVERKAUF
Aufführungen
ICE
FESTHALLE BERN

Gleis
4
Personenzug
Langnau-Luzern
Abfahrt
17 38
Abfahrt
17 24
Schnellzug
ohne Halt bis Konolfingen
Langnau-Luzern
3
4