Zeitschrift: Die Schweiz = Suisse = Svizzera = Switzerland : offizielle Reisezeitschrift der Schweiz. Verkehrszentrale, der Schweizerischen Bundesbahnen, Privatbahnen ... [et al.]

Herausgeber: Schweizerische Verkehrszentrale

Band: 48 (1975)

Heft: 3

Werbung

Nutzungsbedingungen

Die ETH-Bibliothek ist die Anbieterin der digitalisierten Zeitschriften auf E-Periodica. Sie besitzt keine Urheberrechte an den Zeitschriften und ist nicht verantwortlich für deren Inhalte. Die Rechte liegen in der Regel bei den Herausgebern beziehungsweise den externen Rechteinhabern. Das Veröffentlichen von Bildern in Print- und Online-Publikationen sowie auf Social Media-Kanälen oder Webseiten ist nur mit vorheriger Genehmigung der Rechteinhaber erlaubt. Mehr erfahren

Conditions d'utilisation

L'ETH Library est le fournisseur des revues numérisées. Elle ne détient aucun droit d'auteur sur les revues et n'est pas responsable de leur contenu. En règle générale, les droits sont détenus par les éditeurs ou les détenteurs de droits externes. La reproduction d'images dans des publications imprimées ou en ligne ainsi que sur des canaux de médias sociaux ou des sites web n'est autorisée qu'avec l'accord préalable des détenteurs des droits. En savoir plus

Terms of use

The ETH Library is the provider of the digitised journals. It does not own any copyrights to the journals and is not responsible for their content. The rights usually lie with the publishers or the external rights holders. Publishing images in print and online publications, as well as on social media channels or websites, is only permitted with the prior consent of the rights holders. Find out more

Download PDF: 09.12.2025

ETH-Bibliothek Zürich, E-Periodica, https://www.e-periodica.ch

Liebe und Vertrauen finden und sich geborgen fühlen...

Wir helfen Ihnen, Ihr Liebesglück zu finden.
Senden Sie heute noch Ihren Herz-Coupon ein.

Ja, *ich möchte meine Partner-Chancen kennenlernen*
Diesen BON einsenden an
Selectron, Postfach,
8039 Zürich

Ja, *ich möchte meine Partner-Chancen kennenlernen*
Diesen BON einsenden an
Selectron, Postfach,
8039 Zürich

Ja, *ich möchte meine Partner-Chancen kennenlernen*
Diesen BON einsenden an
Selectron, Postfach,
8039 Zürich

Ja, *ich möchte meine Partner-Chancen kennenlernen*
Diesen BON einsenden an
Selectron, Postfach,
8039 Zürich

Ja, *ich möchte meine Partner-Chancen kennenlernen*
Diesen BON einsenden an
Selectron, Postfach,
8039 Zürich

an Selectron, Postfach, 8039 Zürich, Tel. 01 362048

Ich interessiere mich für Ref. _____ Auch möchte ich meine Partnerchancen kennenlernen. Versehen Sie mich mit Partnervorschlägen. Diskret, kostenfrei, unverbindlich .

☐ Frl. ☐ Frau ☐ Herr Name

Vorname Strasse/Nr.

PLZ Wohnort Tel.

Geburtsjahr Grösse in cm Konfession

Nationalität Zivilstand

Zahl der Kinder Muttersprache

Fremdsprachen

Schulbildung

Beruf

Hobbies

an Selectron, Postfach, 8039 Zürich, Tel. 01 362048

Ich interessiere mich für Ref. _____ Auch möchte ich meine Partnerchancen kennenlernen. Versehen Sie mich mit Partnervorschlägen. Diskret, kostenfrei, unverbindlich .

☐ Frl. ☐ Frau ☐ Herr Name

Vorname Strasse/Nr.

PLZ Wohnort Tel.

Geburtsjahr Grösse in cm Konfession

Nationalität Zivilstand

Zahl der Kinder Muttersprache

Fremdsprachen

Schulbildung

Beruf

Hobbies

an Selectron, Postfach, 8039 Zürich, Tel. 01 362048

Ich interessiere mich für Ref. _____ Auch möchte ich meine Partnerchancen kennenlernen. Versehen Sie mich mit Partnervorschlägen. Diskret, kostenfrei, unverbindlich .

☐ Frl. ☐ Frau ☐ Herr Name

Vorname Strasse/Nr.

PLZ Wohnort Tel.

Geburtsjahr Grösse in cm Konfession

Nationalität Zivilstand

Zahl der Kinder Muttersprache

Fremdsprachen

Schulbildung

Beruf

Hobbies

an Selectron, Postfach, 8039 Zürich, Tel. 01 362048

Ich interessiere mich für Ref. _____ Auch möchte ich meine Partnerchancen kennenlernen. Versehen Sie mich mit Partnervorschlägen. Diskret, kostenfrei, unverbindlich .

☐ Frl. ☐ Frau ☐ Herr Name

Vorname Strasse/Nr.

PLZ Wohnort Tel.

Geburtsjahr Grösse in cm Konfession

Nationalität Zivilstand

Zahl der Kinder Muttersprache

Fremdsprachen

Schulbildung

Beruf

Hobbies

an Selectron, Postfach, 8039 Zürich, Tel. 01 362048

Ich interessiere mich für Ref. _____ Auch möchte ich meine Partnerchancen kennenlernen. Versehen Sie mich mit Partnervorschlägen. Diskret, kostenfrei, unverbindlich .

☐ Frl. ☐ Frau ☐ Herr Name

Vorname Strasse/Nr.

PLZ Wohnort Tel.

Geburtsjahr Grösse in cm Konfession

Nationalität Zivilstand

Zahl der Kinder Muttersprache

Fremdsprachen

Schulbildung

Beruf

Hobbies

Menschen – wie Sie – lernen Sie auf dem kürzesten und sichersten Weg bei Selectron kennen. Geben Sie Ihrem Glück heute die grosse Chance.

Praktikantin/Erzieherin, Ref. 510892, 22/158, ledig. Attraktive, natürliche Blondine. Sie interessiert sich für Geisteswissenschaften und schätzt Vereins- und Familienleben. Handarbeiten und Kochen sind ihre Hobbies.

Laborantin, Ref. 510863, 25/169, ledig. Hübsch und charmant, natur- und tierliebend, treibt oft Sport: Tennis, Segeln, Skifahren und Wandern. Gerne unterhält sie sich mit ihren Gästen und liebt ein gemütliches Zuhause.

Kinderpflegerin, Ref. 510889, 24/159, ledig. Gepflegte, frische junge Dame. Sie liebt ihren Beruf, aber auch ein glückliches Familienleben bedeutet ihr viel. Tanzen, Wandern und Schwimmen halten sie fit. Unternimmt oft Reisen.

Sozialarbeiterin, Ref. 510817, 31/165, ledig. Sympathische, interessante Erscheinung. Sie liebt den Kontakt mit Menschen, anregende Gespräche sowie ausgedehnte Spaziergänge in der Natur. Eine gute Lektüre weiss sie zu schätzen.

Hostess, Ref. 510827, 25/169, ledig. Feminin und apart. Malerei und Bildhauerei interessieren sie neben Theater, Kino und Konzert, die ihr Abwechslung bringen. Sie liebt das Reisen, den Volkstanz und int. Folklore.

Hochbauzeichnerin, Ref. 510864, 23/155, ledig. Sportliches, natürliches Mädchen, das sich auch für Kunst und Theater interessiert. Ihr bevorzugtes Hobby ist Basteln. Zudem hat sie Spass am Kochen und Nähen.

Gymnasiallehrerin, Ref. 510840, 30/166, ledig. Gepflegt und feminin, musikliebend und am allgemeinen Zeitgeschehen interessiert. Für Malerei und moderne Literatur kann sie sich begeistern. Sie fährt Ski und hält sich mit Sauna fit.

Wissenschaftliche Mitarbeiterin, Ref. 510806, 25/169. Sympathische, gute Erscheinung mit grosser Liebe zur Natur und zu Tieren. Sie interessiert sich für Wissenschaften aller Art, Theater und empfängt gerne Gäste.

Chem. Laborantin, Ref. 510809, 24/174, ledig. Diese schlanke, sehr attraktive, rassige Dame treibt viel Sport. Auf Bergwanderungen sammelt sie Steine und fotografiert. Kunst, Film und Theater sind weitere Interessen.

Erzieherin, Ref. 510898, 23/170, ledig. Blonde, anmutige Französin, die perfekt Deutsch spricht. Ihr liebstes Hobby ist Basteln. Gerne nimmt sie an Diskussionen teil und liest oft gute Bücher. Sie ist eine ausgezeichnete Köchin.

Krankenschwester, Ref. 510887, 27/154, ledig. Sehr hübsch und feminin. Reist sehr gerne und interessiert sich für fremde Völker und Sitten. Informiert sich über das Zeitgeschehen und begeistert sich für einen guten Film. Spielt Karten

Chefsekretärin, Ref. 510896, 40/164, ledig. Hellblonde Haare, grün-graue Augen, jugendliches Aussehen. Sie bevorzugt klassische Musik und spielt gerne Klavier. Pferde liebt sie über alles. Sie unternimmt Reisen und geht gerne tanzen.

Haushaltungslehrerin, Ref. 510895, 22/154, ledig. Natürliche und sportliche Brünette, naturverbunden. Sie interessiert sich besonders für medizinische Fragen und für kulturelle Veranstaltungen. Sie schätzt ein harmonisches Familienleben.

Fremdsprachenkorrespondentin, Ref. 510881, 26/166, ledig. Feminine Erscheinung, aus Arztfamilie. spricht 5 Sprachen. Sie interessiert sich für Malerei, Theater und Konzerte. Sie verwöhnt gerne ihre Gäste mit ihren Kochkünsten.

Apothekerhelferin, Ref. 510879, 23/165, ledig. Sie ist hübsch, hält sich gerne in der freien Natur auf, spielt etwas Tennis und ist reiselustig. Sie hört Musik aller Art und geht gerne tanzen. Sie freut sich auf eine glückliche Ehe.

V-Direktor, Ref. 011846, 33/171, ledig. Dieser sympathische, vermögende Herr hat vielseitige Interessen: Wissenschaften aller Art, Fischzucht, Camping und Filmen. Gerne treibt er Sport und geht auf die Jagd.

EDV-Organisator, Ref. 011832, 31/171, ledig. Elegante, gepflegte Erscheinung mit viel Familiensinn und mit grossem Interesse für Atomphysik, Biologie und Psychologie. Mit Vergnügen besucht er Theater oder Kino oder liest.

Psychologe, Ref. 011813, 41/175, ledig. Er schätzt die klassische Musik, Malerei, Oper und Theater. Auf seinen Reisen filmt und fotografiert er gerne. Vor allem aber wünscht er sich eine glückliche Ehe mit Kindern.

Drogerie-Inhaber, Ref. 011927, 24/174, ledig. Gut aussehend und natürlich. Musik bedeutet ihm viel; er spielt auch selber verschiedene Instrumente und tanzt mit Begeisterung. Gespräche und Diskussionen schätzt er sehr.

Contracts-Manager, Ref. 011624, 31/171, ledig. Dynamisch, verantwortungsvoll und naturverbunden. Er informiert sich aus Zeitungen, hört leichte Musik oder Jazz und interessiert sich für Malerei. Seine Sportarten: Skifahren und Jagen.

Dr. chem., Ref. 011786, 38/174, ledig. Gepflegt und sympathisch. Musik bedeutet ihm viel. Er besucht Konzerte und sammelt Schallplatten. Er ist reiselustig und schätzt ein gemütliches Kartenspiel. Überrascht seine Gäste gerne mit schmackhaften Gerichten.

Bankkaufmann, Ref. 011794, 32/174, ledig. Eleganter, sportlicher Typ, der mit Begeisterung Klavier und Orgel spielt. Er liebt die moderne Literatur sowie Malerei und Theater- und Konzertbesuche. Mit Sport hält er sich in Form.

Revisor, Ref. 011913, 24/179, ledig. Ein gemütliches Familienleben weiss dieser junge sympathische Herr zu schätzen. Wissenschaften aller Art erwecken sein Interesse. Die beste Erholung findet er beim Sport: Schwimmen, Tennis usw.

Ingenieur HTL, Ref. 011651, 42/181; in sehr guter Position. Er liebt die Natur und wandert gerne; interessiert sich für Kunst (Malerei, Plastik, Theater, Musik) und sammelt Mineralien. Isst gerne gut. Lebhaft, speditiv, weltoffen.

Sekundarlehrer, Ref. 011868, 29/174, ledig. Gute Literatur und Musik (Klassische und Jazz) bedeuten ihm viel. Daher geht er gerne in Konzerte und Theater. Theologie, Philosophie und Kunst erwecken ebenfalls sein Interesse.

Betriebsassistent, Ref. 011718, 31/166, ledig. Natürliche, sportliche Erscheinung, die Geselligkeit und Gespräche liebt. Bei Unterhaltungsmusik und leichter Literatur entspannt er sich. Um fremde Lebensweisen kennenzulernen, reist er viel.

Doktorand, Ref. 011914, 28/170, ledig. Dunkelbraunes Haar, blaue Augen – ein gutaussehender junger Mann. Seine Interessen gelten der Malerei und den Naturwissenschaften. Lesen ist für ihn Unterhaltung oder Weiterbildung.

Cand. med., Ref. 011793, 26/185, ledig. Aus guter Familie. Klassische Musik bedeutet ihm viel, so geht er in Konzerte, Opern und Theater. Er schätzt ein gemütliches Familienleben sowie Gespräche im Freundeskreis. Treibt Sport.

Spediteur, Ref. 011706, 41/177, verwitwet. Dieser sympathische, gepflegte Vater von 2 Mädchen (1971/73) ist naturverbunden. Wandern und Bergsteigen bieten ihm wirkliche Erholung. Auch ein Theaterbesuch kann ihn reizen. Seine Hobbies: Filmen, Fotografieren, Tanzen.

...diese und viele weitere Menschen warten auf Sie. Sie sind bei uns angemeldet, weil sie heiraten wollen und sich nach Glück und Liebe sehnen.

Wem reichen Sie die Hand?

Schon manch grosse Liebe begann mit diesem Bon

happy Home von Selectron

Mitglied der Union Schweiz. Ehe-Institute (USE)

Selectron, Selnaustrasse 5, 8039 Zürich, Tel. 01/362048

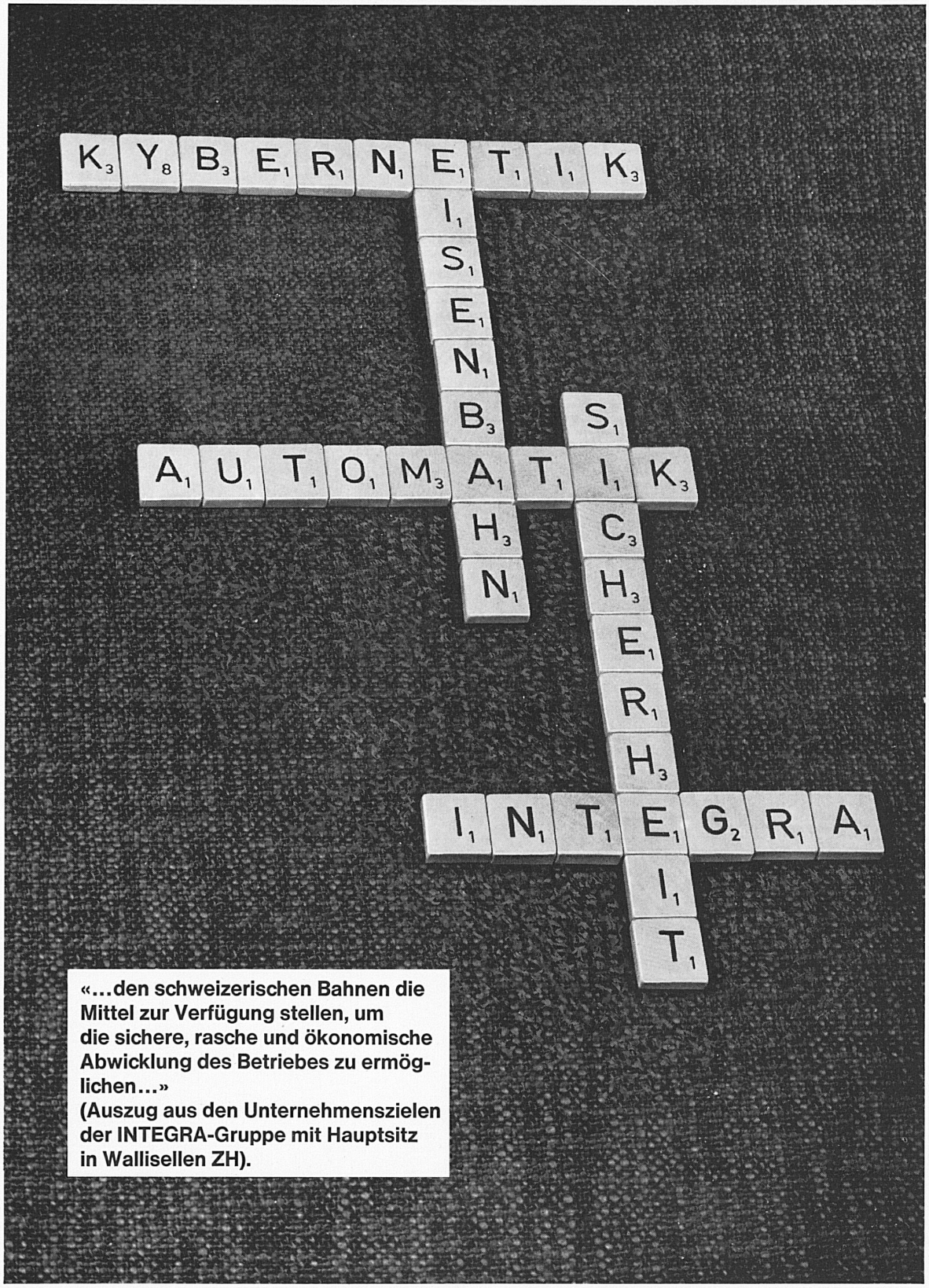

«…den schweizerischen Bahnen die Mittel zur Verfügung stellen, um die sichere, rasche und ökonomische Abwicklung des Betriebes zu ermöglichen…»
(Auszug aus den Unternehmenszielen der INTEGRA-Gruppe mit Hauptsitz in Wallisellen ZH).

Bei uns bezahlen Sie nur die Qualität... ...nicht aber den Namen!

Kleine Modell- und Preis-Änderungen vorbehalten

Jetzt zugreifen... noch können wir diese Tiefstpreise halten!

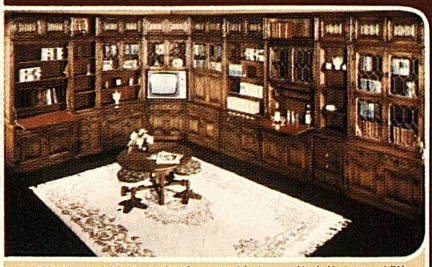

TUDOR-Element-Wohnwand, in verschiedenen Variationen erhältlich, im exklusiven alt-englischen Tudor-Stil, in echt Eiche. Ein Besuch lohnt sich ... bringen Sie Ihre Raum-Masse mit!

Diesem Modell fehlt nur eins ...

... etwas Vergleichbares in Preis, Qualität + Verarbeitung!

Beliebige Kombinations-Möglichkeiten

Mod. 31.549 f beliebig stellbare Elemente, sorgfältig verarbeitet mit hochwertigen Materialien. Bezug echtes, natürliches Rindsleder, auf Wunsch auch in diversen Bezugsstoffen erhältlich.

Wir beweisen Ihnen hier ganz besonders, dass exklusives Design und hochwertige Qualität nicht teuer sein müssen: Richtpreis anderswo etwa 12'000.—, bei uns wie Bild in 7-teiliger Kombination in echtem Leder, nur **5986.-**

Gratis ins Haus geliefert

In echtem, naturreinem Rindsnappa

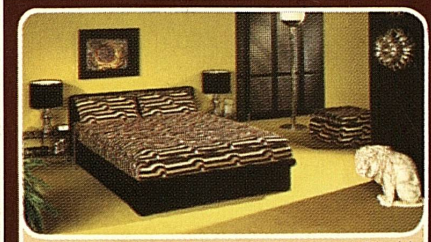

Mod. 69.545 Das schönste Französisch-Bett der ganzen Schweiz! Gelungene Kombination mit apartem Wäsche-Set, in verschiedenen Farben etwa 150x200 cm, inklusive Leintuch, Decken- und Kissenbezüge. Jetzt gratis geliefert nur **1790.-**
Auch in anderen Breiten und Farben erhältlich.

Rustikale TUDOR-Ess-Gruppe, handgemacht von britischen Fachleuten, mit reichhaltigen Schnitzarbeiten in massiv Eiche.

Gratis geliefert!

Mod. 22.002 Spiegel-Hochschrank, reichhaltige Innen-Einteilung, 5türig, ca. 250 cm, jetzt nur 1495.—. 4türig, ca. 200 cm jetzt sogar nur **1295.-**

Mod. 69.538 Franz. Bett «Monique», sehr solide Vollschaum-Ausführung sogar mit Qualitätsmatratze jetzt nur **995.-**

Jetzt besonders interessant:

Möbel-Märki-Preise... je länger je lieber!

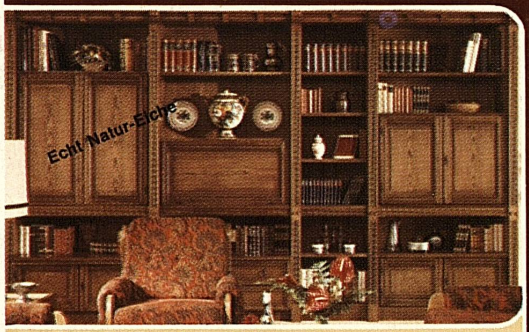

Mod. 42. 148 Europäische Spitzenklasse verkörpert diese rustikal handwerkliche Element-Wohnwand mit massiven Türrahmen, lieferbar in verschiedenen Holzarten, Stil-Arten, Modell-Variationen, Möbel-Märki Preis für die 4-teilige Element-Wohnwand, ca. 370 cm, in echt Eiche statt Fr. 7250.— jetzt nur **5749.-**

Mod. 30.600 Der absolute Polster-Hit der Schweiz! Exklusive Hochlehner-Club-Garnitur. — Beachten Sie die anatomisch hervorragend verarbeitete Rückenpartie. Ganze Kombination bestehend aus 1 Sofa 3plätzig, 1 Sofa 2plätzig, 1 Fauteuil mit modernem Strapazierstoff bezogen statt 3200.— gratis geliefert jetzt nur **2495.-**

Das bietet Ihnen nur Möbel Märki

- 10 Jahre vertragliche Qualitäts-Garantie
- auf Wunsch fachkundige, unaufdringliche Beratung
- seriöse Lieferung durch Fachpersonal
- Reise-Entschädigung/Gratis-Benzin bei Kauf schon ab Fr. 390.—
- langfristige Gratis-Lagerung mit Preis-Garantie bis zur Lieferung
- auf Wunsch bequeme Zahlungs-Erleichterungen
- Eintausch gebrauchter Möbel zu den besten Tages-Preisen
- Direkt-Verkauf ohne teure Aussendienst-Vertreter
- stets stark reduzierte Neu-Occasionen
- Haus-Lieferung ganze Schweiz
- Mitnahme-Rabatt bei Eigentransport

104/75

Gratis

und unverbindlich erhalten Sie das neueste, farbige, 8-seitige Wohn-Journal.

Postkarte mit Absender genügt. Senden an:

MM-Kundendienst
5502 Hunzenschwil

Mod. 31.571 Neuzeitliche Element-Gruppe mit losen Sitz- und Rückenkissen. Strapazierfähiger Bezug in vielen modischen Farben. Beliebige Kombinationen erhältlich wie Eck-Elemente, Armlehnen, Sitz-Elemente, Einzel-Elemente, bei uns jetzt ab **389.-**

Mod. 69.553 Spitzenmodell, etwa 150×200 cm, in Grün, wie Bild 1046.—. In Schwarz, Mod. 69.552 nur 960.—. Ganze Kombination inkl. 2 Beistelltischchen und 2 Lampen nur **1790.-**

Nr. 1 Möbel Märki

Jetzt 5x in der Schweiz... Jetzt Nr. 1 in Preis, Qualität + Service!

5502 **Hunzenschwil** /Aarg. — direkt bei der Autobahnausfahrt nur 4 km von Suhr Tel. 064 - 47 22 88. · über 100 P direkt vor dem Hause

6423 **Seewen** /Schwyz — direkt an der Gotthardstrasse bei der Garage Studer Tel. 043 - 21 40 61. · über 50 P direkt vor dem Hause

8807 **Freienbach**-Pfäffikon — direkt am Zürichsee nur 5 km von Rapperswil Tel. 055 - 48 22 22. · über 50 P direkt vor dem Hause

6037 **Root-Luzern** — an Hauptstrasse Zug—Luzern nur 5 km vom Stadtzentrum Tel. 041 - 91 31 91. · 50 P direkt vor dem Hause!

8958 **Spreitenbach**/Tivoli — im grössten Wohn-Shopping-Center Europas! - 3000 P Tel. 056 - 71 56 01

Amtlich bewilligt: Jeden Tag 9—20 Uhr

Jeden Tag Abendverkauf bis 21⁰⁰ vom 1. 10.—31. 3. bis 20.00 Uhr

Samstag 8—17 Uhr durchgehend

Bitte ruhigere Vormittagsstunden benutzen!

Warum anderswo überzahlen? Solche Leistungen bietet nur Möbel-Märki!