Zeitschrift: Die Schweiz = Suisse = Svizzera = Switzerland : offizielle Reisezeitschrift der Schweiz. Verkehrszentrale, der Schweizerischen Bundesbahnen, Privatbahnen ... [et al.]

Herausgeber: Schweizerische Verkehrszentrale

Band: 48 (1975)

Heft: 11

Werbung

Nutzungsbedingungen

Die ETH-Bibliothek ist die Anbieterin der digitalisierten Zeitschriften auf E-Periodica. Sie besitzt keine Urheberrechte an den Zeitschriften und ist nicht verantwortlich für deren Inhalte. Die Rechte liegen in der Regel bei den Herausgebern beziehungsweise den externen Rechteinhabern. Das Veröffentlichen von Bildern in Print- und Online-Publikationen sowie auf Social Media-Kanälen oder Webseiten ist nur mit vorheriger Genehmigung der Rechteinhaber erlaubt. Mehr erfahren

Conditions d'utilisation

L'ETH Library est le fournisseur des revues numérisées. Elle ne détient aucun droit d'auteur sur les revues et n'est pas responsable de leur contenu. En règle générale, les droits sont détenus par les éditeurs ou les détenteurs de droits externes. La reproduction d'images dans des publications imprimées ou en ligne ainsi que sur des canaux de médias sociaux ou des sites web n'est autorisée qu'avec l'accord préalable des détenteurs des droits. En savoir plus

Terms of use

The ETH Library is the provider of the digitised journals. It does not own any copyrights to the journals and is not responsible for their content. The rights usually lie with the publishers or the external rights holders. Publishing images in print and online publications, as well as on social media channels or websites, is only permitted with the prior consent of the rights holders. Find out more

Download PDF: 13.12.2025

ETH-Bibliothek Zürich, E-Periodica, https://www.e-periodica.ch

Liebe kommt nicht von selbst!

Wir suchen Unternehmungslustige.

Junge Menschen, die einen echten Partner kennenlernen wollen. Einen Kameraden, der zu ihnen passt. Ohne Liebesenttäuschung. Sie brauchen sich nur zu melden!

Wissenschaftlich heisst nicht trocken.

Zwar werden bei uns Partnervergleiche auf wissenschaftlicher Basis unternommen. Aber das ist alles andere als eine trockene Materie. Wir haben es ja immer mit lebendigen Menschen zu tun! Und warum sollte es schaden, wenn Sie bei der Partnerwahl möglichst wenig Risiko eingehen?

Wer Erlebnisse sucht, muss etwas unternehmen. Auch in der Liebe. Nur erlebt man dabei oft das Falsche. Und kurzlebige Affären haben mit Liebe nichts zu tun. Darum sollten Sie mit Selectron etwas unternehmen.

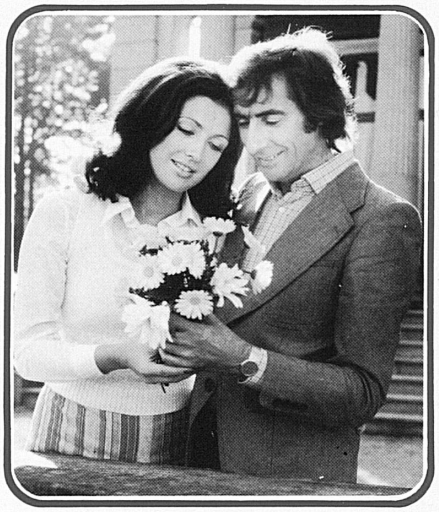

Noch nie waren Ihre Chancen so gross. Senden Sie uns Ihren Bon!

Damit unternehmen Sie etwas für die Liebe. Und wir wünschen Ihnen, dass Sie schon bald nicht mehr allein sind!

Der kurze Weg zu Ihrem Glück

SELECTRON
USE-Mitglied

Erste wissenschaftliche Partnerwahl – seit 1963

Ja, *ich möchte meine Partner-Chancen kennenlernen*
Diesen BON einsenden an Selectron, Postfach, 8039 Zürich

Ja, *ich möchte meine Partner-Chancen kennenlernen*
Diesen BON einsenden an Selectron, Postfach, 8039 Zürich

Ja, *ich möchte meine Partner-Chancen kennenlernen*
Diesen BON einsenden an Selectron, Postfach, 8039 Zürich

Ja, *ich möchte meine Partner-Chancen kennenlernen*
Diesen BON einsenden an Selectron, Postfach, 8039 Zürich

Ja, *ich möchte meine Partner-Chancen kennenlernen*
Diesen BON einsenden an Selectron, Postfach, 8039 Zürich

an Selectron, Postfach, 8039 Zürich, Tel. 01 362048

Ich interessiere mich für Ref. _____ Auch möchte ich meine Partnerchancen kennenlernen. Versehen Sie mich mit Partnervorschlägen. Diskret, kostenfrei, unverbindlich .

☐ Frl. ☐ Frau ☐ Herr Name

Vorname Strasse/Nr.

PLZ Wohnort Tel.

Geburtsjahr Grösse in cm Konfession

Nationalität Zivilstand

Zahl der Kinder Muttersprache

Fremdsprachen

Schulbildung

Beruf

Hobbies

an Selectron, Postfach, 8039 Zürich, Tel. 01 362048

Ich interessiere mich für Ref. _____ Auch möchte ich meine Partnerchancen kennenlernen. Versehen Sie mich mit Partnervorschlägen. Diskret, kostenfrei, unverbindlich .

☐ Frl. ☐ Frau ☐ Herr Name

Vorname Strasse/Nr.

PLZ Wohnort Tel.

Geburtsjahr Grösse in cm Konfession

Nationalität Zivilstand

Zahl der Kinder Muttersprache

Fremdsprachen

Schulbildung

Beruf

Hobbies

an Selectron, Postfach, 8039 Zürich, Tel. 01 362048

Ich interessiere mich für Ref. _____ Auch möchte ich meine Partnerchancen kennenlernen. Versehen Sie mich mit Partnervorschlägen. Diskret, kostenfrei, unverbindlich .

☐ Frl. ☐ Frau ☐ Herr Name

Vorname Strasse/Nr.

PLZ Wohnort Tel.

Geburtsjahr Grösse in cm Konfession

Nationalität Zivilstand

Zahl der Kinder Muttersprache

Fremdsprachen

Schulbildung

Beruf

Hobbies

an Selectron, Postfach, 8039 Zürich, Tel. 01 362048

Ich interessiere mich für Ref. _____ Auch möchte ich meine Partnerchancen kennenlernen. Versehen Sie mich mit Partnervorschlägen. Diskret, kostenfrei, unverbindlich .

☐ Frl. ☐ Frau ☐ Herr Name

Vorname Strasse/Nr.

PLZ Wohnort Tel.

Geburtsjahr Grösse in cm Konfession

Nationalität Zivilstand

Zahl der Kinder Muttersprache

Fremdsprachen

Schulbildung

Beruf

Hobbies

an Selectron, Postfach, 8039 Zürich, Tel. 01 362048

Ich interessiere mich für Ref. _____ Auch möchte ich meine Partnerchancen kennenlernen. Versehen Sie mich mit Partnervorschlägen. Diskret, kostenfrei, unverbindlich .

☐ Frl. ☐ Frau ☐ Herr Name

Vorname Strasse/Nr.

PLZ Wohnort Tel.

Geburtsjahr Grösse in cm Konfession

Nationalität Zivilstand

Zahl der Kinder Muttersprache

Fremdsprachen

Schulbildung

Beruf

Hobbies

Menschen – wie Sie – lernen Sie auf dem kürzesten und sichersten Weg bei Selectron kennen. Geben Sie Ihrem Glück heute die grosse Chance.

Sie ist elegant, selbstbewusst, anspruchsvoll und heisst **Brigitte** (23/174). Sie hat Freude am Schwimmen, Segeln und Skifahren. Zeitgeschehen, Literatur, Film und Musik sind weitere Interessengebiete. Ausgezeichnete Köchin. Ref. 511731.

Diese hübsche, offene und modische **Zahnarztgehilfin** (22/164) ist vielseitig interessiert. Sie tanzt gerne, liest viel und besucht Theater und Konzerte. Anregende Gespräche im Freundeskreis und Reiten bedeuten ihr viel. Ref. 511716.

Aufgeschlossen, **sportlich und feminin.** Jazztanz und Turnen sind die bevorzugten Hobbies dieser Blondine (31/170). Gute Literatur und Ballettbesuche sind ihr eine willkommene Abwechslung. Sie reist gerne und liebt die Natur. Ref. 511781.

Auf ein gemütliches Familienleben legt diese Frau (27/167) grossen Wert. Sie ist eine angenehme Diskussionspartnerin, Hobby-Köchin und sehr gastfreundlich. Alles in allem eine spontane, herzliche, vitale und **attraktive Lebenspartnerin.** Ref. 511691.

Von Beruf ist sie **Kindergärtnerin** (24/154), in ihren Mussestunden vertieft sie sich in ein gutes Buch oder musiziert (Flöte, Gitarre, Klavier). Sie besucht kulturelle Veranstaltungen oder treibt Sport. Ref. 511783.

Miranda (23/169) hat grüne Katzenaugen, ist fröhlich und naturliebend. Ihre Hobbies sind neben Lesen, Tanzen und Kochen auch Skifahren und Schwimmen. Sie liebt Operetten- und Ballettaufführungen. Ref. 511722.

Eine offene und **aparte Realistin** (28/170), die sehr reiselustig und gesellig ist. Basteln ist ihr liebstes Hobby. Sie fertigt allerlei hübsche Sachen an. Mit Schwimmen, Wandern und Radfahren hält sie sich fit, Ref. 511754.

Der Beruf dieser fröhlichen, naturliebenden **Musiklehrerin** (25/162) ist zugleich ihr Hobby: klassische Musik, Jazz, Folklore, Oper und Konzerte. Sie befasst sich aber auch mit guter Lektüre und empfängt Besuche. Ref. 511671.

Sie heisst **Christine** (23/166) und ist modisch-gepflegt und natürlich. Um ihre Weiterbildung ist sie sehr bemüht, Kunst interessiert sie sehr. Tanzen, Handarbeiten und Kochen sind weitere Freizeitbeschäftigungen. Ref. 511686.

Eine attraktive **Arztgehilfin** (29/167) mit dunklen, langen Haaren, die segelt, schwimmt, wandert und reist. Basteln, neue Rezepte ausprobieren, Diskussionen bereichern ihre Freizeit. Dazu ist sie eine aufmerksame Gastgeberin. Ref. 511541.

Spontane, **feminine Brünette** (27/171), aufgeschlossen und zielbewusst. Täglich verfolgt sie das aktuelle Zeitgeschehen, interessiert sich für Wissenschaften aller Art und unternimmt gerne Reisen, um fremde Völker kennenzulernen. Ref. 511661.

Diese sportliche, offene, junge Dame kann sich für jede Art von Musik begeistern. **Annelies** (21/168) schätzt aber auch gute Literatur und verwöhnt ihre Gäste gerne mit ihren Kochkünsten. Treibt aktiv Sport. Ref. 511767.

Gepflegt, **adrett und sympathisch.** Eine Tochter (24/178), die sich für Malerei, Literatur und kulturelle Veranstaltungen interessiert. Sie spielt Violine und entspannt sich in ihren Mussestunden bei klassischer Musik. Ref. 511742.

Sehr hübsches, rassiges und vermögendes **Mannequin** (31/173), das gerne Garten- und Hausarbeiten verrichtet. Sie besucht Theater und Operette, geht tanzen und näht sich Kleider. Um fit zu bleiben, treibt sie viel Sport. Ref. 511698.

Fotografieren, Lesen, Reisen und Schwimmen sind die bevorzugten Hobbies von **Sandra** (23/158). Sie ist modisch, selbstbewusst und unkompliziert. Basteln, Diskutieren und Brettspiele bereichern ihre Freizeit. Ref. 511692.

Er ist ein intelligenter, verantwortungsbewusster und grosszügiger **Reallehrer** (32/186). Malen, Pädagogik, Beschäftigungstherapie mit Kindern sowie Basteln gehören zu seinen Hobbies. Ausgeglichen, unkonventionell und frohmütig. Ref. 011305.

Sympathischer, gewandter und einfühlsamer **Arzt** (37/180) mit eigener Praxis. Er unternimmt gerne Reisen, hält seine Eindrücke mit dem Fotoapparat fest, schätzt Geselligkeit und ein harmonisches Familienleben. Ref. 010995.

Dieser gepflegte, selbständige **Treuhänder** (28/181) widmet seine Freizeit der Weiterbildung, hört gerne Unterhaltungsmusik, informiert sich aus Zeitungen, geht ins Kino oder sieht sich Fernsehspiele an. Ref. 012635.

Sport bedeutet diesem natürlichen, jugendlich aussehenden **Direktor** (47/177) sehr viel: Tennis, Bergsteigen, Langlauf. Lesen und Fotografieren sind neben Kochen seine weiteren Hobbies. In seinem eigenen Haus fühlt er sich wohl. Ref. 012670.

Ausgeglichener, pflichtbewusster und geniesserischer Realist, von Beruf **Naturwissenschafter** (31/168). Seine Interessen gelten den Wissenschaften aller Art, Literatur, Zeitgeschehen und Musik (klassisch, Wiener Walzer, Folklore). Ref. 011561.

Entgegenkommend, aufgeschlossen – gutaussehend. Dieser **Masch.-Ing. ETH** (27/173) unternimmt ausgedehnte Spaziergänge, liebt anregende Diskussionen und weite Reisen in fremde Länder. Aktiver Sportler! Ref. 012600.

Von Beruf ist er **Zahnarzt** (29/179). Dunkelblond, kultiviert, lebhaft, impulsiv. Er hat eine Schwäche für klassische Musik und spielte früher selbst ein Instrument. Kulturell interessiert. Ref. 011371.

Er ist ein gutaussehender, naturverbundener **Stud. phil.I** (28/179), der in seiner Freizeit gerne auf die Jagd geht. Mit Begeisterung vertieft er sich in ein gutes Buch, ist reiselustig und liebt klassische Musik und Chansons. Ref. 012394.

Aus guter Familie, selbstsicher, vermögend. Sport ist das bevorzugte Hobby dieses **Textilkaufmannes** (33/181): Segeln, Wasserski, Tennis, Velofahren. Geselligkeit, Diskussion sowie ein harmonisches Eheleben schätzt er. Ref. 012651.

Dieser stattliche, selbstbewusste und vitale **Vizedirektor** (30/181) liebt alle Arten von Musik, filmt und fotografiert. Weitere Hobbies sind Lesen, Tanzen, Theaterbesuche und viel Sport. Ref. 011402.

Phantasievoll, überlegt, unabhängig – sympathisch. Von Beruf **Architekt** (33/189). Er interessiert sich für Psychologie, liebt klassische Musik und Jazz, die Malerei und besucht oft das Theater. Ref. 011572.

Ein sportlicher, dynamischer **Assistenzarzt** (33/172), der gerne Pilze sammelt, oft Reisen unternimmt, gut Klavier spielt und sich für Literatur, Wissenschaften aller Art und Konzerte interessiert. Ref. 011385.

Seine Tätigkeit als **Doktorand EIR** (27/181) ist zugleich sein Hobby neben Theater, Literatur und klassischer Musik. Sehr gern hält er sich in der freien Natur auf: Wandern, Skifahren usw. Ref. 012677.

Fachliteratur, Zeitgeschehen und Schach sind die Hauptinteressen dieses **Dr. chem.** (42/188). Er ist sehr sympathisch, selbstsicher und differenziert – ein wirklicher Lebenskamerad. Ref. 011437.

Natürlich, begeisterungsfähig, ehrlich und gemütvoll. Ein **Tierarzt** (32/186) mit vielseitigen Interessen: Film, Fotografieren, Musik, Tanzen und Reisen. Er schätzt Geselligkeit und treibt verschiedene Sportarten. Ref. 011070.

... diese und viele weitere Menschen warten auf Sie. Sie sind bei uns angemeldet, weil sie heiraten wollen und sich nach Glück und Liebe sehnen.

Wem reichen Sie die Hand?

Schon manch grosse Liebe begann mit diesem Bon

SELECTRON

Der bessere Weg zur richtigen Partnerwahl.

Selectron, Selnaustrasse 5, 8039 Zürich,
Tel. 01/362048

Mitglied der Union Schweiz. Ehe-Institute (USE)

ALPES FRIBOURGEOISES
FREIBURGER ALPEN

La Berra
Bulle-La Chia
Charmey
Châtel-St-Denis/
Les Paccots
Jaun
Moléson-Village
Schwarzsee

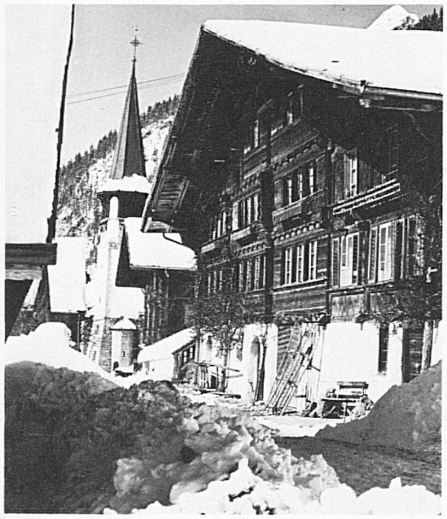

Bulletin d'enneigement tous les jours
(même le dimanche)

Täglich Schneebericht (auch sonntags)

Ski de tourisme et de fond même en nocturne – Gastronomie dans un pays de tradition – Divertissements – Musées – Châteaux – Dancings – Ecole suisse de ski

Skitouren und Langlauf, auch nachts – Gegend von gastronomischer Tradition – Unterhaltung – Dancings – Museen – Schlösser – Schweizer Skischule

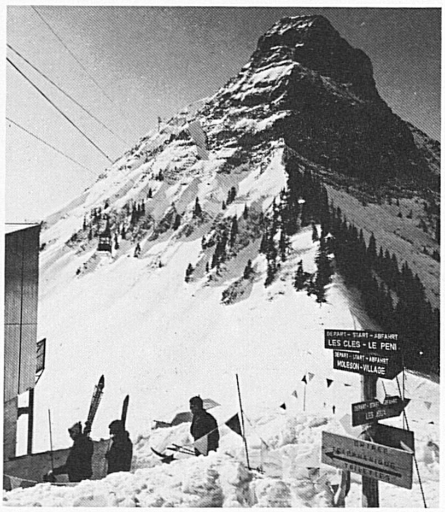

Renseignements: Union fribourgeoise du tourisme
Auskünfte:

Case postale 901 1700 Fribourg Tél. 037 22 21 21

L 75. 4.

Natürlich... Gauloises-Typen.

Mit ihrer runden, vollen, festen Cigarette,
die nach nichts als Tabak schmeckt.
Und Fröhlichkeit verbreitet, wo sie angezündet wird.