Zeitschrift: Die Schweiz = Suisse = Svizzera = Switzerland : offizielle Reisezeitschrift der Schweiz. Verkehrszentrale, der Schweizerischen Bundesbahnen, Privatbahnen ... [et al.]

Herausgeber: Schweizerische Verkehrszentrale

Band: - (1939)

Heft: 7

Artikel: Ferien-Wochenabonnement der Schweiz. Schiffahrtsgesellschaft Untersee & Rhein in Schaffhausen

Autor: [s.n.]

DOI: https://doi.org/10.5169/seals-774639

Nutzungsbedingungen

Die ETH-Bibliothek ist die Anbieterin der digitalisierten Zeitschriften auf E-Periodica. Sie besitzt keine Urheberrechte an den Zeitschriften und ist nicht verantwortlich für deren Inhalte. Die Rechte liegen in der Regel bei den Herausgebern beziehungsweise den externen Rechteinhabern. Das Veröffentlichen von Bildern in Print- und Online-Publikationen sowie auf Social Media-Kanälen oder Webseiten ist nur mit vorheriger Genehmigung der Rechteinhaber erlaubt. Mehr erfahren

Conditions d'utilisation

L'ETH Library est le fournisseur des revues numérisées. Elle ne détient aucun droit d'auteur sur les revues et n'est pas responsable de leur contenu. En règle générale, les droits sont détenus par les éditeurs ou les détenteurs de droits externes. La reproduction d'images dans des publications imprimées ou en ligne ainsi que sur des canaux de médias sociaux ou des sites web n'est autorisée qu'avec l'accord préalable des détenteurs des droits. En savoir plus

Terms of use

The ETH Library is the provider of the digitised journals. It does not own any copyrights to the journals and is not responsible for their content. The rights usually lie with the publishers or the external rights holders. Publishing images in print and online publications, as well as on social media channels or websites, is only permitted with the prior consent of the rights holders. Find out more

Download PDF: 13.12.2025

ETH-Bibliothek Zürich, E-Periodica, https://www.e-periodica.ch

Ferien-Wochenabonnement der Schweiz. Schiffahrtsgesellschaft Untersee & Rhein in Schaffhausen

Vom **1. Juli bis 31. August 1939** gelangen auf den Schiffen der Schweizer. Schiffahrtsgesellschaft Untersee und Rhein Ferien-Wochenabonnemente zum Preise von Fr. 9.– (Kinder Fr. 5.–) zur Ausgabe. Sie berechtigen an 7 aufeinanderfolgenden Werktagen (ausgenommen an dem in diese Zeitspanne fallenden Sonntag) zu beliebigen Fahrten auf den Schiffen der genannten Unternehmung (I. Schiffsplatz).

Bundesfeier auf dem Rütli

Zum drittenmal organisiert der Schweizerische Vaterländische Verband dieses Jahr auf den Nachmittag des 1. August eine Bundesfeier in einfachem Rahmen auf dem Rütli.
Die bereits zur Tradition gewordene Veranstaltung soll in würdiger Weise eine Feierstunde sein an der Geburtsstätte der schweizerischen Eidgenossenschaft. Die Herren Ständerat Amstalden (Sarnen) und Nationalrat Bixio Bossi (Lugano) werden kurze Ansprachen halten, und umrahmt wird die wiederum zwischen 16 und 17 Uhr stattfindende Feier auch dieses Jahr von Vorträgen der Musikgesellschaft Brunnen.

Der Basler Tag an der Schweiz. Landesausstellung

Der Basler Tag an der Schweiz. Landesausstellung ist auf den **8./9. Juli** angesetzt. Den Höhepunkt dieses Basler Tages wird neben dem geplanten grossen Festzug das Festspiel «Under em Lällekeenig» bilden. Der «Lällekeenig» ist ein uraltes, typisches Stadtsymbol. – Das Festspiel stammt von E. F. Knuchel; Hans Haug hat dazu eine schmissige, mitreissende Musik geschrieben, und die Regie der 650 Mitwirkenden liegt in den bewährten Händen von Oskar Wälterlin. Das Festspiel wird zweifellos Tausende von Baslern nach Zürich locken, und auch die Zürcher und die anderen Besucher der LA werden sicher nicht verfehlen, diese Konzentration baslerischen Geistes und Witzes und bodenständiger Basler Kultur sich anzusehen.

Akademische Ferienkurse in Zürich und Davos

In Verbindung mit der Eidg. Technischen Hochschule und der Universität Zürich werden vom **17. bis 30. Juli** in **Zürich** und vom **31. Juli bis 13. August** in Davos Ferienkurse in demokratischer Staatskunde und in Sprache und Literatur veranstaltet.
Im Kurs «Gegenwartsfragen europäischer Demokratie» (in englischer Sprache) werden die staatsrechtlichen, sozialen und politischen Verhältnisse der einzelnen demokratischen Länder dargestellt. Als Dozenten konnten gewonnen werden Prof. D. Schindler (Zürich), Sir Ernest Simon (Manchester), der die europäische Bedeutung der hohen politischen Kultur Skandinaviens vom englischen Standpunkt aus würdigt, Prof. H. Tingsten (Stockholm), Prof. Joos A. van Hamel (Amsterdam), Prof. Ad. Keller (Zürich und Genf), Prof. Pitman B. Potter (Genf), Prof. H. L. Beales (London), Prof. Y. Ruutu (Helsingfors), Prof. F. Castberg (Oslo) und Prof. William Rappard (Genf). Der Kurs «Praxis der schweizerischen Demokratie» zeigt im einzelnen, wie in der Schweiz trotz allen in der Bevölkerung bestehenden Verschiedenheiten Land, Volk und Staat zur unlösbaren Einheit werden konnten. Führungen mit Ansprachen von Behördemitgliedern und Gelehrten – auch Bundespräsident Etter hat sich bereit erklärt, die Teilnehmer zu empfangen – geben Einblick in die Selbstverwaltung der kommunalen, regionalen, ethnischen, politischen und wirtschaftlichen Gemeinschaften, aus denen sich das Schweizervolk zusammensetzt.
Die Teilnahme steht jedermann offen; Auskunft erteilt die Direktion, Münsterhof 20, Zürich.

Cours officiels d'allemand à St-Gall

Le Département saint-gallois de l'instruction publique, la ville et les rectorats des écoles de Saint-Gall organisent aussi cet été des cours officiels d'allemand pour instituteurs, professeurs et étudiants.
Les cours sont placés sous le contrôle d'une Commission nommée par le Département de l'instruction publique du Canton et les autorités scolaires de la ville de Saint-Gall. L'organisation complète en a été confiée à l'Institut de Jeunes Gens sur le Rosenberg. On a prévu des cours annuels et des cours de vacances dont la fréquentation peut être attestée par un certificat officiel. Les cours annuels préparent aux écoles publiques et privées. Les participants à ces cours se vouent en premier lieu à l'étude de la langue allemande, mais ils ont la faculté de poursuivre simultanément leurs études générales jusqu'au baccalauréat ou au diplôme commercial. Les cours suivants seront organisés: **I. Cours de vacances pour instituteurs et professeurs du 25 juillet au 19 août.** Les droits d'inscription s'élèvent à 40 francs suisses. **II. Cours de vacances pour élèves,** destinés à initier les jeunes gens à une étude rapide et approfondie de la langue allemande, du **mois de juillet au mois de septembre et du mois d'août au mois d'octobre.**

Eidgenössische Bank
Aktiengesellschaft
Banque Fédérale S.A.
Zürich

Basel, Bern, Genève, La Chaux-de-Fonds, Lausanne, St. Gallen, Vevey

Aktienkapital und Reserven / Capital-actions et Réserves } Fr. 50 000 000.-

Sämtliche Bankgeschäfte
Toutes opérations de banque

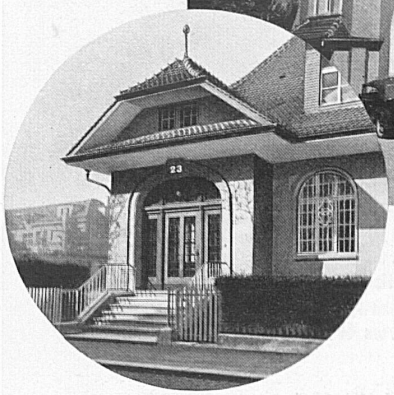

Wir sind umgezogen, in unser eigenes Haus
HOTZESTRASSE 23 (Nähe Schaffhauserplatz)

Die moderne Einrichtung in hellen, grossen Räumen entspricht den Anforderungen der Neuzeit:
Qualität, kürzeste Lieferzeit und individuelle Bedienung

A. WETTER & CO.
Clichéanstalt/Galvanoplastik
Zürich 6 Hotzestrasse 23