

**Zeitschrift:** SVZ Revue : offizielle Reisezeitschrift der Schweiz. Verkehrszentrale, der Schweiz. Bundesbahnen, Privatbahnen ... [et al.] = Revue ONST : revue de l'Office National Suisse du Tourisme, des Chemins de Fer Fédéraux, Chemins de Fer Privé ... [et al.]

**Herausgeber:** Schweizerische Bundesbahnen

**Band:** - (1934)

**Heft:** 4

**Rubrik:** Billige Fahrten

### **Nutzungsbedingungen**

Die ETH-Bibliothek ist die Anbieterin der digitalisierten Zeitschriften auf E-Periodica. Sie besitzt keine Urheberrechte an den Zeitschriften und ist nicht verantwortlich für deren Inhalte. Die Rechte liegen in der Regel bei den Herausgebern beziehungsweise den externen Rechteinhabern. Das Veröffentlichen von Bildern in Print- und Online-Publikationen sowie auf Social Media-Kanälen oder Webseiten ist nur mit vorheriger Genehmigung der Rechteinhaber erlaubt. [Mehr erfahren](#)

### **Conditions d'utilisation**

L'ETH Library est le fournisseur des revues numérisées. Elle ne détient aucun droit d'auteur sur les revues et n'est pas responsable de leur contenu. En règle générale, les droits sont détenus par les éditeurs ou les détenteurs de droits externes. La reproduction d'images dans des publications imprimées ou en ligne ainsi que sur des canaux de médias sociaux ou des sites web n'est autorisée qu'avec l'accord préalable des détenteurs des droits. [En savoir plus](#)

### **Terms of use**

The ETH Library is the provider of the digitised journals. It does not own any copyrights to the journals and is not responsible for their content. The rights usually lie with the publishers or the external rights holders. Publishing images in print and online publications, as well as on social media channels or websites, is only permitted with the prior consent of the rights holders. [Find out more](#)

**Download PDF:** 05.02.2026

**ETH-Bibliothek Zürich, E-Periodica, <https://www.e-periodica.ch>**

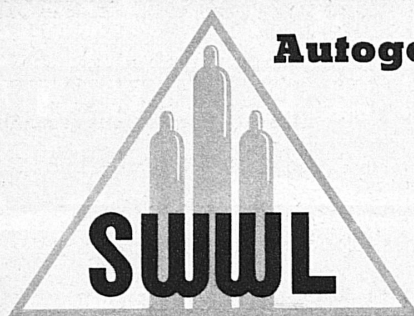

## Autogen-Schweissanlagen

sind auch für das Kleinhandwerk  
erschwinglich und rentabel

Auskunft kostenlos durch

**Sauerstoff- & Wasserstoff-Werke AG. Luzern**

Telephon 23.023



Die ihres guten Rufes würdige Brissago

Alleinfabrikant: S. A. RODOLFO PEDRONI, CHIASSO



Das muss ein  
**AGA-Herd**  
sein!

Der **AGA-Herd** speichert die Wärme auf, er schickt sie nicht in das Kamin. Er brennt ununterbrochen. Kocht, backt, bratet, dörft, heizt die Küche und liefert täglich bis 240 l heisses Wasser für Bad, Toilette, Küche und Waschhaus. Betriebskosten pro Tag für Familien bis 12 Personen

**20 bis 30 Rappen**

Verlangen Sie Prospekt durch

**AGA Aktiengesellschaft, Pratteln**

## Les Avants sur Montreux Grand Hôtel

alt. 1000 m



Séjour idéal pour familles. Centre de sports et d'excursions. Cure d'air, de soleil et de repos. Tennis, Pêche à la truite, Garage, Orchestre. Splendides champs de narcisses en mai et juin, etc. Grand Parc ombragé. Pension depuis fr. 12.—  
Dir. A. Schmid

## ab Lausanne/Genève

Genève ou Lausanne - Palézieux - Châtel-St. Denis - Bulle - Montbovon - Montreux - Lausanne ou Genève;

Genève ou Lausanne - Bern - Interlaken - Spiez - Zweisimmen - Montreux - Lausanne ou Genève;

Genève ou Lausanne - Bern - Lötschberg - Brig - Lausanne ou Genève (mit Abstecher Spiez - Interlaken);

Genève ou Lausanne - Neuchâtel - Biel - Basel - Zürich - Olten - Bern - Lausanne ou Genève;

Genève ou Lausanne - Brig - Gletsch - Andermatt - Luzern - Olten - Bern / Biel - Lausanne ou Genève.

## Billige Fahrten

**von Airolo** Verwaltungsextrazug

29. April und 6. Mai: nach Locarno und zurück (Kameliensfest) Fahrpreis Fr. 5.60.

**von Chiasso** Verwaltungsextrazug

29. April und 6. Mai: nach Locarno und zurück (Kameliensfest) Fahrpreis Fr. 4.65.

**von Arbon** Verwaltungsextrazug

15. April: nach Zürich retour 1 Tag Fr. 6 (Einzelrückreise innert 10 Tagen Fr. 7.20).

**von Basel** Verwaltungsextrazüge

7., 21. und 28. April nach dem Tessin:

nach **Bellinzona**: Hinfahrt mit Extrazug via Gotthard und Einzelrückreise

a) via Gotthard Fr. 20.95 innert 10 Tagen (Fr. 24.10 innert 30 Tagen),

b) via Centovalli - Lötschberg Fr. 30.65 (bzw. Fr. 31.85);

nach **Locarno**: Hinfahrt mit Extrazug via Gotthard und Einzelrückreise

a) via Gotthard Fr. 22.25 (bzw. Fr. 25.55),

b) via Centovalli - Lötschberg Fr. 30.50 (bzw. Fr. 31.75);

nach **Lugano**: Hinfahrt mit Extrazug via Gotthard und Einzelrückreise

a) via Gotthard Fr. 22.70 (bzw. Fr. 26.10),

b) via Centovalli - Lötschberg Fr. 32.40 (bzw. Fr. 33.60).

15. April: nach **Zürich**: Fahrpreis retour 1 Tag Fr. 5.80 (10 Tage mit Einzelrückreise Fr. 7.—).

29. April: nach **Bern** und zurück: Fahrpreis Fr. 6.95.

6. Mai: nach dem **Vierwaldstättersee**: Luzern Fr. 6.20; Vitznau und Alpnachstad Fr. 8.70; Flüelen Fr. 11.20.

**von Bern** Verwaltungsextrazüge

7., 21. und 28. April nach dem Tessin:

nach **Bellinzona**: Hinfahrt mit Extrazug via Gotthard und Einzelrückreise

a) via Luzern / Aargau oder Langnau Fr. 22.15 (Fr. 25.45 innert 30 Tagen),

b) via Centovalli - Lötschberg Fr. 26.20 (bzw. Fr. 27.40);

nach **Locarno**: Hinfahrt mit Extrazug via Gotthard und Einzelrückreise

a) via Luzern / Aargau oder Langnau Fr. 23.40 (bzw. Fr. 26.85),

b) via Centovalli - Lötschberg Fr. 26.05 (bzw. Fr. 27.30);

nach **Lugano**: Hinfahrt mit Extrazug via Gotthard und Einzelrückreise

a) via Luzern / Aargau oder Langnau Fr. 23.95 (bzw. Fr. 27.55);



b) via Centovalli - Lötschberg Fr. 28.25 (bzw. Fr. 29.45).

15. April: nach Zürich: Fahrpreis retour 1 Tag Fr. 8.35 (10 Tage Fr. 10.10).

29. April: nach dem Genfersee: Fahrpreis retour 1 Tag Genève Fr. 10.05 (10 Tage Fr. 12.25).

nach Lausanne: Fahrpreis retour 1 Tag Fr. 6.40 (10 Tage Fr. 7.65).

nach Vevey: Fahrpreis retour 1 Tag Fr. 7.50 (10 Tage Fr. 9.15).

nach Montreux: Fahrpreis retour 1 Tag Fr. 7.85 (10 Tage Fr. 9.55).

6. Mai: nach dem Vierwaldstättersee: Fahrpreis: Luzern Fr. 7.50; Vitznau und Alpnachstad Fr. 10.—; Flüelen Fr. 12.50.

**von Biel Verwaltungsextrazug**

15. April: nach Zürich retour 1 Tag Fr. 7.90 (Einzelrückreise innert 10 Tagen Fr. 9.60).

29. April: nach dem Genfersee: Fahrpreise retour 1 Tag Genève Fr. 9.65 (10 Tage Fr. 11.80); Lausanne Fr. 6.75 (10 Tage Fr. 8.30); Vevey Fr. 7.85 (10 Tage Fr. 9.55); Montreux Fr. 8.20 (10 Tage Fr. 9.95).

6. Mai: nach dem Vierwaldstättersee: Fahrpreise nach Luzern Fr. 7.50, Vitznau und Alpnachstad Fr. 10.—, Flüelen Fr. 12.50.

**de Fribourg Voyage de société**

15 avril: pour Bâle et retour. (Foire d'Echantillons.) Prix Fr. 14.— y compris l'entrée à la Foire.

**de Genève Train spécial**

22 avril: pour Berne et retour 1 jour Fr. 10.05 (10 jours Fr. 12.25). Pour Fribourg et retour 1 jour Fr. 8.15 (10 jours Fr. 9.90).

**von Olten Gesellschaftsreise**

29 April: nach Trogen zur Appenzeller Landsgemeinde und Heiden-Rorschach zurück, mit Verpflegung zirka Fr. 20.—.

**von Romanshorn- Weinfelden- Frauenfeld Gesellschaftsreise**

28.—30. April: nach Locarno und zurück (Kameliensfest). Inbegriffen Brissago und Lugano, Seerundfahrten. Pauschalpreis ab Romanshorn Fr. 73.—, ab Weinfelden und Frauenfeld Fr. 71.—.

**von Rorschach Extrazug**

15. April: nach Zürich retour 1 Tag Fr. 6.40 (10 Tage Fr. 7.65).

**von Rüti (Zürich) Gesellschaftsreisen**

14.—15. April: nach Lugano - Monte Brè - Porlezza - Menaggio - Como. Pauschalpreis für Fahrt und Hotels zirka Fr. 50.—.

22. April: nach Schaffhausen - Stein a. Rh. - Hohenklingen. Fahrpreis Fr. 6.— bis Fr. 8.—.

29. April: nach Rheinfelden - Rheinschiffahrt - Basel (Bluestfahrt). Fahrpreis Fr. 11.— bis Fr. 13.—.

29. April: nach Trogen. Besuch der Landsgemeinde.

6. Mai: nach Aarg. Seetal - Homberg - Bremgarten. Fahrpreis Fr. 8.— bis Fr. 10.—.

**von Solothurn Gesellschaftsreisen**

7.—8. April: nach Jungfrauoch mit Skifahrt nach Konkordiaplatz - Lötschenlücke - Goppenstein. Fahrpreis inklusive Hotelarrangement im Berghaus Jungfrauoch Fr. 40.60.

**von St. Gallen Gesellschaftsreisen**

28.—30. April: nach Locarno (Kameliensfest) und Lugano. Pauschalpreis für Fahrten, Hotelverpflegung und Seerundfahrten Fr. 73.—.

## Schweiz. Wagons- und Aufzügefabrik AG. Schlieren-Zürich

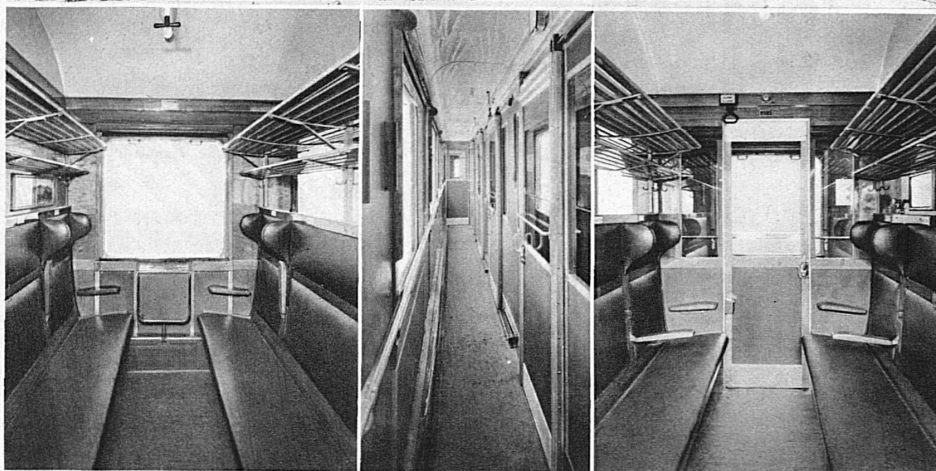

Eiserner III. Kl. Wagen der Schweiz. Bundesbahnen für den internationalen Verkehr, mit gepolsterten Sitzen und breiten Korridorfenstern.

## SCHWEIZERISCHE EXPRESS AG.



SUISSE EXPRESS S.A.

ESPRESSO SVIZZERO S.A.

Postadresse, Adresse postale,	Telegrammadresse:	Fernsprecher:	Geschäftssitz, Siège social,
Indirizzo per corrispondenza:	Adresse télégraphique:	Téléphone:	Sede Sociale: Bederstr. 1
SESA, Postfach Zürich 7, Enge	Indirizzo telegrafico: SESA Zürich	Telefono: Zürich 33716	Zürich 2, Bahnhof Enge

### Camionnage-Dienst

Die « SESA » hat die Organisation des Lokal- u. Fern-Camionnage-Dienstes der Bundesbahnen und verschiedener Privatbahnen übernommen. Man wende sich an die SESA-Agenturen.

### SESA Franko Domizil-Dienst

Durch den « SESA Franko Domizil-Dienst » (abgekürzt S.F.D.-Dienst) wird die Güterbeförderung vereinfacht und erleichtert. Man wende sich an die « SESA » oder an die Agenturen.

### Gewährung von Frachtvergünstigungen

Um den Bahnverwaltungen Transporte zu erhalten, die sonst auf der Landstrasse befördert würden, trifft die « SESA » gemäss der Eisenbahnverkehrsblatt-Verfügung Nr. 239/1927 (Massnahmen betr. die Automobil-Konkurrenz) mit Verfrachtern besondere Frachtabkommen. Die « SESA »

stellt sich zur Durchführung von Untersuchungen, ob und wenn ja in welchem Umfang und zu welchen Bedingungen Frachtabkommen im schweizerischen Verkehr abgeschlossen werden können, gerne zur Verfügung.

Im besonders gewähren die meisten am direkten schweizer. Güterverkehr beteiligten Bahnen

### Vergünstigungen für Partisendungen

von mindestens 1000 kg oder dafür zahlend und

### Rabatte für Stückgutverkehr

Man wende sich an die « SESA ».

### Carrecla (Wagenreklame der SBB)

Auskunftserteilung und Annahme von Aufträgen für Plakataushang besorgt die « SESA ».

# FLEXO

**Handlampen Leitungsschnüre Fasslampen**

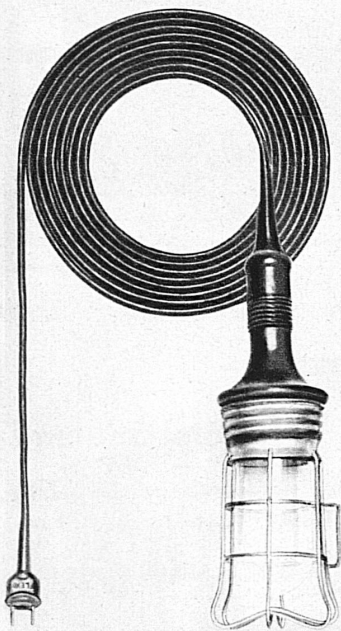

wasserdicht — unzerbrechlich

wasserdicht — unzerbrechlich

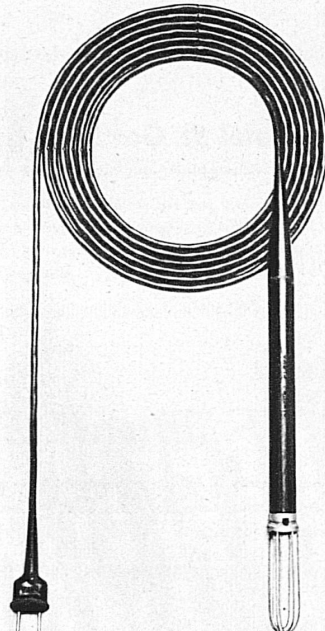

Bezugsquellennachweis beim Fabrikanten:

**S.A. des Câbleries & Tréfileries, Cossonay-Gare**  
(Vaud)

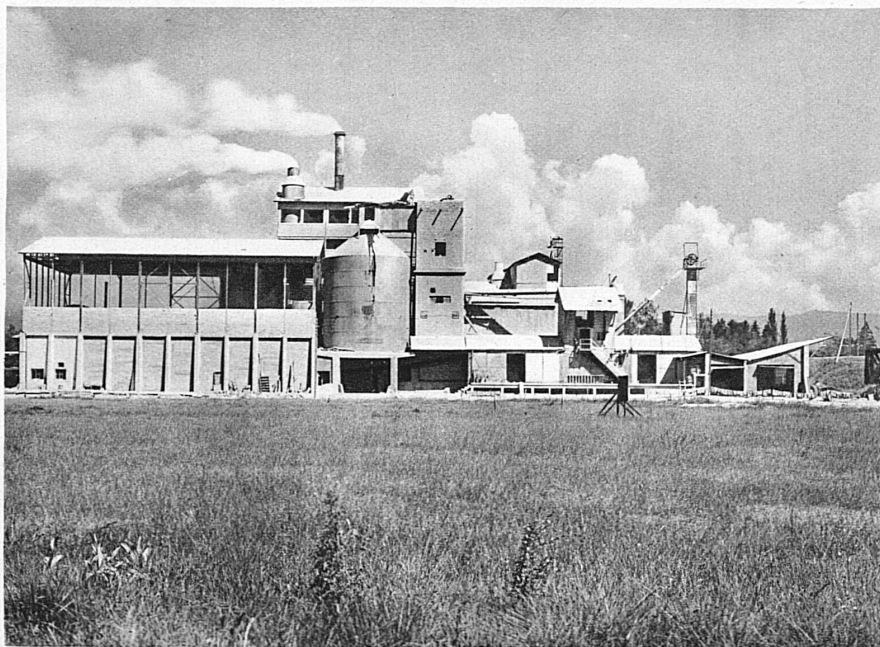

**SOCIÉTÉ ROMANDE des CEMENTS PORTLAND S.A.**

**USINE de VERNIER**

Organe de vente: Société Commerciale de la S.R.C.P. S.A. Lausanne et Genève

**von Wil Gesellschaftsreisen**

28.—30. April: nach Locarno (Kamelienvest)  
- Lugano. Fahrpreis Fr. 31.— inkl. Extra-  
schiff Luganersee. Pauschalpreis Fr. 71.—  
inkl. Hotels, Trinkgelder usw.

**von Zürich Gesellschaftsreisen**

2.—9. April und 10.—17. April: nach dem  
Puschlav und Berninagebiet: Via Chur -  
Tirano - Bellagio - Como - Gotthard. Früh-  
ling- und Skiferienreise zum Pauschalpreis  
von Fr. 150.— für Bahnen und Unterkunft,  
Verpflegung, Skiunterricht und beliebige  
Fahrten mit der Berninabahn.

8. April: nach Davos und Parsenn (bei gün-  
stigen Schneeverhältnissen). Fahrpreis Davos  
retour 1 Tag Fr. 15.— (10 Tage Fr. 18.—);  
Davos und ab Küblis 1 Tag Fr. 12.50. Fahr-  
preisermässigung auf der Parsennbahn.

15. April: nach Arosa (bei günstigen Schnee-  
verhältnissen). Fahrpreis retour 1 Tag  
Fr. 12.50 (10 Tage Fr. 15.—).

**Verwaltungsextrazüge**

7., 21. und 28. April nach dem Tessin:

nach Bellinzona: Hinfahrt mit Extrazug und  
Einzelrückreise via Gotthard Fr. 16.40  
(Fr. 18.75 innert 30 Tagen);

nach Locarno: Hinfahrt mit Extrazug und  
Einzelrückreise via Gotthard Fr. 17.60  
(bzw. Fr. 20.15);

nach Lugano: Hinfahrt mit Extrazug und  
Einzelrückreise via Gotthard Fr. 18.10  
(bzw. Fr. 20.80).

29. April: nach Bern und zurück. Fahr-  
preis Fr. 8.35.

6. Mai: nach dem Vierwaldstättersee. Fahr-  
preise: Luzern Fr. 3.80; Vitznau und Alp-  
nachstad Fr. 6.30; Flüelen Fr. 8.80.

6. Mai: nach dem Bodensee. Fahrpreise:  
Romanshorn Fr. 5.40; Arbon Fr. 6.—; Ror-  
schach Fr. 6.40; Heiden Fr. 8.40; Rheineck  
Fr. 6.90; St. Margrethen Fr. 7.15.

## Lob der Schweiz

Wer unsere Schweiz mit ihren tausend ange-  
nehmen Luft-Gefilden, Fisch- und Schiff-reichen  
Seen, weiten Korn-feldern, lustigen Weinber-  
gen, nützlichen Kraut- und Obs-Gärten, klaren  
Brünnen, lauteren Wasserbächen und bequemen  
Strömen, mit ihren anmuthigen Luft-Wäldern,  
grünen Wiesen und überall wohl angebautem  
Lande betrachtet, wer bedenket, wie reichlich man  
allda die nahrhafteste Speise und Getränke an  
Brod, Fleisch, Geflügel, Wildbret, Molken,  
Wein, Most und Ohle genießen kan, ja wer erwie-  
get, daß man darinn die besten Salz-Quellen,  
allerhand nützliche Bergwerke und so viele andere  
Reichthümer, auch so gar tausenderley große  
Naturwunder aufzuweisen hat, der starken Vieh-  
zucht, der schmackhaftesten Käse, der wohlriechen-  
den und heilsame Gesundheitskräutern, die in  
Menge mit vielem Nutzen in alle Welt-Theile ver-  
sandt werden, der vielen Gesundbrunnen und war-  
men Bädern, wie vieler andern Dingen hier nicht  
zu gedenken, wer dies alles, sage ich, bey sich über-  
legt, der wird auch unserer Schweiz das Lob  
und den Vorzug, der ihr vor andern Ländern  
aus gebühret, nicht absprechen können.

Vorrede zu Herrlibergers Topographie  
der Eydgnoßschaft 1757