Zeitschrift: SVZ Revue : offizielle Reisezeitschrift der Schweiz. Verkehrszentrale, der Schweiz. Bundesbahnen, Privatbahnen ... [et al.] = Revue ONST : revue de l'Office National Suisse du Tourisme, des Chemins de Fer Fédéraux, Chemins de Fer Privé … [et al.]

Herausgeber: Schweizerische Bundesbahnen

Band: - (1934)

Heft: 2

Rubrik: Die Ereignisse der kommenden Wochen = Les événements des semaines prochaines

Nutzungsbedingungen

Die ETH-Bibliothek ist die Anbieterin der digitalisierten Zeitschriften auf E-Periodica. Sie besitzt keine Urheberrechte an den Zeitschriften und ist nicht verantwortlich für deren Inhalte. Die Rechte liegen in der Regel bei den Herausgebern beziehungsweise den externen Rechteinhabern. Das Veröffentlichen von Bildern in Print- und Online-Publikationen sowie auf Social Media-Kanälen oder Webseiten ist nur mit vorheriger Genehmigung der Rechteinhaber erlaubt. Mehr erfahren

Conditions d'utilisation

L'ETH Library est le fournisseur des revues numérisées. Elle ne détient aucun droit d'auteur sur les revues et n'est pas responsable de leur contenu. En règle générale, les droits sont détenus par les éditeurs ou les détenteurs de droits externes. La reproduction d'images dans des publications imprimées ou en ligne ainsi que sur des canaux de médias sociaux ou des sites web n'est autorisée qu'avec l'accord préalable des détenteurs des droits. En savoir plus

Terms of use

The ETH Library is the provider of the digitised journals. It does not own any copyrights to the journals and is not responsible for their content. The rights usually lie with the publishers or the external rights holders. Publishing images in print and online publications, as well as on social media channels or websites, is only permitted with the prior consent of the rights holders. Find out more

Download PDF: 27.11.2025

ETH-Bibliothek Zürich, E-Periodica, https://www.e-periodica.ch

die ereignisse der

kommenden wochen

Adelboden. 5. Februar: Pistolenmatch.
11. Februar: Sprungkonkurrenz auf der Lohnerschanze.
17. und 18. Februar: IX. Alpines Skirennen. Abfahrtsrennen vom Fleckli (Evans-Preis), Slalom und Sprunglauf.
25. Februar: Abfahrtsrennen und Slalom.
27. Februar: Kombiniertes Abfahrtsrennen und Slalom für Gäste (Hahnenmoos-Becher).

Andermatt. 2.–4. Februar: **28. Skirennen der Schweiz.**
a) Zivilrennen: für Herren: Schweiz. Skimeisterschaft; vierfache Kombination aus Langlauf, Sprunglauf, Abfahrt und Slalom. Einzelmeisterschaften: Langlauf, Sprunglauf, Abfahrt und Slalom.
Wettkämpfe für Frauen: Abfahrtsrennen, Slalomrennen und Kombination aus Abfahrt und Slalom.
b) Militärrennen: Schweiz. Militär-Skistafettenlauf, Schweiz. Militär-Skipatrouillenlauf, schwere Kategorie; Schweiz. Militär-Skipatrouillenlauf, leichte Kategorie.

Arosa. 11. Februar: Pferderennen auf Schnee.
16. Februar: Eishockeymatch. Eisnachtfest.
20. Februar: Zweierbob-Rennen um den Winnetou-Wanderbecher.
28. Februar: Kinder-Eisfest.
2.–4. März: Jubiläums-Skirennen des S.C.A. Langlauf, Sprunglauf, Abfahrtsrennen, Slalom und Damenrennen.

Les Avants. 4 février: Concours civils et militaires de ski à Orgevaux.

Basel. 2. Februar: 4. Meisterkonzert im Münster von Julius Patzak.
3. Februar: Radrennen. Winter-Radrennbahn in der Mustermesse.
6. Februar: Basler Streichquartett im Hans Huber-Saal. Gala R. Karsenty im Stadttheater.
7. Februar: Bläser Kammermusik-Vereinigung, Konzert im Hans Huber-Saal.
10. Februar: VII. Symphoniekonzert mit Florizel von Reuter als Solist.

In Wengen finden vom 9. bis 11. Februar die akademischen Skiwettkämpfe aller Länder statt, und gleichzeitig wird die schweizerische Hochschulmeisterschaft ausgetragen

W. KOCH
OPTISCHES INSTITUT
ZÜRICH BAHNHOFSTR. 11

.. ist auf der Höhe

Jlco gibt Ihnen Sicherheit auf den Brettern. Jlco-Wintersportschuhe sind technisch und qualitativ zuverlässig.
Verlangen Sie bei Ihrem Schuhhändler Jlco-Wintersportschuhe
J. LUTHI & CO., BURGDORF

Sitz in Zürich · Siège de Zürich

Schweizerischer Bankverein
Société de Banque Suisse

Società di Banca Svizzera
Swiss Bank Corporation

Basel, Zürich, St. Gallen, Genève, Lausanne,
La Chaux-de-Fonds, Neuchâtel, Schaffhausen,
London,
Biel, Chiasso, Herisau, Le Locle, Nyon, Aigle,
Bischofszell, Morges, Les Ponts, Rorschach

Fondée en 1872 gegründet

Aktienkapital und Reserven
Fr. 214,000,000
Capital-actions et Réserves

Durchführung sämtlicher Bankgeschäfte
Geldwechsel - Kreditbriefe - Reisechecks

Toutes opérations de banque
Change - Lettres de crédit - Chèques de voyages

Every description of banking business transacted
Exchange - Letters of Credit - Travellers Cheques
Swiss Postal Travellers Cheques on sale at all offices in London and Switzerland

les événements des semaines prochaines

12./13. Februar : Monstre-Trommelkonzert im Küchlintheater.
19./21. Februar : Basler Fastnacht. Umzüge, Maskenbälle usw. Beginn am 19. Februar, morgens 4 Uhr (Morgenstreich).
27. Februar : 3. Konzert des Kammerorchesters. Gala R. Karsenty im Stadttheater.
Im März : Historische Ausstellung deutscher Plastik in der Kunsthalle.

Bern. 5.–6. Februar, 20 Uhr, im grossen Kasinosaal : VI. Symphoniekonzert der Bernischen Musikgesellschaft. Solist: Rudolf Serkin, Klavier, Basel.
10.–11. Februar : Internationales Eiskunstlaufen für Damen und Herren auf der Kunsteisbahn.
13. Februar, 20 Uhr, im Burgerratssaal: Kammermusikkonzert der Bernischen Musikgesellschaft.

Im Skigelände von Unterwasser am Fusse der Churfirsten wird am 18. Februar ein Langlauf, Damenlauf, Sprunglauf und ein Interklubrennen durchgeführt

17. Februar, 20 Uhr, und 18. Februar, 17 Uhr, im grossen Kasinosaal : Festkonzert anlässlich des 70. Geburtsjahres von Richard Strauss. Ausführende: Berner Männerchor mit dem bedeutend verstärkten Stadtorchester.
18. Februar bis 18. März : Ausstellung in der Kunsthalle : Gemälde von Fritz Pauli und Suzanne Schwob. Plastik und Graphik von Ernst Barlach.
19. und 20. Februar, 20 Uhr, im grossen Kasinosaal : VII. Symphoniekonzert der Berni-

Die II. Sprungkonkurrenz auf der Berninaschanze in Pontresina wird auch dieses Jahr glänzende Weiten ergeben

die ereignisse der kommenden Wochen

schen Musikgesellschaft. Solisten: Franz Voelker, Tenor, Wien, und Emmy Born, Violine, Bern.
20. Februar, 20.15 Uhr, in der Französischen Kirche: III. Volks-Symphoniekonzert des Bernischen Orchestervereins.
20. Februar, 20 Uhr, auf der Kunsteisbahn: Eishockey-Match Kanada contra Berner Städtemannschaft.

Am 10. und 11. Februar finden auf der Schneepiste von Gstaad grosse Pferderennen statt

24. und 25. Februar, Samstag nachmittag und Sonntag vormittag auf der Kunsteisbahn: Schweizerische Meisterschaft im Eiskunstlauf.
25. Februar, 20.15 Uhr, in der Französischen Kirche: Orgelkonzert mit Violine: Walter Tappolet und Alma Moodie.
3. März, 20 Uhr, im Münster: H-Moll-Messe von J. S. Bach, veranstaltet vom Cäcilienverein der Stadt Bern und der Berner Liedertafel.
6. März, 20 Uhr, im Burgerratssaal: VI. Kammermusikkonzert der Bernischen Musikgesellschaft.

Biel. 11. Februar: Wintersporttag in Magglingen ob Biel.
18./19. Februar: Fastnachtveranstaltungen, grosser Umzug.

Le Brassus. 4 mars: 8me Concours national de 50 km en ski et courses d'estafettes.

Caux s. Montreux. 10. und 11. Februar: Schweiz. Bobsleighmeisterschaft.
10. und 11. Februar: Bob- und Schlittelrennen.
14. Februar: Internationaler Ping-Pong-Match.

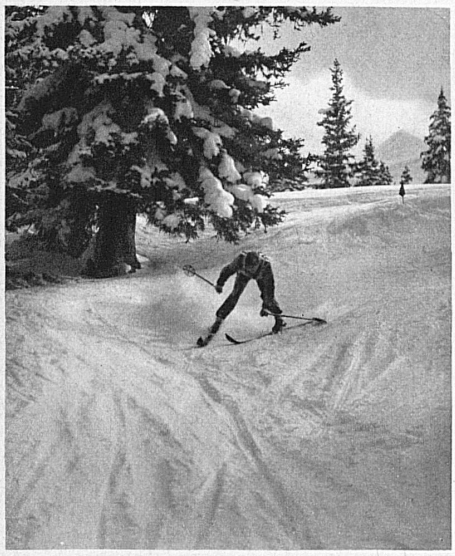

In Davos und Klosters spricht man heute schon vom grossen Parsenn-Derby des 11. Februar

A l'examen des derniers modèles vous constaterez immédiatement — si vous êtes connaisseurs — que

l'Hupmobile

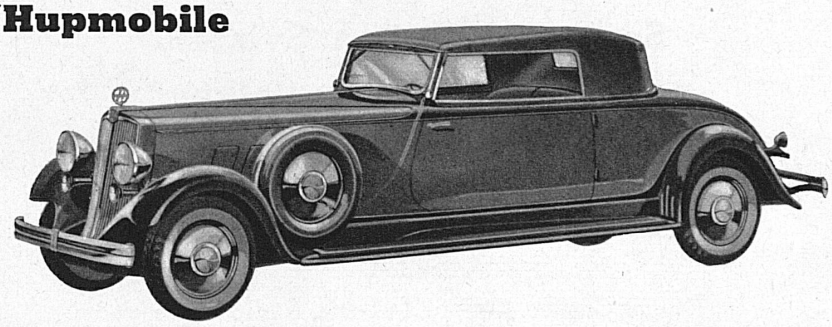

représente l'idéal dont rêve tout automobiliste

Importateurs directs **H. Schmidt & Co. Berne** Belpstr. 30b Tel. 23.233

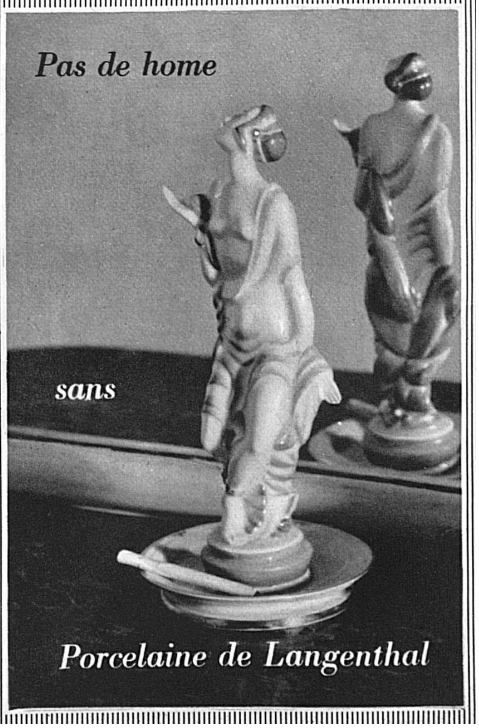

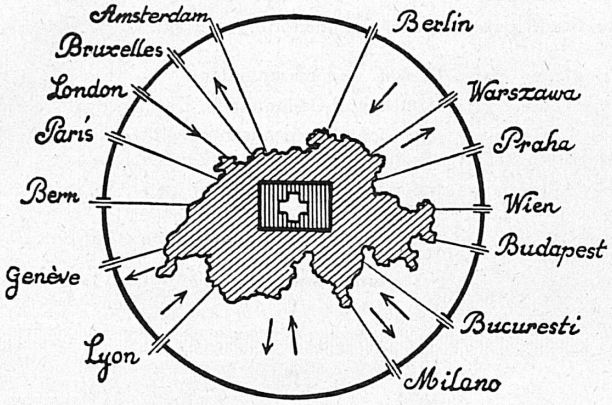

Les meilleures communications

par les services de la Cie internationale des

Wagons-Lits

S'adresser aux agences **„Wagons-Lits // Cook"**

Organisation mondiale de voyages

les événements des semaines prochaines

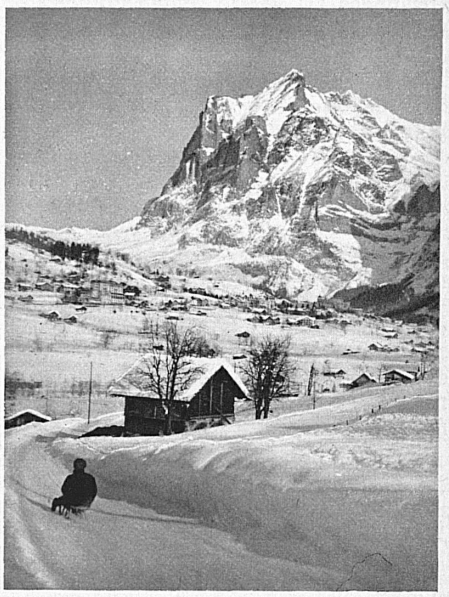

In Grindelwald wird vom 2. bis 4. Februar die Wintermeisterschaft der Universität Bern ausgetragen

Châtel-St-Denis. 4 février : Concours annuel de ski de l'Union montagnarde vaudoise.

Château-d'Oex. 1er février : Concours de patinage et de valse.
3 – 4 février : Courses de fond.
10 février : Match de curling.
18 février : Match de hockey.
25 février : Concours de ski.

Davos. 2. Februar: Internationaler Eishockeymatch.
11. Februar : IX. Parsenn-Derby. Abfahrtsrennen Parsenn – Küblis.
12. Februar : Konzert des Tenor Salvatore Salvati.
14. und 15. Februar : Eishockeymatches Saskatoon Quakers Canada-Davos.
18. Februar : Jugend-Skitag.
25. Februar : Eishockeymatch Schweiz. Meisterschaft.
1. März bis 1. April : IX. Davoser Frühjahrs-Ski-Meeting. Täglich geführte leichtere und schwere Skitouren.
11. März : III. Abfahrtsrennen um die Parsenn-Cups.

Engelberg. 3. und 4. Februar : **Weltmeisterschaft im Zweierbob 1934.**
11. Februar : Militär-Skipatrouillenlauf.
12. Februar : Karneval auf dem Eisfeld.
20. Februar : Eisnachtfest.

In Flims wird am 10. Februar ein grosses Damen-Skimeeting durchgeführt

die ereignisse der kommenden Wochen

Ermatingen. 11. März : Groppen-Fastnacht.

Flims-Waldhaus. 10. Februar : Damen-Skimeeting.
15. Februar : Sprungkonkurrenz auf der Selva-Schanze.
18. Februar : Skikonkurrenz.

Genève. En février : Exposition de MM. Werner Hartmann, Takanori Oguiss, J. et A. Jacobi, Musée Rath.
2 février : Festival « Anciens combattants » au Grand Théâtre.
3 février : 7me concert de l'O. S. R. : Missa Solemnis de Beethoven.
3 et 4 février : Opérette la Poupée au Grand Théâtre.
8 février : 4me concert de l'O. S. R. Direction Luc Balmer avec le concours de W. Prihoda, violoniste.
10 février : Opérette au Grand Théâtre.
13 février : 4me séance des Nouveaux Concerts.
14 février : Concert municipal populaire Victoria Hall.
17 février : 8me concert de l'O. S. R. Direction Fritz Busch. Grand Théâtre.
27 février : 5me concert de l'O. S. R. Direction E. Ansermet, soliste Wasa Prihoda. Salle de la Réformation.

Grindelwald. 2.–4. Februar : Wintermeisterschaft der Universität Bern.
10. und 11. Februar : Hockey- und Curlingmatches, Kunsteislaufen.
18. Februar : Slalom- und Sprungkonkurrenz auf der Mettenbergschanze.

Gstaad. 10. und 11. Februar : XIII. Concours Hippique.
15. Februar : Hockeymatch Klagenfurt/Le Rosey.
18. Februar : Stafettenlauf. Schützenmatch der Stadtschützen Bern-Thun / Club des Sports Lausanne-Gstaad.
25. Februar : Abfahrtsrennen und Slalom.

Herisau. 14. Februar : Fastnachtsumzug Gideo Hosestoss.

Kandersteg. 12. Februar : Internationales Gewehrschiessen.

Klosiers. 3.–4. Februar : Eishockeyspiele um den Silvretta-Cup.
11. Februar : Parsenn-Derby.

Lausanne. 1er février : Tournoi du World-Olympic Bridge. Direction : M. le Professeur M. Falk.
5 février : 7me Concert d'abonnement. Mme Yvonne Bamboni, pianiste.
7 février : 2me Leçon sur l'Esprit Romand et son expression en littérature par M. Pierre Kohler.

Die Basler Fastnacht beginnt am 19. Februar punkt vier Uhr mit dem Morgenstreich

Rheinfelden

Bade- und Trinkkurort, 16 km von Basel

Solbäder: Frauen- und Kinderkrankheiten, Nervenleiden, Rekonvaleszenz und Erschöpfungen
Kohlensaure Solbäder (Nauheimer Kur): Zirkulationsstörungen, Blutdrucksteigerungen Venenleiden
Kapuzinerquelle: Trinkkuren gegen Nieren- und Blasenleiden
Magdalenaquelle: Trinkkuren gegen Leber- und Gallenleiden, Darmträgheit
Kombinierte Bade- und Trinkkuren bei Gicht, Rheumatismus, verlangsamtem Stoffwechsel und Störungen der Wechseljahre zeitigen vorzügliche Erfolge
Inhalationen: mit Sole, Mutterlauge und medizinischen Zutaten gegen Katarrhe der obern Luftwege
Ergänzende Kurmittel: Wickel, Fango, Diathermie, Massage, Diät, Terrainkuren

Prospekte durch das Verkehrsbureau Telephon 253

Schweizer Skischule

Simon Rähmi

der Leiter der Skischule

Poutresina

Engadin **1850 M. ü. M.** **Bernina-Gebiet**

GEBR. CRÉTIN

Eisen- und Metallgiessereien **Liestal**

- Bremsklötze für Vollbahnen, Kleinbahnen und Strassenbahnen
- Spezialbremsklötze für Lokomotiven und Wagen, absolut porenfrei, auch bei grössten Querschnittunterschieden durchwegs homogenes, zähhartes Perlitgefüge. Alle Öffnungen für die Aufhängeorgane werden mit eine Präzision von ± 1/10 mm ohne Nacharbeit eingegossen
- Bestandteile für Geleisebau, Stellwerkbau, Oberleitungsbau usw.
- Roststäbe mit verstählter Feuerbahn
- Grauguss, Metallguss, Aluminiumguss für Bahnen, Industrie und Baubedarf

Les Avants *sur Montreux*
alt. 1000 m **Grand Hôtel**

Séjour idéal pour familles. Centre de sports et d'excursions. Cure d'air, de soleil et de repos. Tennis, Pêche à la truite, Garage, Orchestre. Splendides champs de narcisses en mai et juin, etc. Grand Parc ombragé. Pension depuis fr. 12.—
Dir. A. Schmid

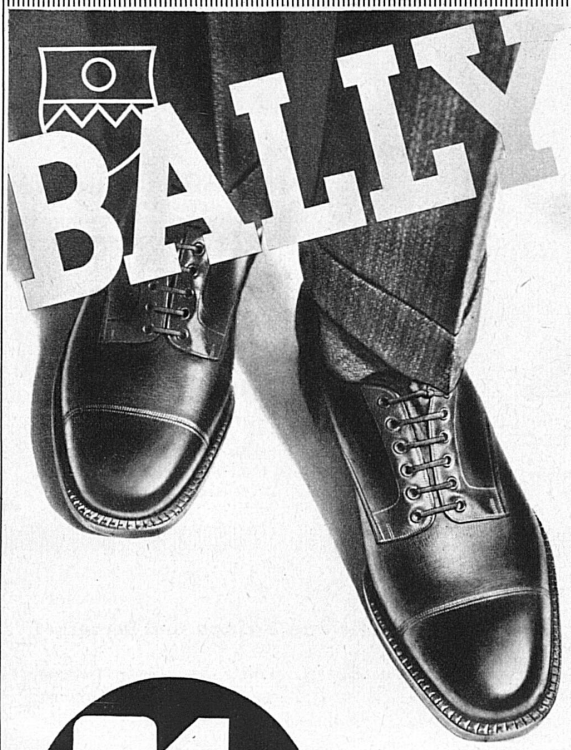

Der Begriff
Qualität
ist heute relativ wie die Währung! Bei
BALLY
ist Qualität eine Selbstverständlichkeit.

Das Geld, ob mehr oder weniger, das Sie für einen **Bally-Schuh** auslegen, gibt Ihnen das Maximum, das für diesen Preis geboten werden kann. Aber darüber hinaus gibt **Bally** noch mehr, etwas sehr Wertvolles ..... den unsichtbaren Service, der ist die Vertrauenssache. Service ist was im Schuh eingebaut ist, was Ihre Füsse weich und bequem bettet, was tausenderlei Fussübeln vorbeugt, was Sie zum glücklichen Fussgänger macht.

21.80

ECHTE RAHMENARBEIT!

DAS MUSS EIN **AGA** KOCHHERD SEIN!

DER AGA-HERD BRENNT UNUNTERBROCHEN, KOCHT FÜR 12 PERSONEN, HEIZT DIE KÜCHE UND LIEFERT 40 LT. KOCHENDES WASSER: ALLES BEI EINEM KOKSVERBRAUCH PRO JAHR IM WERTE VON NUR FR. 75.-
KOCHPLATTEN 400° UND 250° C
BRATOFEN 250°, KOCHROHRE 90°
80-85% DER ERZEUGTEN WÄRME WERDEN IM HERD AUSGENÜTZT

OFFERTEN DURCH:
AGA AKTIENGESELLSCHAFT
PRATTELN

SORGEN SIE FÜR IHRE GESUNDHEIT
ehe sich ernstliche Störungen zeigen. Eine physikalisch-diätetische Kur beseitigt die Krankheitsbereitschaft und erhöht Ihre Lebenskraft.
Bitte verlangen Sie kostenlos unsere Aufklärungsschriften 2 rs
KURANSTALT **Bennrütti** 900m hoch
DEGERSHEIM
F. Danzeisen-Grauer, Dr. med. v. Segesser.

les événements des semaines prochaines

12 février : Récital de piano Alexandre Uninsky, Grand Théâtre.
14 février : 3me Leçon sur l'Esprit Romand.
17 février : Théâtrale et Bal de la Société d'étudiants «Zofingue» au Lausanne-Palace.
19 février : 8me concert d'abonnement. Direction Fritz Busch.
24 février : Grand Bal de la Presse lausannoise au Lausanne-Palace.
28 février : Conférence de Mme Kikou-Yamata sur la Femme au Japon (patronage des Etudes de Lettres).
29 février : Bal de l'Association Générale des Etudiants au Beau-Rivage.

Lenzerheide. 7. Februar : Sprungkonkurrenz (Blattmann-Ziegler-Becher).
11. Februar : Eisfest.

Locarno. 11. Februar : Konzert Clara Bosshard und Dr. W. Ruesch.

Luzern. 7. Februar : 1. Kunsthaus-Maskenball.
8. Februar : Manko-Maskenball. Fritschi-Umzug.
11. Februar : Skirennen im Eigental b. Luzern.
12. Februar : 2. Kunsthaus-Maskenball.
13. Februar : Mafre-Maskenball.
17. Februar bis 8. April : **Aufführungen des Luzerner Passionsspiels (im Kunst- und Kongresshaus) jeden Dienstag, Samstag und Sonntag.**
17. Februar : 2. Populäres Jugendkonzert (Kammermusiksaal im Kunsthaus).
22. Februar : 3. Kammermusik-Konzert im Kunsthaus.

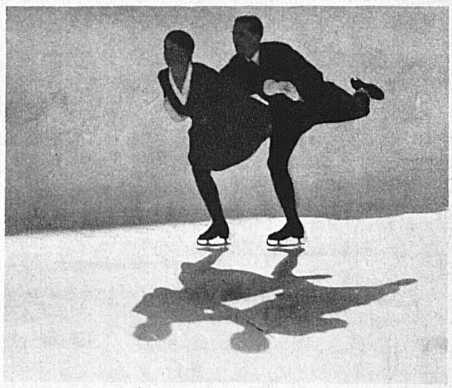

Auf der grossen neuen Eisbahn von Bern sind am 11. Februar internationale Konkurrenzen im Eiskunstlauf zu sehen

Februar und März : Kunstausstellung im Kunsthaus (alte und lebende Kunst der Innerschweiz, Deutsche und Französische Kunst des 19. und 20. Jahrhunderts. Alte Meister).

Montana-Vermala. 3/4 février : Concours de bob pour le championnat de la Suisse romande, championnat valaisan et de Montana.
7 février : Conférence de M. Maurice Garçon.
10/11 février : 5me Concours de ski du Valais romand : slalom, fond, vitesse, saut.
19 février : Match de hockey sur glace.
26 février : Concours de saut.

Mürren. 3. Februar : Cross Country auf Skiern.
7. Februar : Abfahrtsrennen für Skifahrer (Atalanta-Becher). Schlittelrennen.
9. Februar : Skirennen und Slalom (Bingham Steeple und Beffrey-Becher).
11. Februar : Kombiniertes Skiabfahrtsrennen. Internationales Curling-Bonspiel.
13. Februar : Skiabfahrtsrennen (Bronze Ski Trophy).
16. Februar : « Unseen Slalom. »
18. Februar : Skiabfahrtsrennen (Visper Becher). Fancy Slalom.
19. Februar : Skirennen (Mürrenbahn, BOB-Becher usw.).

die ereignisse der kommenden Wochen

20. Februar: Skirennen (Conan-Doyle-Becher) New Slalom.
24. Februar: Skiabfahrtsrennen (Fin de Siècle-Becher).

Neuchâtel. 2 février: Concert d'abonnement de la Sté de musique.

Oberiberg. 11. Februar: Skiabfahrtsrennen (Silberne Medaillen v. Roggenstock).

Les Pléiades s. Vevey. 11 février: XIIIme Concours de ski civil et militaire. Courses de patrouilles, vitesse, sauts, descente. (Association suisse de sous-officiers, Section de Vevey).

Pontresina. 11. Februar: II. Grosse Sprungkonkurrenz auf der Berninaschanze (bisheriger Schanzenrekord: 75 m).

Nach einem Aquarell von Franco Barberis
Zum Eishockey-Länderspiel Canada-Schweiz am 17. Februar in Zürich

20. Februar: Internationales Wettschlitteln auf dem Punt-Ota Run. Austragung des «Punt-Ota» Wanderbechers für Schweizer Schlitten.
25. Februar: **V. Diavolezza-Abfahrtsrennen um den goldenen «Diavolezza-Teufel»** (bisheriger Rekord: David Zogg, 16.21⅗ Min.), verbunden mit Teamrennen um den «Diavolezza-Wanderpreis» der «Sport-Illustrierten», Basel.
3. März: Isola-Persa Slalom-Rennen für den «Bernina»-Wanderpreis.

Prés d'Orvin ob Biel. 10./11. Februar: Jurassisches Verbands-Skirennen.
25. Februar: Sprungkonkurrenz auf der Spitzbergschanze bei Prés d'Orvin.

Rigi-Kaltbad. 18. Februar: Skirennen.

Saas-Fee. 11. Februar: Sprungkonkurrenz (Dr. Meroth-Becher).
12. Februar: Slalomrennen (Reinhold-Wanderbecher).
13. Februar: Abfahrtsrennen (Dr. Meroth-Becher).

St-Cergue. 18 février: Concours de sauts.
20 février: Fête de nuit sur glace.
25 février: Concours de luge.

St. Imier. 11. Februar: Challenge Meyer.

St. Moritz. 28. Januar, 1. und 4. Februar: Internationales Pferderennen auf Schnee.
2. und 3. Februar: Boblet Derby.
4.–18. Februar: A. C. S.-Sportwoche.
5. Februar: Grand National auf dem Cresta Run.
6.–7. Februar: Internationales Kunstlaufen auf dem Stadion.

Klosters

Das behagliche Bündnerhaus im Grossen

Sport-Hotel Silvretta

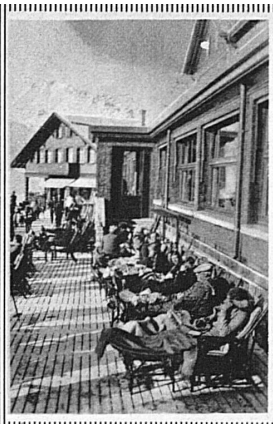

Scheidegg Hotels

Siesta zwischen zwei Schussfahrten im Angesicht der Jungfrau

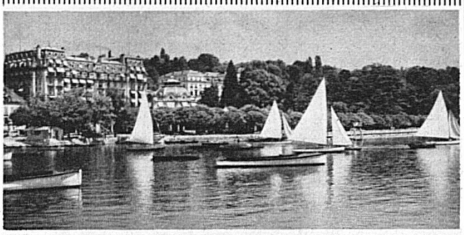

Beau-Rivage Palace-Hotel

Ouchy - Lausanne

Idealer Aufenthalt zu jeder Jahreszeit

Genève

Hôtel Métropole et National

En face de la promenade du lac. Appartements privés avec bains. Eau courante et téléphone dans toutes les chambres.

Martigny-ville

Ligne du Simplon

Hôtels Kluser et Mont Blanc

Restaurant. Toutes les chambres avec eau courante. Appartements avec bain. Télégrammes: Kluserhôtels

Zürich

Hotel Habis Royal Zürich

gegenüber dem Bahnhof

Zimmer mit fliessendem Kalt- und Warmwasser. Privatbäder und Telephon. Grosses Restaurant. Konferenz- und Sitzungszimmer. Bankettsaal. Tel. 56.910

Saanenmöser

Sport-Hotel

Höchste Station an der Montreux-Oberland-Bahn
Das Eldorado der Skifahrer; sehr schönes Exkursionsgebiet. Schweizer Skischule.

Bern

Bellevue Palace und Bernerhof

Stadtzentrum. Alpenaussicht. 200 Zimmer. Terrassen Restaurant. Bar. Konferenzzimmer. Telephon 24.581. Telegr.: Palacehotel

Arosa

Sporthotel Hof Maran

Schönster Ausflugspunkt. Grosses Terrassen-Restaurant
Jeden Nachmittag Teekonzert in der Halle.

Lugano

Hôtel Continental - Beauregard

Hôtel de famille bien connu, avec grand parc et jardin Position dominante et ensoleillée, avec vue magnifique sur le lac et les montagnes. 100 chambres. Tout confort moderne.

Zermatt

Les Hôtels Seiler

Station idéale pour tous les sports d'hiver. Soleil, bonne neige, ni vent, ni brouillard. Nombreuses excursions de ski incomparables

Wengen **Palace-Hotel**

Das führende Haus im Jungfraugebiet, mit eigener grosser Eisbahn.

ALTHAUS

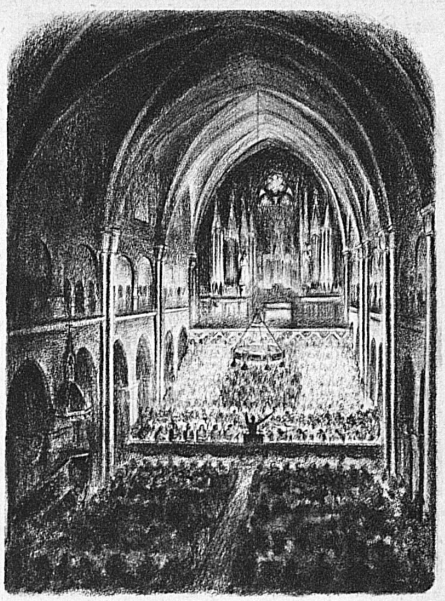

Lithographie von Willy Wenk in Basel
Im Basler Münster findet am 2. Februar ein Meisterkonzert von Jul. Patzak statt

8. – 9. Februar : Bob-Derby auf der Bobbahn.
15. – 20. Februar : FIS-Rennen der besten Skiläufer von 15 Nationen. Abfahrt und Slalom.
16. – 20. Februar : Ski-Club Alpina-Rennen (Langlauf, Sprunglauf, 5. Kilometer-lancé, offene Abfahrt).
24. – 25. Februar : Nationaler Eishockeymatch auf dem Stadion.
3. März : Slalom auf der Isla Pers und Schluss-Schaulaufen auf dem Eisstadion.
4. März : Abfahrtsrennen (nur für Mitglieder des S. C. Alpina).

Schuls-Tarasp. 4. Februar : Unterengadiner Abfahrtsrennen.

Unterwasser. 11. Februar : Skitag.
18. Februar : Skitag Unterwasser, Langlauf, Damenlauf, Sprunglauf, verbunden mit Interklubrennen.
4. – 25. März : Frühjahrs-Skitouren-Woche.
11. März : V. Käserruck -Abfahrtsrennen, 8 km, 1300 m Gefälle.

Weissbad. 18. Februar : Skirennen.

Weissenstein. 7. eventuell 24. Februar : Stafettenlauf auf Ski.

Wengen. 8. Februar : Curlingmatch.
9. – 11. Februar : **X. Akademische Skiwettkämpfe aller Länder. X. Schweizerische Hochschulmeisterschaft.**
15. Februar : Skiabfahrtsrennen (Scheidegg-Phantom-Becher).
18. Februar : Langlauf u. Sprungkonkurrenz.
24. – 25. Februar : V. Komb. Lauberhorn-Abfahrtsrennen, Slalom.

Winterthur. 11. Februar bis 11. März : Kunstmuseum Ausstellung der Künstler Floch, Hirzel, Suter, Käthe Krahnstoever.

Das Fastnachtkomitee der Stadt Biel hat für den 18./19. Februar grosse Umzüge angesagt. Am 17./18. Februar finden grosse Fastnachtveranstaltungen in der Tonhalle statt

die ereignisse der kommenden Wochen

Zermatt. 17. Februar: Blauherd-Abfahrtsrennen (Blauherd-Becher).
24. Februar: Skifest am Blauherd.

Zuoz. 8. Februar: Ski-Abfahrtsrennen vom Piz Kesch.
15. Februar: Skitour nach der Rascherhütte.

Zürich. 3. und 4. Februar: Internationales Eiskunstlaufen.
3. Februar: Internationales Tanzturnier im Kursaal.
5. und 6. Februar: Abonnementskonzert in der Tonhalle.
9. Februar: Kammermusikabend Lang-Trio in der Tonhalle.
12. Februar: Kammermusikkonzert in der Tonhalle.
13. Februar: Extrakonzert in der Tonhalle.
17. und 18. Februar: Fastnachtsveranstaltungen in der Tonhalle (Bälle).
17. Februar: **Eishockey-Städtespiel Canada-Zürich.**
18. Februar: Eishockey-Länderspiel Canada-Schweiz.
20. Februar: Kammermusikkonzert in der Tonhalle.
23. Februar: Meisterabend in der Tonhalle: Elegie von Schoeck mit Hermann Schey.
25. Februar: Eishockey-Meisterschaft.
26./27. Februar: Abonnementskonzerte.
28. Februar: Tonhallekonzert: Leuer-Quartett.

Zweisimmen. 1.–17. Februar: Abfahrtsrennen.
18. Februar: Theater und Konzert der Musikgesellschaft.

die bundesbahnen befördern jeden monat 10 millionen reisende

Diese Nummer der S V Z-Revue ist in 21,000 Exemplaren erschienen. 15,000 Exemplare hangen in den Eisenbahnwagen der Bundesbahnen und der 40 wichtigsten Privatbahnen. **Um die Reklamewirkung der Inserate zu erhöhen, sind alle Seiten mit redaktionellem Text versehen.** Das Jahresabonnement für 12 Nummern kostet Fr. 10.–, Einzelnummern Fr. 1.–. Verkauf in allen Bahnhofbuchhandlungen. Bestellungen an die Redaktion der S V Z-Revue in Zürich, Löwenstrasse 55 (Postfach Hauptbahnhof), oder an die Expedition: Buchdruckerei Büchler & Co., Marienstr. 8, Bern, Tel. 27.733, Postcheck III 5688.

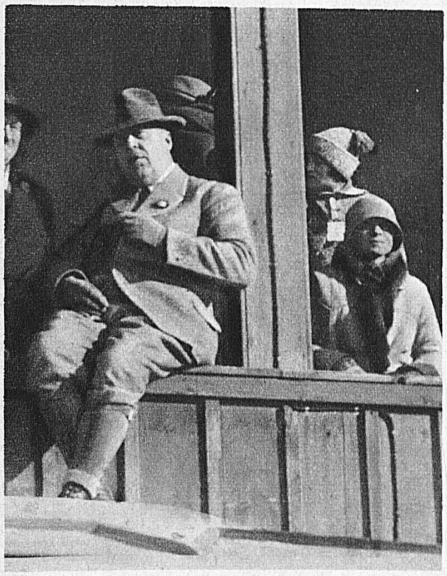

Dr. h. c. Hugo Eckener in Davos als Zuschauer bei einem Hockeymatch

Spar- & Leihkasse in Bern

Handels- und Hypothekenbank **Gegründet 1857**

Kapital und Reserven Fr. 16,000,000

Einnehmereien: Bolligen, Bümpliz, Gümligen, Köniz, Muri, Niederscherli, Zollikofen

Besorgung aller Bankgeschäfte zu günstigsten Bedingungen

Trinkt Schweizer-Bier