

Zeitschrift: SBB Revue = Revue CFF = Swiss federal railways
Herausgeber: Schweizerische Bundesbahnen
Band: 3 (1929)
Heft: 1

Werbung

Nutzungsbedingungen

Die ETH-Bibliothek ist die Anbieterin der digitalisierten Zeitschriften auf E-Periodica. Sie besitzt keine Urheberrechte an den Zeitschriften und ist nicht verantwortlich für deren Inhalte. Die Rechte liegen in der Regel bei den Herausgebern beziehungsweise den externen Rechteinhabern. Das Veröffentlichen von Bildern in Print- und Online-Publikationen sowie auf Social Media-Kanälen oder Webseiten ist nur mit vorheriger Genehmigung der Rechteinhaber erlaubt. [Mehr erfahren](#)

Conditions d'utilisation

L'ETH Library est le fournisseur des revues numérisées. Elle ne détient aucun droit d'auteur sur les revues et n'est pas responsable de leur contenu. En règle générale, les droits sont détenus par les éditeurs ou les détenteurs de droits externes. La reproduction d'images dans des publications imprimées ou en ligne ainsi que sur des canaux de médias sociaux ou des sites web n'est autorisée qu'avec l'accord préalable des détenteurs des droits. [En savoir plus](#)

Terms of use

The ETH Library is the provider of the digitised journals. It does not own any copyrights to the journals and is not responsible for their content. The rights usually lie with the publishers or the external rights holders. Publishing images in print and online publications, as well as on social media channels or websites, is only permitted with the prior consent of the rights holders. [Find out more](#)

Download PDF: 02.04.2026

ETH-Bibliothek Zürich, E-Periodica, <https://www.e-periodica.ch>

GESELLSCHAFT DER L. V. ROLL'SCHEN EISENWERKE

Werke in Gerlafingen, Clus,
Choindez, Rondez, Bern, Olten

GERLAFINGEN

Walzwerke, Schmiede, Gießereien,
Elektrostahlwerk, mech. Werkstätten



SEILBAHN NIESEN, Berner Oberland. Totale Länge 3496 m,
überwundene Höhe 1645 m. Maximalsteigung 68%.

Schmiedestücke für Maschinen- und Auto-
mobilbau, aus Flußeisen u. Qualitätsstählen
Bau-, Maschinen- und Spezialguß. Guß-
stücke bis 25 Tonnen Gewicht

Installationsmaterial für elektr. Freileitungen
Eisenbahnmaterial: Eisenbahnkleinzeug,
Weichen und Kreuzungen, Drehscheiben
und Schiebebühnen usw.

Bergbahnen: Zahnstangen und vollständige
Seilbahnen; bis heute 101 Seilbahnen geliefert

Krane aller Art und Verladeanlagen. Dosie-
rungs- und Transportanlagen. Baumaschi-
nen. — Zentralheizungsartikel. Material
für sanitäre Installationen. Kanalisations-
artikel. — Gußeiserne Röhren und Ab-
sperrorgane für Wasser- und Gasleitungen.
Schützen f. Stauwehre u. Turbinenanlagen.
— Transmissionen. Allgem. Maschinenbau.



Bahnschwellen und Hölzer

für Bahn-, Brücken- und Wasserbau

Holzpfaster

für Werkstätten, Rampen, Strassen usw.

Einfriedigungen

Imprägnierung mit Teeröl nach Vorschriften der SBB

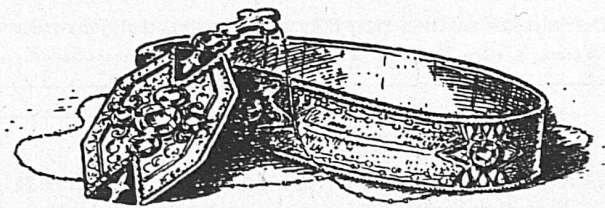

U. SAUTER

Goldschmied A.G.

BASEL

Freiestrasse 27

Die neue

Voigtländer

Rollfilmkamera

zeichnet sich gegenüber an-
deren Modellen durch solide
Bauart und erstkl. Voigtländer
Optik aus. Diese Vorzüge, ver-
bunden mit der gut ausgedach-
ten, leicht zu handhabenden
Spulenwechslung stellen sie an
die Spitze aller Kameras. Wo
nicht erhältlich, wende man sich
wegen Bezugsquellennachweis

an die

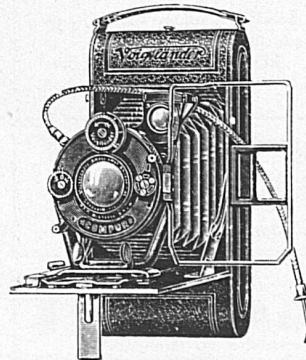

GENERALVERTRETUNG FÜR DIE SCHWEIZ

O. Zuppinger / Scheuchzerstrasse / Zürich 30

Schweizerische Express A.-G.

Geschäftssitz: Zürich 2, Bederstr. 1, Bahnhof Enge, Tel. S. 37.16

SUISSE
EXPRESS
S. A.



ESPRESSO
SVIZZERO
S. A.

La « SESA » s'est chargée de l'organisation du service de camionnage local et interurbain des chemins de fer fédéraux et de différents chemins de fer privés. Pour renseignements s'adresser aux agences :

Die « SESA » hat die Organisation des Lokal- und Fern-Camionnagedienstes der Bundesbahnen und verschiedener Privatbahnen übernommen. Man wende sich an die Agenturen :

La « SESA », si è incaricata dell'organizzazione del servizio di camionnage locale ed interurbano delle Strade ferrate federali e di diverse ferrovie secondarie. Per schiarimenti rivolgersi alle seguenti agenzie :

Agences de la Sesa — Sesa-Agenturen — Agenzie della Sesa

Aarau : Lagerhäuser der Zentral-schweiz & Lagerhaus Aarau (Tel. 48)
Aigle : Constant Rittener
Altstätten (St. Gallen) : P. Zündt's Wwe. (Tel. 78)
Altstetten (Zürich) : Gebr. Walti, (Tel. Zürich Uto 5017)
Amriswil : Otto Schaffhauser (Tel. 173)
Arbon : Jak. Eggmann-Bernet (Tel. 42)
Ardon : Samuel Riquen
Au (St. Gallen) : Wilh. Dierauer, Berneck (St. Gallen)
Avenches : Walter Käsermann
Baden : Julius Meier (Tel. 1)
Basel (SBB u. St. Johann) : Fritz Meyer A.-G. (Tel. Safran 3752)
Bern Hbf. : Kehrl & Oeler (Tel. Bollwerk 1201)
Bern-Weiermannshaus : Kehrl & Oeler (Tel. Bollwerk 1201)
Bern-Bümpliz Süd : Fritz Wüthrich (Tel. Zähringer 6021)
Bevaix (pour colis jusqu'à 60 kg seulement) : CFF-SBB (Tel. 27)
Bex : Vve. H. Guillard (Tel. 26)
Biel (Bienne) SBB und SLB : Wüthrich & Carrel A.-G. (Tel. 199)
Bière : V. Jotterand
Bischofszell-Stadt : Jud-Etter
Brigue (Brig) : Planche & König
Brugg : Emil Frey (Tel. 171)
Brunnen (Ingenbohl) : Gebrüder Theiler, Brunnen
Bülach : Gottl. Volkart (Tel. 124)
Bulle : Alfred Bösching (Tel. 180)
Burgdorf : Alfred Scheidegger (Tel. 236)
Bussigny : Henri Piccard (Tel. 8)
Büschwil : Gebrüder Stillhard (Tel. 13)
Cham : Karl Werder-Müller
Chamson : Arthur Posse
Charrat-Fully : H. Taramarcas, Fully
Châtillens : P. Boudry, Oron (Tel. 30)
Chlasso : Zürcher & Co. (Tel. 54)
Chur : Gebrüder Kuoni (Tel. 55)
Clarens : Ed. Francey S. A. (Tel. Montreux 178)
Corcelles-Peseux-Cormondrèche : Ed. Junod (Tel. 51)
Couvét CFF : Louis Currit (Tel. 23)
Dietikon : Jean Büchler
Dornach-Arlesheim : Ed. Richli-Herr, Arlesheim (Tel. Arlesheim 273)

Ebnat-Kappel : Karl Wälle (Tel. 80)
Effretikon : J. Frey-Baumann (Tel. 34)
Einsiedeln : Frau B. Birchler
Emmenbrücke : Gmür & Co. A.-G., Luzern (Tel. Luz. 673)
Emmishofen-Kreuzlingen : F. Freiburghaus, Kreuzlingen (Tel. Kreuzlingen 143)
Estavayer-le-Lac : Louis Margueron (Tel. 45)
Flawil : Walter Specht (Tel. 103)
Frauenfeld : G. Rieser (Tel. 89)
Fribourg (Freiburg) : Späth & Descheneux (Tel. 6)
Genève G. V. & P. V. : Sauvin, Schmidt & Cie. (Tel. Mont-Blanc 6313)
Genève Express : J. Véron, Grauer & Cie. (Tel. Mont-Blanc 2644)
Glarus : F. Spörri & Kas. Elber Gossau (St. G.) : Eugen Lorenz (Tel. 131)
Granges-Lens : Alphonse Bagnoud (Tel. Granges [Valais] 20)
Herisau : K. Stricker (Tel. 160)
Horgen : Martin Keller (Tel. 166)
Kreuzlingen : Fritz Freiburghaus (Tel. 143)
La Chaux-de-Fonds : Henri Grandjean (Tel. 273)
Lachen : A. Spiesser
Landeron-Combes : Bern. Ritter
Langenthal G. V. & P. V. : Ch. Habegger (Tel. 221)
Langenthal Express : G. Gutjahr
Langnau : E. Hofmann (Tel. 46)
Lausanne : Lavanchy & Cie. (Tel. 8447)
Le Locle (Ville et Col-des-Roches) : A. Besson (Tel. 284)
Lengnau (bei Biel) : Ad. Rüfli
Lenzburg : G. Baumann (Tel. 141)
Lichtensteig : Wilh. Strässle
Liestal : Alb. Stutz-Vogt (Tel. 45)
Littau : Automobilgesellschaft Rottal A.-G., Ruswil (Tel. Ruswil 50)
Locarno : A. Quadri, Muralto (Tel. Locarno 81)
Lugano : Gagliardi & Tanzi (Tel. 112)
Luzern G. V. & P. V. : Gmür & Co. A.-G. (Tel. 673)
Luzern Express : SBB — CFF (Tel. 141)
Lys : Fritz Bleuer (Tel. 91)
Malters : Automobilgesellschaft Rottal A.-G., Ruswil (Tel. Ruswil 50)

Martigny : Denis Favre
Mett-Bözingen : Wüthrich & Carrel A.-G., Biel (Tel. Biel 199)
Monthey : Vve. Pot & fils (Tel. 25)
Montreux : Ed. Francey S. A. (Tel. Montreux 178)
Clarens
Morges : John Carrel
Moudon : Jean Ruch (Tel. 66)
Moutier (Münster) : Fernand Houriet (Tel. 41)
Münchenstein und Neuwelt : E. Müller, Neuwelt (Tel. Basel Safran 4010)
Murten (Morat) : Fritz Aeschbacher (Tel. 148)
Näfels-Mollis : Anton Iten, Mollis (Tel. Mollis 10)
Nebikon : Automobilgesellschaft Rottal A.-G., Ruswil (Tel. Ruswil 50)
Neuchâtel : Lambert & Cie. (Tel. 60)
Neuveville (Neuenstadt) : Alb. Rollier (Tel. 96)
Nidau : Wüthrich & Carrel A.-G., Biel (Tel. Biel 199)
Nyon : Paul Zwahlen (Tel. 15)
Oberriet (Rheintal) : Joh. Büchel & Söhne (Tel. 3)
Oerlikon : Hch. Hafner (Tel. Zeh. Limmat 8439)
Olten : Fritz Flückiger (Tel. 108)
Oron-la-Ville : P. Boudry (Tel. 30)
Ostermündigen : A. Ris-Egger (Tel. Zähringer 10.61)
Payerne : Pahud Frères
Porrentruy (Pruntrut) : J. von Gunten & Cie. (Tel. 221)
Ragaz : Johann Mullis & Söhne (Tel. 133)
Rapperswil : Otto Altenburger-Oswald (Tel. 75)
Renens : Ch. Wittwer (Tel. 01260)
Riddes : Ernest Lambiel
Rolle : Louis Gozel (Tel. 87)
Romanshorn : Robert Weber
Romont : Joseph Chammartin
Rorschach P. V. & G. V. : E. Krönert (Tel. 117)
Rorschach-Express : H. Guhl, Dienstmann
Ruswil : Automobilgesellschaft Rottal A.-G., Ruswil (Tel. Ruswil 50)
Rüti (Zch.) : J. Jäggi-Honegger (Tel. 80)
St-Imier : Albert Ruch (Tel. 120)
St-Maurice : Marius Vœrfay (Tel. 32)
St. Fiden : J. Ruckstuhl & Cie., St. Gallen (Tel. 946)

St. Gallen : Guyer & Cie. (Tel. 53)
Schaffhausen : Robert Tanner's Erben (Tel. 755)
Schlieren : J. Bucher (Tel. 9)
Schwanden : Jost Kundert-Hefti (Tel. 118)
Serrières : Lambert & Cie., Neuchâtel (Tel. Neuch. 60)
Sierre (Siders) : Louis Grobet (Tel. 141)
Sion (Sitten) : Dumas & Cie. (Tel. 90)
Solothurn : Sesa (Tel. 135)
Stein a. Rh. : F. Gafner-Brüttsch (Tel. 31)
Sursee : Automobilgesellschaft Rottal A.-G., Ruswil (Tel. Ruswil 50)
Thun : H. Lanz & Hunziker (Tel. 301)
Uster : Fritz Riffel (Tel. 67)
Uznach : A. Hager (Tel. 1)
Uzwil G. V. & P. V. : J. Heuberger
Uzwil Express : Mart. Tanner (Tel. 197)
Vallorbe : Rob. Matthey (Tel. 66)
Les Verrières-Suisse : Georges Amstutz
Vevey : L. Valloton & Cie. (Tel. 358)
Visp (Viège) : Alphons Studer
Wädenswil : Gebr. Baumann
Wald (Zch.) : Hans Köchling's Erben (Tel. 27)
Wallisellen : G. Meier-Meier (Tel. 75)
Wattwil : J. Holenstein-Giger (Tel. 53)
Weinfelden : E. Keller-Gubler (Tel. 176)
Wil (St. G.) : Jakob Wild (Tel. 101)
Winterthur : Max Böschenstein (Tel. 831)
Wohlen : Gebr. Koch (Tel. 48)
Wolhusen : Automobilgesellschaft Rottal A.-G., Ruswil (Tel. Ruswil 50)
Yverdon : Girardet Frères (Tel. 412)
Zofingen : Johann Gloor
Zug : Joh. Bucher (Tel. 48)
Zürich Hbf. : A. Welti-Furrer A.-G. (Tel. Selnau 76.15)
Zürich-Enge Express : A. Welti-Furrer A.-G. (Tel. Seln. 76.15)
Zürich-Letten : Fritz Heggli (Tel. Hottingen 2505)
Zürich-Tiefenbrunnen : A. Welti-Furrer A.-G. (Tel. Seln. 76.15)
Zürich-Wollishofen : Ernst Fluck (Tel. Uto 4140)

UNION GENEVE



VERSICHERUNGEN - ASSURANCES

LEBEN - UNFALL - FEUER - VIE - ACCIDENTS - INCENDIE