

Zeitschrift: SBB Revue = Revue CFF = Swiss federal railways
Herausgeber: Schweizerische Bundesbahnen
Band: 3 (1929)
Heft: 12

Werbung

Nutzungsbedingungen

Die ETH-Bibliothek ist die Anbieterin der digitalisierten Zeitschriften auf E-Periodica. Sie besitzt keine Urheberrechte an den Zeitschriften und ist nicht verantwortlich für deren Inhalte. Die Rechte liegen in der Regel bei den Herausgebern beziehungsweise den externen Rechteinhabern. Das Veröffentlichen von Bildern in Print- und Online-Publikationen sowie auf Social Media-Kanälen oder Webseiten ist nur mit vorheriger Genehmigung der Rechteinhaber erlaubt. [Mehr erfahren](#)

Conditions d'utilisation

L'ETH Library est le fournisseur des revues numérisées. Elle ne détient aucun droit d'auteur sur les revues et n'est pas responsable de leur contenu. En règle générale, les droits sont détenus par les éditeurs ou les détenteurs de droits externes. La reproduction d'images dans des publications imprimées ou en ligne ainsi que sur des canaux de médias sociaux ou des sites web n'est autorisée qu'avec l'accord préalable des détenteurs des droits. [En savoir plus](#)

Terms of use

The ETH Library is the provider of the digitised journals. It does not own any copyrights to the journals and is not responsible for their content. The rights usually lie with the publishers or the external rights holders. Publishing images in print and online publications, as well as on social media channels or websites, is only permitted with the prior consent of the rights holders. [Find out more](#)

Download PDF: 15.02.2026

ETH-Bibliothek Zürich, E-Periodica, <https://www.e-periodica.ch>

S. A. des Câbleries et Tréfileries Cossonay-Gare (Suisse)

Adresse télégr.: CABLERIES
Téléphone N° 30

Code A. B. C. 5^e édition
Lieber's Code

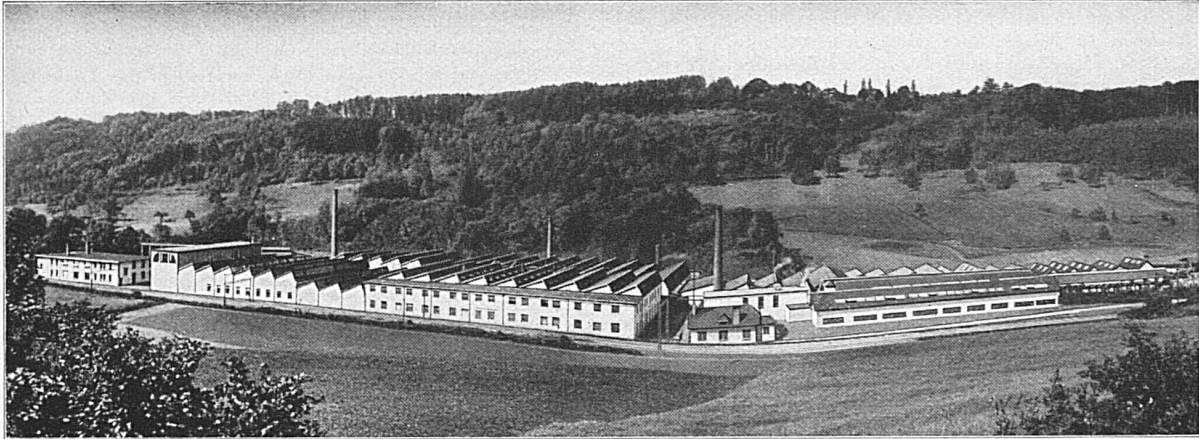

Fils et cordes de cuivre nu
Fils et cordes d'aluminium nu
Fils et câbles isolés au caoutchouc
Tubes isolants
Câbles souterrains
pour force et lumière
pour la téléphonie et la télégraphie
Bobines Pupin

Bare copper wires and cables
Bare aluminium wires and cables
Rubber insulated wires and cables
Insulated tubes
Underground cables
for power and light
for telephone and telegraph
Pupin-Coils

Always ask for

Haig

and Soda

(instead of Whisky and Soda)

No finer Whisky goes into any bottle



John Haig & Co. Ltd.

Markinch
Scotland



The oldest Scotch
Whisky Distillers

in the world



Established 1627



Besuchen Sie Budapest

die Königin der Donau, die Haupt- und Residenzstadt Ungarns, die Stadt der Thermalquellen, in herrlichster Lage. In fünf Stunden Eisenbahnfahrt von Wien aus erreichbar. Handelszentrum Ost-Europas. Hotels für alle Ansprüche. Wundervolle Spaziergänge. Prachtige Strandbäder an der Donau und bei den Heilbädern

Auskunft erteilt jedes Verkehrsbureau und in Budapest das Städtische Fremdenverkehrs-Amt V. Deák-Ferenc u. 2



SCHWEIZERISCHE EXPRESS A.-G.

SUISSE EXPRESS S. A. / ESPRESSO SVIZZERO S. A.

Geschäftssitz:
Zürich 2, Bederstrasse 1

Bahnhof Enge
Telephon Selnau 37.16

La „SESA“ s'est chargée de l'organisation du service local et interurbain de camionnage des chemins de fer fédéraux et de différents chemins de fer privés. Pour renseignements s'adresser aux agences:

Die „SESA“ hat die Organisation des Lokal- und Fern-Camionnagedienstes der Bundesbahnen und verschiedener Privatbahnen übernommen. Man wende sich an die Agenturen:

La „SESA“ si è incaricata dell'organizzazione del servizio locale ed interurbano di camionnage delle Strade ferrate federali e di diverse ferrovie secondarie. Per chiarimenti rivolgersi alle seguenti agenzie:

Agences de la Sesa - Sesa-Agenturen - Agenzie della Sesa

Aarau: Lagerhäuser der Zentral-schweiz & Lagerhaus Aarau (Tel. 48)
Aigle: Constant Rittener
Albstätten (St. Gallen): P. Zündt's Wwe. (Tel. 78)
Altstätten (Zürich): Gebr. Walti (Tel. Zürich Uto 5017)
Amriswil: Otto Schaffhauser (Tel. 173)
Andelfingen: Jakob Keller
Arbon: Jak. Eggmann-Bernet (Tel. 42)
Ardon: Samuel Riquen
Au (St. Gallen): Wilh. Dierauer, Berneck (St. Gallen)
Avenches: Walter Käsermann
Baden: Julius Meier (Tel. 1)
Basel (S B B u. St. Johann): Fritz Meyer A.-G. (Tel. Safran 3752)
Bätterkinden: Solothurn-Zollikofen-Bern-Bahn (Tel. 56)
Bern Hbf.: Kehrl & Oeler (Tel. Bollwerk 1201)
Bern-Weiermannshaus: Kehrl & Oeler (Tel. Bollwerk 1201)
Bern-Bümpliz Nord: Fritz Wüthrich (Tel. Zähringer 6021)
Bern-Bümpliz Süd: Fritz Wüthrich (Tel. Zähringer 6021)
Bern-Weissenbühl: Kehrl & Oeler (Tel. Bollwerk 1201)
Bevaix (pour colis jusqu'à 60 kg seulement): CFF-SBB (Tel. 27)
Bex: Vve. H. Guillard (Tel. 26)
Biberist SZB: Solothurn-Zollikofen-Bern-Bahn (Tel. 56)
Biel (Bienne) SBB und SLB: Wüthrich & Carrel A.-G. (Tel. 199)
Bière: V. Jotterand
Bière-Apples-Morges: Chemin de fer Bière-Apples-Morges, Apples (Tel. 7). Service local de camionnage au départ de toutes les stations du réseau de cette compagnie (sauf Morges). Service interurbain de camionnage pour les localités: Chigny, Vuflens-le-Château, Bussey (Morges), Yens (Vaud), Villars-sous-Yens, Reverolle, Sévery, Cottens (Vaud), Montriehier.
Bischofszell-Stadt: Jud-Etter
Brig (Brigue): Planche & König
Brittnau-Wikon: V. Blum, Lagerhaus, Wikon (Tel. Brittnau 30)
Brugg: Emil Frey (Tel. 171)
Brunnen (Ingenbohl): Gebrüder Theiler, Brunnen.
Buchs (St. G.): Hans Rohrer (Tel. 153)
Bülach: Gottl. Volkart (Tel. 124)
Bulle B R et C E G: Alfred Boeschung (Tel. 180)
Büren a. A.: Alexander Gehri (Tel. 17)
Büren zum Hof: Solothurn-Zollikofen-Bern-Bahn (Tel. 31)
Burgdorf: Alfred Scheidegger (Tel. 236)
Bussigny: Henri Piccard (Tel. 8)
Bütschwil: Gebr. Stillhard (Tel. 13)
Buttes: Chemin de fer régional du Val-de-Travers (Tel. 402)
Cham: Karl Werder-Müller
Chamoson: Arthur Posse
Charrat-Fully: H. Taramarcas, Fully
Château d'Oex: Burnand Frères (Tel. 14)
Châtillens: P. Boudry, Oron (Tel. Oron 30)
Chiasso: Zürcher & Co. (Tel. 54)
Chur: Gebrüder Kuoni (Tel. 55)
Clarens: Ed. Francey S. A. (Tel. Montreux 178)

Colombier: A. Darbre (Tel. Neuchâtel 3992)
Corcelles-Peseux-Cormondrèche: Ed. Junod (Tel. 51)
Couvet CFF et RVT: Louis Currit (Tel. 23)
Degersheim: R. Bosshard (Tel. 11)
Delémont: J. & H. Eckert (Tel. 85)
Dietikon: Jean Büchler
Dornach-Arlesheim: Ed. Richli-Herr, Arlesheim (Tel. Arlesh. 273)
Ebnat-Kappel: Karl Wälle (Tel. 80)
Effretikon: J. Frey-Baumann (Tel. 34)
Einsiedeln: Frau B. Birchler
Emmenbrücke: Gmür & Co. A.-G., Luzern (Tel. Luz. 673)
Ermatigen: Emil Ammann (Tel. 36)
Estavayer-le-Lac: Louis Marqueron (Tel. 45)
Flawil: Walter Specht (Tel. 103)
Fleurier: Aristide Vittori (Tel. 86)
Fraubrunnen: Solothurn-Zollikofen-Bern-Bahn (Tel. 30)
Frauenfeld: G. Rieger (Tel. 89)
Fribourg (Freiburg): Späth & Deschenaux (Tel. 6)
Genève G. V. & P. V.: Sauvvin Schmidt & Cie. (Tel. 26.313)
Genève Express: J. Véron, Grauer & Cie. (Tel. 26.447)
Glarus: F. Spörri & Kas. Elber Gossau (St. G.): Eugen Lorenz (Tel. 131)
Grafenried: Solothurn-Zollikofen-Bern-Bahn (Tel. 53)
Granges-Lens: Alphonse Bagnoud, Olon (Tel. Granges [Valais] 20)
Grindelwald: Christian Mühle-mann (Tel. 101)
Gruyère: Chemins de fer électriques de la Gruyère, Bulle (Tel. 85). Service local de camionnage au départ de toutes les stations du réseau de cette compagnie (sauf Bulle). Service interurbain de camionnage sur les parcsours Bulle-Farvagny-Fribourg, Bulle-La Roche-Fribourg, Bulle (Broc Village)-Charmey-Bellegarde et inversement.
Gümmenen: Hans Kipfer (Tel. 123)
Herisau: K. Stricker (Tel. 160)
Herzogenbuchsee: Ernst Bieri (Tel. 216)
Horgen: Martin Keller (Tel. 166)
Interlaken-Ost und Interlaken-Bahnhof: Max Reber (Tel. 52)
Jegenstorf: Solothurn-Zollikofen-Bern-Bahn (Tel. 5)
Kilchberg (Zch.): J. Rindlisbacher (Tel. 36)
Köniz: Emil Zürcher (Tel. Zähringer 5243)
Kreuzlingen (Bahnhof u. Ost): Fritz Freiburghaus (Tel. 143)
La Chaux-de-Fonds: Henri Grandjean (Tel. 273)
Lachen: Robert Ruoss (Tel. 17)
Landeron-Combes: Bern. Ritter
Langenthal G. V. & P. V.: Ch. Habegger (Tel. 221)
Langenthal Express: G. Gutjahr
Langnau i. E.: E. Hofmann (Tel. 46)
Lausanne: Lavanchy & Cie. (Tel. 27.211)
Lauterbrunnen: Hans Steiner (Tel. 37)
Le Locle (Ville et Col-des-Roches): A. Besson (Tel. 284)
Lengnau (bei Biel): Ad. Ruffli
Lenzburg: Gebr. Baumann (Tel. 141)
Lichtensteig: Wilh. Strässle

Liestal: Alb. Stutz-Vogt (Tel. 45)
Littau: Automobilgesellschaft Rottal A.-G., Ruswil (Tel. Ruswil 50)
Locarno: Quadri, Giacometti & Reglin, Muralto (Tel. Locarno 81)
Lohn-Lüterkofen: Solothurn-Zollikofen-Bern-Bahn (Tel. 211)
Lugano: Gagliardi & Tanzi (Tel. 112)
Luzern G. V. & P. V.: Gmür & Co. A.-G. (Tel. 673)
Luzern Express: SBB - CFF (Tel. 141)
Lyss: Fritz Bleuer (Tel. 91)
Malters: Automobilgesellschaft Rottal A.-G., Ruswil (Tel. Ruswil 50)
Martigny: Denis Favre
Mett-Bözingen: Wüthrich & Carrel A.-G., Biel (Tel. Biel 199)
Monthey: Vve. Pot & fils (Tel. 25)
Montreux: Ed. Francey S. A. (Tel. Montreux 178), Clarens
Morges: John Carrel
Moudon: Jean Ruch (Tel. 66)
Moutier (Münster): Fernand Houriet (Tel. 41)
Môtiers: Chemin de fer régional du Val-de-Travers (Tel. 122)
Münchenstein und Neuwelt: E. Müller, Neuwelt (Tel. Basel Safran 4010)
Murten (Morat): Fritz Aeschbacher (Tel. 148)
Näfels-Mollis: Anton Iten, Mollis (Tel. Mollis 10)
Neblikon: Automobilgesellschaft Rottal A.-G., Ruswil (Tel. Ruswil 50)
Neuchâtel: Lambert & Cie. (Tel. 60)
Neuveville (Neuenstadt): Alb. Rollier (Tel. 96)
Nidau: Wüthrich & Carrel A.-G., Biel (Tel. Biel 199)
Nyon: Paul Zwahlen (Tel. 15)
Oerlikon: Hch. Hafner (Tel. Zch. Limmat 8439)
Olten: Fritz Flückiger (Tel. 108)
Oron-la-Ville: P. Boudry (Tel. 80)
Ostermündigen: A. Ris-Egger (Tel. Bern-Zähringer 1061)
Payerne: Pahud Frères
Pied du Jura Vaudois: Société des auto-transports du pied du Jura vaudois (S.A.P.J.V.), L'Isle (Tel. 8926). Service interurbain de camionnage sur les parcsours Cossonay-L'Isle, Cossonay-Cottens-Morges, La Sarraz-Moiry-L'Isle, Croy-Romainmôtier-Mont-la-Ville-L'Isle.
Porrentruy (Pruntrut): David Stucki (Tel. 221)
Ragaz: Johann Mullis & Söhne (Tel. 133)
Rapperswil: Otto Altenburger-Oswald (Tel. 75)
Reiden: Oswald Dätwyler (Tel. 8)
Renens: Ch. Wittwer (Tel. 01260)
Riddes: Ernest Lambiel
Rolle: Louis Gozel (Tel. 87)
Romanshorn: Robert Weber
Romont: Joseph Chammartin
Rorschach P. V. & G. V.: Hans Egli jun. (Tel. 740)
Rorschach-Express: H. Guhl, Dienstmann
Ruswil: Automobilgesellschaft Rottal A.-G., Ruswil (Tel. Ruswil 50)
Rüti (Zch.): J. Jäggi-Honegger (Tel. 80)
St. Fiden: J. Ruckstuhl & Cie., St. Gallen (Tel. 946)

St. Gallen: Guyer & Cie. (Tel. 53)
St-Imier: Albert Ruch (Tel. 120)
St-Maurice: Marius Voffray (Tel. 32)
St-Sulpice (Fleurier): Chemin de fer régional du Val-de-Travers (Tel. 451)
Schaffhausen: Robert Ianners Erben (Tel. 755)
Schülleren: J. Bucher (Tel. 9)
Schmittlen: Albert Salvisberg, Niedermuhren
Schöffland: E. Hunziker, Moosleerau (Tel. 17)
Schwanden: Jost Kundert-Hefti (Tel. 118)
Schwarzenburg: Christian Mischler (Tel. 94)
Serrières: Lambert & Cie., Neuchâtel (Tel. Neuch. 60)
Siebnen-Wangen: Für Siebnen: Karl Hegner, Siebnen (Tel. 24). — Für Wangen: A. Vogt-Schweizer, Wangen (Tel. 149)
Sierre (Siders): Louis Grobet (Tel. 141)
Sion (Sitten): Dumas & Cie. (Tel. 90)
Solothurn: Sesa (Tel. 135)
Steckborn: Benedikt Kaulich
Stein a. Rh.: F. Gafner-Brüttsch (Tel. 31)
Sursee: Automobilgesellschaft Rottal A.-G., Ruswil (Tel. Ruswil 50)
Thalwil: Konrad Müller (Tel. 217)
Thun: H. Lanz & Hunziker (Tel. 301)
Uster: Fritz Riffel (Tel. 67)
Uznach: A. Hager (Tel. 1)
Uzwil P. V. & G. V.: J. Heuberger (Tel. 124)
Uzwil Express: Mart. Tanner (Tel. 197)
Valloire: Rob. Matthey (Tel. 66)
Les Verrières-Suisse: Georges Amstutz
Versoix: Chappuis & Bovay (Tel. 68)
Vevey: L. Vallotton & Cie. (Tel. 358)
Visp (Viège): Alphons Studer
Wädenswil: Gebr. Baumann
Wald (Zch.): Hans Köchlings Erben (Tel. 27)
Wallisellen: G. Meier-Meier (Tel. 75)
Wattwil: J. Holenstein-Giger (Tel. 53)
Weinfelden: E. Keller-Gubler (Tel. 176)
Wettingen: J. Oeschger (Tel. 800)
Wil (St. G.): Jakob Wild (Tel. 101)
Wildhaus (Toggenburg): H. Keller-Bodmer (Tel. 98). Ferncamionnagedienst Nessler-Wildhaus, Buchs (St. G.)-Wildhaus und Haag-Gams-Wildhaus und umgekehrt
Winterthur: Max Böschenstein (Tel. 831)
Wohlen: Gebr. Koch (Tel. 48)
Wolhusen: Automobilgesellschaft Rottal A.-G., Ruswil (Tel. Ruswil 50)
Yverdon: Girard Frères (Tel. 412)
Zofingen: Johann Gloor
Zug: Joh. Bucher (Tel. 48)
Zürich Hbf.: A. Welti-Furrer A.-G. (Tel. Selnau 76.15)
Zürich-Engel Express: A. Welti-Furrer A.-G. (Tel. Selnau 76.15)
Zürich-Letten: Fritz Heggli (Tel. Hottingen 2508)
Zürich-Tiefenbrunnen: A. Welti-Furrer A.-G. (Tel. Selnau 76.15)
Zürich-Wollishofen: Ernst Fluck (Tel. Uto 4140)

UNION GENÈVE

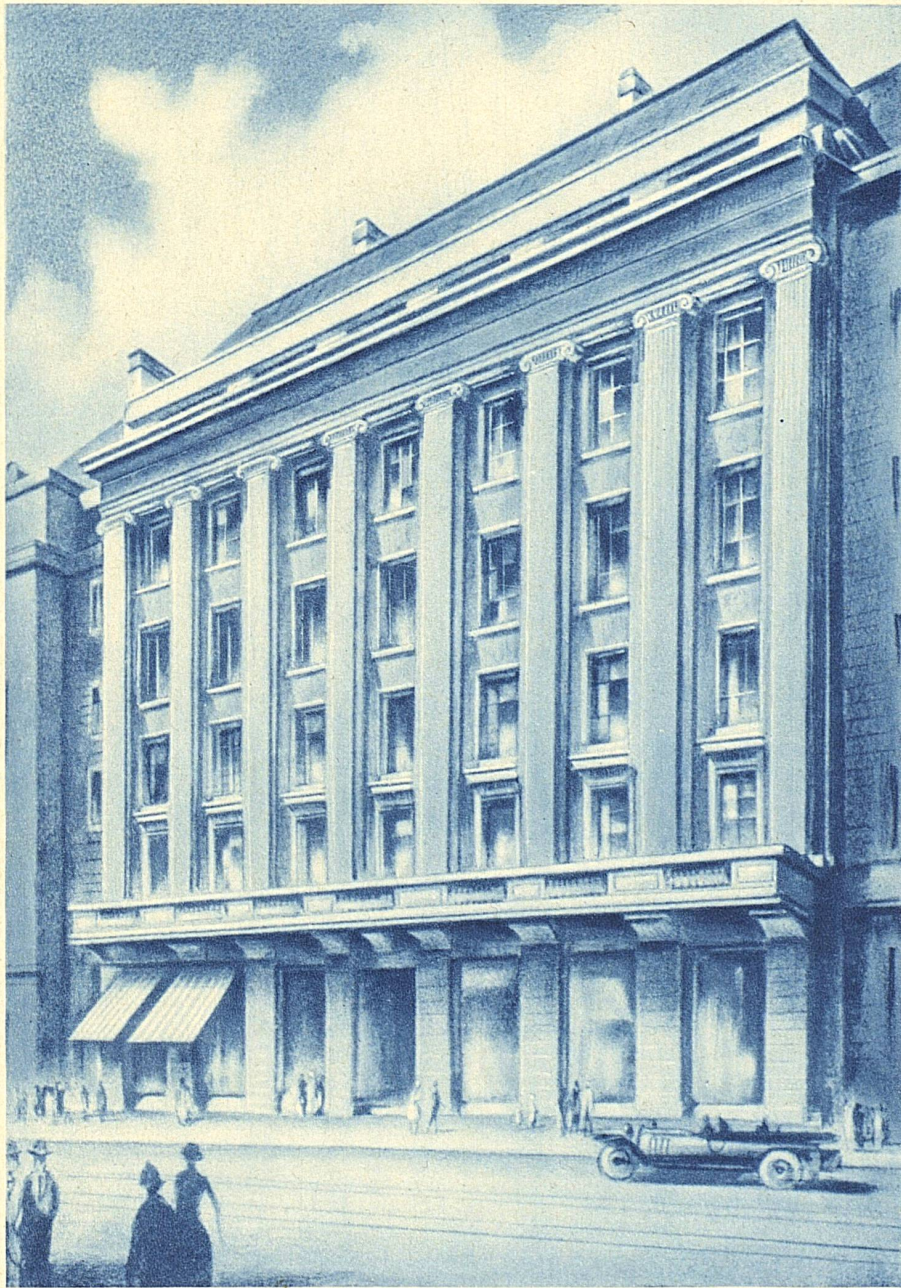

ASSURANCES - VERSICHERUNGEN

VIE - ACCIDENTS - INCENDIE - LEBEN - UNFALL - FEUER