Zeitschrift: SBB Revue = Revue CFF = Swiss federal railways

Herausgeber: Schweizerische Bundesbahnen

Band: 3 (1929)

Heft: 9

Artikel: Goldene Trauben und funkelnder Wein = Raisin doré et vin pétillant = Golden grapes and sparkling wine = Uva dorata e vino sfavillante

Autor: [s.n.]

DOI: https://doi.org/10.5169/seals-780229

Nutzungsbedingungen

Die ETH-Bibliothek ist die Anbieterin der digitalisierten Zeitschriften auf E-Periodica. Sie besitzt keine Urheberrechte an den Zeitschriften und ist nicht verantwortlich für deren Inhalte. Die Rechte liegen in der Regel bei den Herausgebern beziehungsweise den externen Rechteinhabern. Das Veröffentlichen von Bildern in Print- und Online-Publikationen sowie auf Social Media-Kanälen oder Webseiten ist nur mit vorheriger Genehmigung der Rechteinhaber erlaubt. Mehr erfahren

Conditions d'utilisation

L'ETH Library est le fournisseur des revues numérisées. Elle ne détient aucun droit d'auteur sur les revues et n'est pas responsable de leur contenu. En règle générale, les droits sont détenus par les éditeurs ou les détenteurs de droits externes. La reproduction d'images dans des publications imprimées ou en ligne ainsi que sur des canaux de médias sociaux ou des sites web n'est autorisée qu'avec l'accord préalable des détenteurs des droits. En savoir plus

Terms of use

The ETH Library is the provider of the digitised journals. It does not own any copyrights to the journals and is not responsible for their content. The rights usually lie with the publishers or the external rights holders. Publishing images in print and online publications, as well as on social media channels or websites, is only permitted with the prior consent of the rights holders. Find out more

Download PDF: 30.12.2025

ETH-Bibliothek Zürich, E-Periodica, https://www.e-periodica.ch

Traubenlese im Tessin / Vendange au Tessin / Gathering of the grapes in the Tessin / Vendemmia nel Ticino

Phot. E. Steinemann

Schönes Obst in den Gärten der Schweizerischen Versuchsanstalt für Obst-, Wein- und Gartenbau in Wädenswil / Negli orti sperimentali di Wädenswil. Che abbondanza di frutta!

o

Rechts: *Reifende Locarneser Orangen* / A droite: *Oranges mûres dans les jardins de Locarno*

Phot. D. Feuerstein

o

Früchtesegen im Wallis / Récolte abondante en Valais / Wealth of fruit in the Wallis / Dovizia di frutte nel Vallese

Quelques beaux produits de l'établissement suisse d'essais pour l'arboriculture, la viticulture et l'horticulture, à Waedenswil / What beautiful fruit! (From the Swiss model-farm at Wädenswil)

o

On the left: *Oranges at Locarno growing ripe* / A sinistra: *Arancie mature nei giardini di Locarno*

o

Blumengarten in Wädenswil / Jardin fleuri à Waedenswil / Flowergarden at Wädenswil / Giardino fiorito a Wädenswil

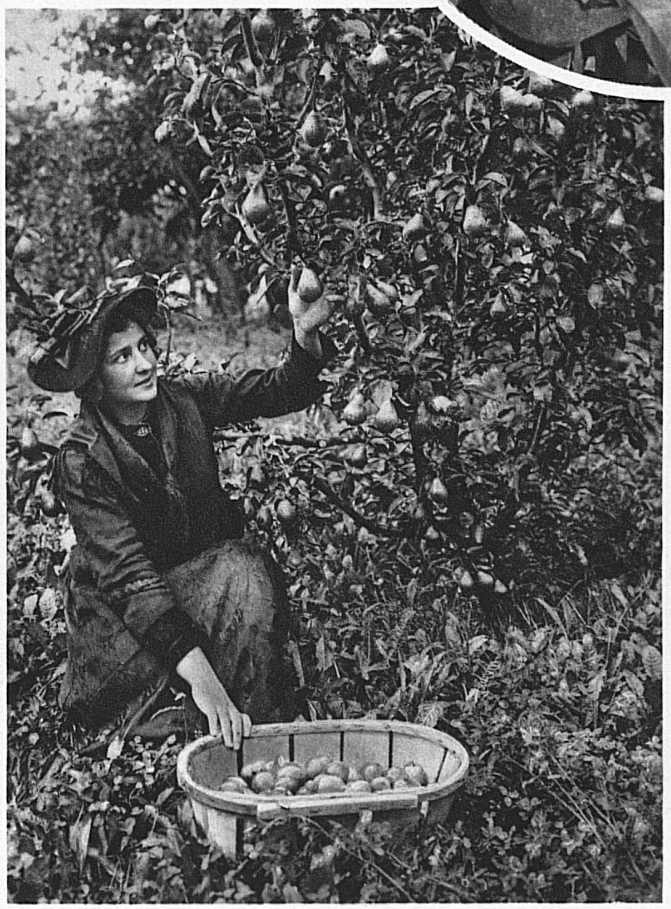

Am Bielersee: Vor der Weinpresse / Sur les bords du lac de Bienne: Entrée d'un pressoir / On the lake of Biel: Before the pressing of the wine / Sul lago di Bienne: davanti al torchio

Weinlese am Zürichsee / Vendange dans le vignoble zurichois / Vintage on the lake of Zürich / Vendemmia sul lago di Zurigo

Phot. Wehrli-Verlag

Goldene Trauben und funkelnder Wein / Raisin doré et vin pétillant

Golden grapes and sparkling wine / Uva dorata e vino sfavillante

Weinprobe im Waadtland / Dégustation dans une cave vaudoise / Tasting wines in the Waadt-country / Assaggio del vino nelle cantine vodesi

Phot. E. Gos

In den Rebbergen von Villeneuve / Dans les vignobles de Villeneuve / Amongst the vine-clad hills of Villeneuve / Nei vigneti di Villeneuve

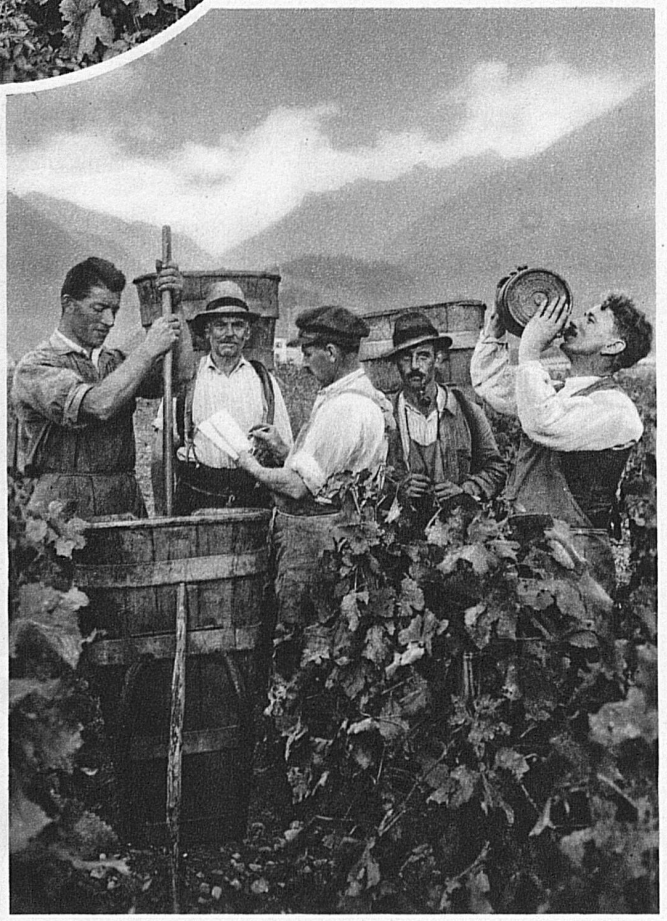

Aussicht von den Bielerhöhen bei Magglingen / Panorama de Macolin, au-dessus de Bienne / View from the heights of Magglingen near Biel / Veduta da Macolin sopra Bienne

Phot. Widmer

Talfahrt mit dem Alpenkäse / Le fromage descend de l'Alpe / Travelling down the valley with the alpine cheese / Discesa dall' alpe col formaggio

Phot. G. Walty

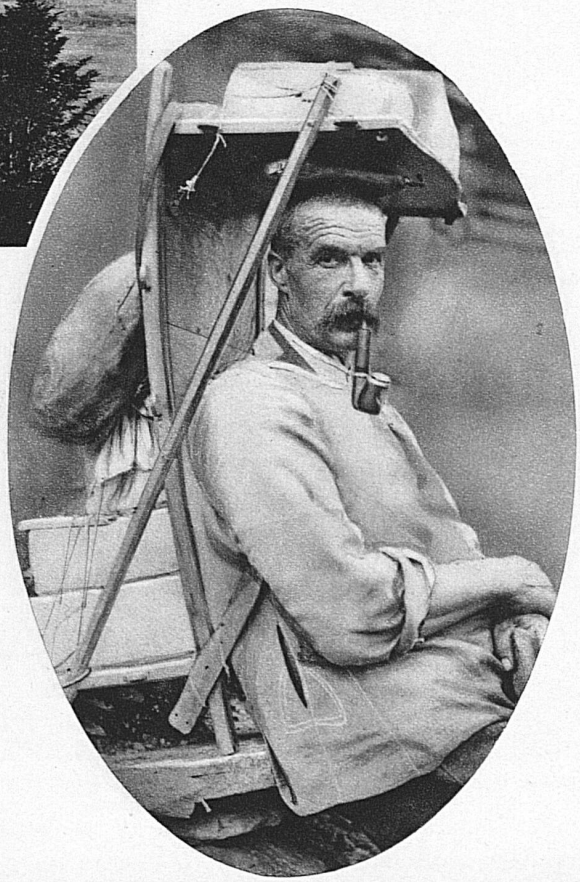

Weinlese am Genfersee / Vendange en Lavaux, sur le lac Léman / Vintage on the lake of Geneva / Vendemmia sul lago di Ginevra

Phot. E. Gos

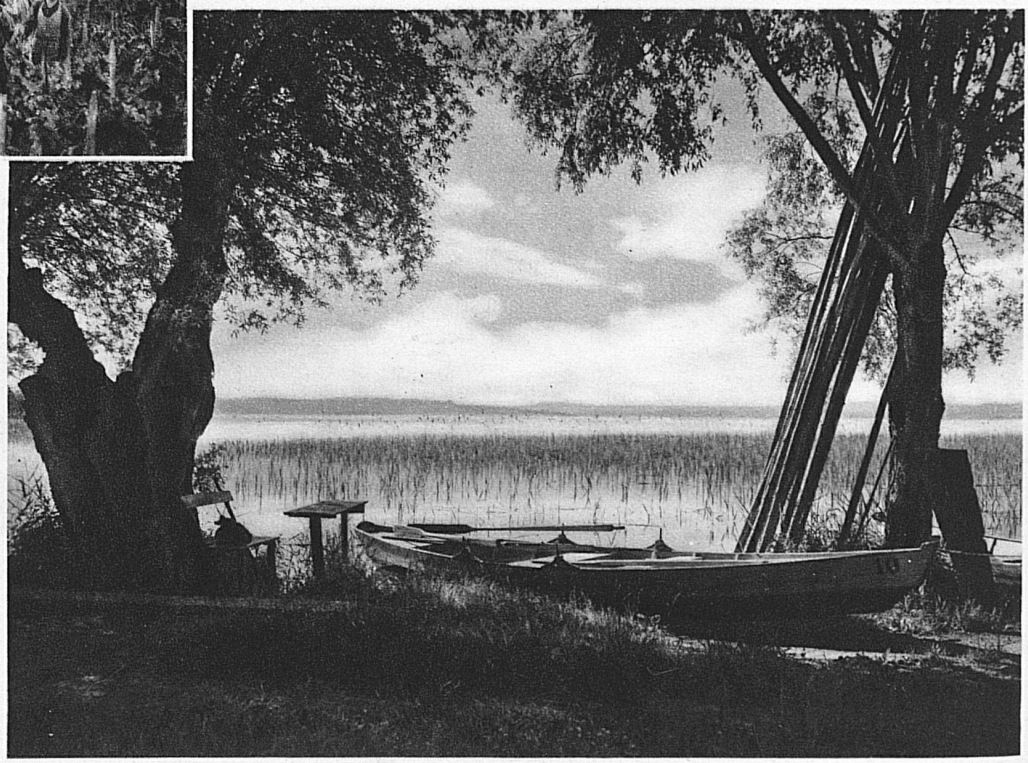

Ufergelände b. Mannenbach am Untersee / A Mannenbach sur les rives du lac inférieur de Constance / On the shore of the lake of Constance near Mannenbach / Riva dell' Untersee presso Mannenbach

Phot. A. Steiner

An den Rebhängen von Epesses / Dans les coteaux d'Epesses / Close to the vineclad hills of Epesses / Nei vigneti di Epesses

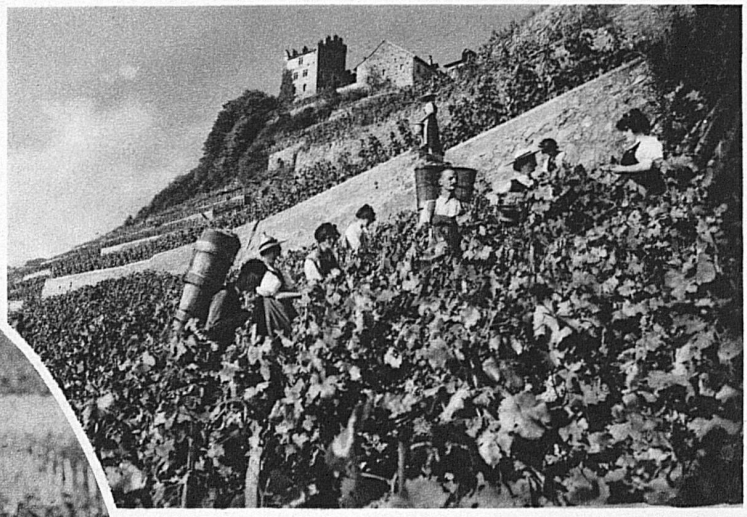

Werdender Wein / Foulage / Treading the Grapes / La pigiatura

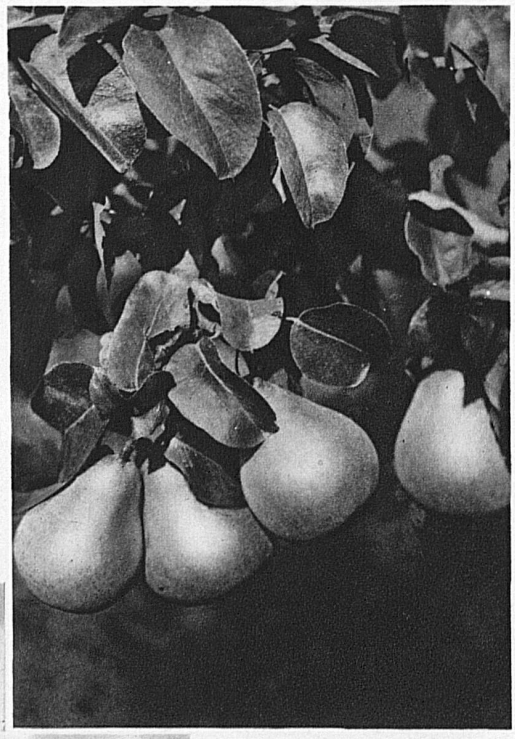

Saftiges Tafelobst / Succulent dessert / Luscious Dessert / Frutta saponta

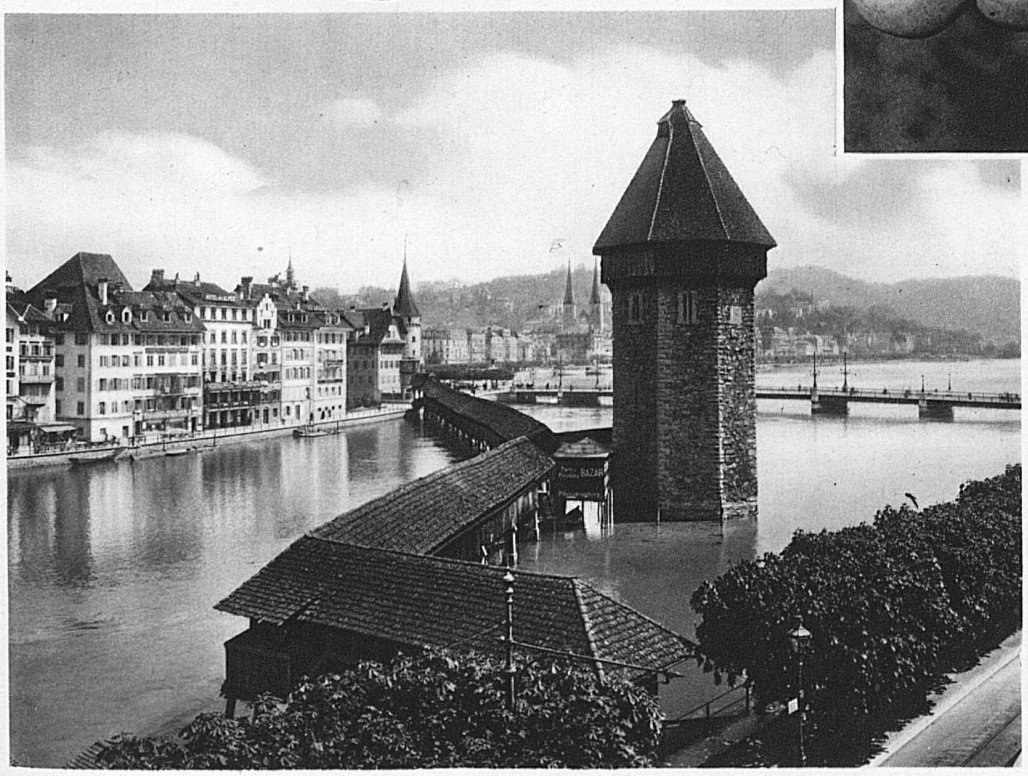

Luzern. Kapellbrücke mit Wasserturm / Lucerne. Pont couvert dit „Kapellbrücke" et le „Wasserturm" / Lucerne, Kapellbridge with watertower / Lucerna. „Kapellbrücke" e il „Wasserturm"

Phot. E. Goetz