

**Zeitschrift:** SBB Revue = Revue CFF = Swiss federal railways  
**Herausgeber:** Schweizerische Bundesbahnen  
**Band:** 3 (1929)  
**Heft:** 8

## Werbung

### Nutzungsbedingungen

Die ETH-Bibliothek ist die Anbieterin der digitalisierten Zeitschriften auf E-Periodica. Sie besitzt keine Urheberrechte an den Zeitschriften und ist nicht verantwortlich für deren Inhalte. Die Rechte liegen in der Regel bei den Herausgebern beziehungsweise den externen Rechteinhabern. Das Veröffentlichen von Bildern in Print- und Online-Publikationen sowie auf Social Media-Kanälen oder Webseiten ist nur mit vorheriger Genehmigung der Rechteinhaber erlaubt. [Mehr erfahren](#)

### Conditions d'utilisation

L'ETH Library est le fournisseur des revues numérisées. Elle ne détient aucun droit d'auteur sur les revues et n'est pas responsable de leur contenu. En règle générale, les droits sont détenus par les éditeurs ou les détenteurs de droits externes. La reproduction d'images dans des publications imprimées ou en ligne ainsi que sur des canaux de médias sociaux ou des sites web n'est autorisée qu'avec l'accord préalable des détenteurs des droits. [En savoir plus](#)

### Terms of use

The ETH Library is the provider of the digitised journals. It does not own any copyrights to the journals and is not responsible for their content. The rights usually lie with the publishers or the external rights holders. Publishing images in print and online publications, as well as on social media channels or websites, is only permitted with the prior consent of the rights holders. [Find out more](#)

**Download PDF:** 02.04.2026

**ETH-Bibliothek Zürich, E-Periodica, <https://www.e-periodica.ch>**



Einsiedeln, das Kloster mit Hauptplatz

# ZÜRICH

die Großstadt der Schweiz

und der

# ZÜRICHSEE

der lieblichste der Schweizerseen

dürfen bei keiner Schweizerreise fehlen

## BUFFET SBB OLTEN

R. DIETIKER  
RESTAURATEUR

GUT IN KÜCHE U. KELLER  
„ERFRISCHUNGS-KIOSK“  
AUF DEN PERRONS

## Kabelwerke Brugg A.-G. in Brugg

(AARGAU)

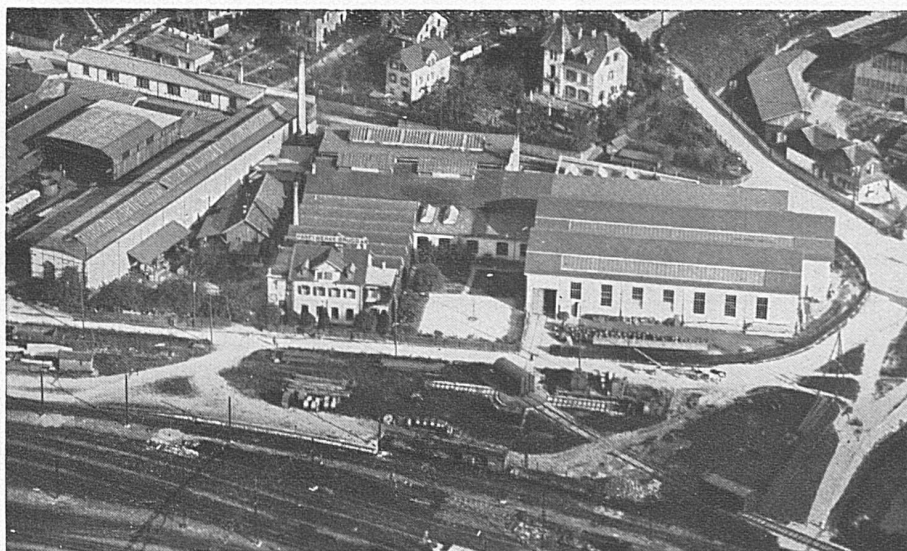

Lieferanten  
von Starkstrom-  
kabeln (speziell  
Hochspannungs-  
kabeln) und von  
Schwachstrom-  
kabeln: Haupt-  
(Krarup-) und  
Nebenkabeln  
für die  
**Elektrifizierung  
der Schweizer  
Bundesbahnen**

### Drahtseile

Spezialität: **Bergbahn-  
seile** und das patentierte,  
spannungsfreie u. drallarme  
Drahtseil „TRU-LAY-  
BRUGG“ mit vorgeform-  
ten Drähten u. Litzen

Bleikabel für alle Verwendungszwecke



## Gebirgs- Silberfuchsfarm Klosters

Graubünden, Schweiz, 1350 m

Eine der grössten u. bestgeleiteten Farmen

**Pro 1929 selten schöne Würfe  
Von 41 Würfen 170 Junge**

**Pro 1928 über 100 Zuchttiere  
nach dem Auslande geliefert**

Die Farm besitzt die modernsten Anlagen, vier grosse, ideale Freilandgehege, Kühlanlagen, Knochenmühle usw. Vorteilhafte Verkaufsbedingungen mit Garantien. Haltung von Pensionsfüchsen. / Besichtigen Sie unsere Farm. / Auskunft und Beratung durch die Geschäftsleitung. Telephone 53 Klosters

# BESUCHEN SIE UNS!

## LUGANO GRAND HOTEL EDEN HOTEL BEAU-RIVAGE

am See

Beide Häuser in bester Lage

Letzter Komfort

## LUGANO HOTEL VICTORIA AU LAC

am Landungsplatz Paradiso-Südende  
der neuen Quaianlagen

Erstklassiges Familienhotel - Fließendes Wasser in allen Zimmern - Privatappartements mit Bad und W. C. - Pensionspreise von Fr. 13.- an  
C. JANETT-TANNER, Propr.

## LOCARNO GOLF HOTEL-PENSION

Maison bourgeoise soignée, tout confort moderne. Eau courante dans toutes les chambres. Maison isolée dans beau parc. Pension à partir de Fr. 11.-  
Propriétaire: JOOS-ARQUINT

## LOCARNO PENSION VILLA „RIVA-PIANA“

Erhöhte, staubfreie Lage. Grosser Garten. Fließendes Wasser, 6 Minuten vom Bahnhof E. BAUMANN, Besitzer



## MARTIGNY-VILLE

Ligne du Simplon

Hotels Kluser & Mont Blanc

Restaurant. Toutes les chambres avec eau courante, Appartements avec bain. Télégrammes: Kluserhotels

## BAD RAGAZ KURHAUS UND BADHOTEL TAMINA

Das gute Familienhotel. Mit den Thermalbädern im Dorf unmittelbar verbunden. Zimmer mit fließendem Wasser, Privatbäder, Gepflegte Küche Pension Fr. 11-17  
J. C. LAPORTE

## SCHAFFHAUSEN Vordergasse 21 Conditorei-Café J. Reber

— Alleinfabrikant der beliebten —

SCHAFFHAUSER-ZUNGEN

## RIGI

Kalibad

Körper und Gemüt erleben Wunder in der Pracht der Rigi-Sonne und in der Reinheit der Rigi-Luft. **BELLEVUE** im Hotel sind Sie mit aller Behaglichkeit aufgenommen. Mässige Preise. Das ganze Jahr geöffnet

## LUGANO BUFFET DE LA GARE

Renommé pour sa bonne cuisine et sa bonne cave. Diners de 11-1 1/2 heures. Se recommandent SARA POZZI & FILS

## LOCARNO HOTEL CAMELIA

Tel. 267

das komfortable Kleinhotel (60 Betten). Appartements. Lift. Halle. Fließend Wasser. Loggias. Garage. Garten. - Ruhige, aussichtsreiche Lage. Vorzügliche Küche. Pensionspreise ab Fr. 11.50. Prospekt postwendend. Es empfiehlt sich der Besitzer C. SIGG-TOBLER.

## LUZERN SCHILLER HOTEL GARNI

— 15 PILATUSSTRASSE 15 —

Nächst Bahnhof u. den Dampfbooten. Schöne u. ruhige Lage. Jeder Komfort. Fließendes Wasser, Privatbadezimmer. Restauration à la carte. Zimmer von Fr. 4.- bis 7.- ED. LEIMGRUBER, Bes.

## GENÈVE RESTAURANT DU NORD

12, Grand-Quai, 12. Tel. Stand 1841

Etablissement de 1<sup>er</sup> ordre. Service à la carte. Menus à prix fixe. Bonnes spécialités. Propriétaire: AL. BADAN.

## ZWEISIMMEN HOTEL BRISTOL-TERMINUS

Komfortables Familien- und Passantenhotel. Bestgeführte Küche. Freie Lage. Garage. Tennis. Mittlere Preislage.  
J. HUBLER

## VENEDIG HOTEL MÉTROPOLE

Familienhaus an der Riva degli Schiavoni. Beim Markusplatz. Gedeigneter Komfort. Grosse, luftige Zimmer mit herrlicher Aussicht auf den Canal Grande. Zentralheizung. Fließendes Wasser in allen Zimmern. Schöne Gesellschaftsräume. Ausgezeichnete Küche. Cav. BOSCARO - NIGGLI (Schweizer)

# S. A. des Câbleries et Tréfileries Cossonay-Gare (Suisse)

Adresse télégr.: CABLERIES  
Téléphone N° 30

Code A. B. C. 5<sup>e</sup> édition  
Lieber's Code

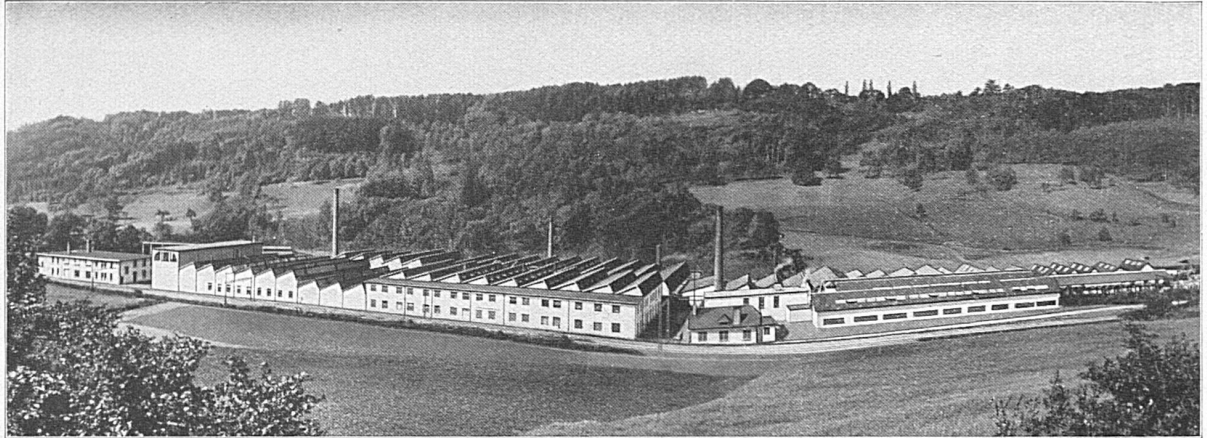

Fils et cordes de cuivre nu  
Fils et cordes d'aluminium nu  
Fils et câbles isolés au caoutchouc  
Tubes isolants  
Câbles souterrains  
pour force et lumière  
pour la téléphonie et la télégraphie  
Bobines Pupin

Bare copper wires and cables  
Bare aluminium wires and cables  
Rubber insulated wires and cables  
Insulated tubes  
Underground cables  
for power and light  
for telephone and telegraph  
Pupin-Coils

# ALDREY

DAS NEUE  
LEITERMATERIAL FÜR  
KRAFTÜBERTRAGUNGSLEITUNGEN



VERLANGEN SIE PROSPEKTE UND  
KOSTENBERECHNUNGEN DURCH DIE

**SCHWEIZERISCHEN METALLWERKE  
SELVE & Co., THUN**

# Schweizerische Express A.-G.

SUISSE EXPRESS S. A.

ESPRESSO SVIZZERO S. A.

Geschäftssitz:  
Zürich 2, Bederstrasse 1



Bahnhof Enge  
Telephon Selnau 37.16

La „SESA“ s'est chargée de l'organisation du service local et interurbain de camionnage des chemins de fer fédéraux et de différents chemins de fer privés. Pour renseignements s'adresser aux agences:

Die „SESA“ hat die Organisation des Lokal- und Fern-Camionnagedienstes der Bundesbahnen und verschiedener Privatbahnen übernommen. Man wende sich an die Agenturen:

La „SESA“ si è incaricata dell'organizzazione del servizio locale ed interurbano di camionnage delle Strade ferrate federali e di diverse ferrovie secondarie. Per schiarimenti rivolgersi alle seguenti agenzie:

## Agences de la Sesa – Sesa-Agenturen – Agenzie della Sesa

Aarau : Lagerhäuser der Zentral-schweiz & Lagerhaus Aarau (Tel. 48)  
Aigle : Constant Rittener  
Alstätten (St. Gallen) : P. Zündt's Wwe. (Tel. 78)  
Altstetten (Zürich) : Gebr. Walti (Tel. Zürich Uto 5017)  
Amriswil : Otto Schaffhauser (Tel. 173)  
Andelfingen : Jakob Keller  
Arbon : Jak. Eggmann-Bernet (Tel. 42)  
Ardon : Samuel Riquen  
Au (St. Gallen) : Wilh. Dierauer, Berneck (St. Gallen)  
Avenches : Walter Käsermann  
Baden : Julius Meier (Tel. 1)  
Basel (S B B u. St. Johann) : Fritz Meyer A.-G. (Tel. Safran 3752)  
Bern Hbf. : Kehrlí & Oeler (Tel. Bollwerk 1201)  
Bern-Weiermannshaus : Kehrlí & Oeler (Tel. Bollwerk 1201)  
Bern-Bümpliz Süd : Fritz Wüthrich (Tel. Zähringer 6021)  
Bevaix (pour colis jusqu'à 60 kg seulement) : CFF-SBB (Tel. 27)  
Bex : Vve. H. Guillard (Tel. 26)  
Biel (Bienne) S B B und S L B : Wüthrich & Carrel A.-G. (Tel. 199)  
Bière : V. Jotterand  
Bischofszell-Stadt : Jud-Etter  
Brig (Brigue) : Planche & König  
Brittnau-Wikon : V. Blum, Lagerhaus, Wikon (Tel. Brittnau 30)  
Brugg : Emil Frey (Tel. 171)  
Brunnen (Ingenbühl) : Gebrüder Theiler, Brunnen.  
Buchs (St. G.) : Hans Rohrer (Tel. 153)  
Bülach : Göttl. Volkart (Tel. 124)  
Bulle BR et CEG : Alfred Boschung (Tel. 180)  
Burgdorf : Alfred Scheidegger (Tel. 236)  
Bussigny : Henri Piccard (Tel. 8)  
Bütschwil : Gebr. Stillhard (Tel. 13)  
Cham : Karl Werder-Müller  
Chamoson : Arthur Posse  
Charrat-Fully : H. Taramarcz, Fully  
Château d'Oex : Burnand Frères (Tel. 14)  
Châtillens : P. Boudry, Oron (Tel. Oron 30)  
Chiasso : Zürcher & Co. (Tel. 54)  
Chur : Gebrüder Kuoni (Tel. 55)  
Clarens : Ed. Francey S. A. (Tel. Montreux 178)  
Colombier : A. Darbre (Tel. Neuchâtel 3392)  
Corcelles-Peseux-Cormondrèche : Ed. Junod (Tel. 51)  
Couvet CFF : Louis Currit (Tel. 23)  
Degersheim : R. Bosshard (Tel. 11)  
Delémont : J. & H. Eckert (Tel. 85)  
Diétikon : Jean Bürehrer  
Dornach-Arlésheim : Ed. Richli-Herr, Arlésheim (Tel. Arlesh. 273)

Ebnat-Kappel : Karl Wälle (Tel. 80)  
Effretikon : J. Frey-Baumann (Tel. 34)  
Einsiedeln : Frau B. Birchler  
Emmenbrücke : Gmür & Co. A.-G., Luzern (Tel. Luz. 673)  
Ermatingen : Emil Ammann (Tel. 36)  
Estavayer-le-Lac : Louis Mar gueron (Tel. 45)  
Flawil : Walter Specht (Tel. 163)  
Frauenfeld : G. Rieser (Tel. 89)  
Fribourg (Freiburg) : Speth & Deschenaux (Tel. 6)  
Genève G. V. & P. V. : Sauvín, Schmidt & Cie. (Tel. Mont-Blanc 6313)  
Genève Express : J. Véron, Grauer & Cie. (Tel. Mont-Blanc 2644)  
Glarus : F. Spörri & Kas. Elber Gossau (St. G.) : Eugen Lorenz (Tel. 131)  
Granges-Lens : Alphonse Bagnoud, Olon (Tel. Granges [Valais] 20)  
Gruyère : Chemins de fer électriques de la Gruyère, Bulle (Tel. 85). Service local de camionnage au départ de toutes les stations du réseau de cette compagnie (sauf Bulle). Service interurbain de camionnage sur les parcs Bulle-Farvagny-Fribourg, Bulle-La Roche-Fribourg, Bulle (Broc Village)-Charmey-Bellegarde et inversement.  
Herisau : K. Stricker (Tel. 160)  
Herzogenbuchsee : Ernst Bieri (Tel. 2.16)  
Horgen : Martin Keller (Tel. 166)  
Kilchberg (Zeh.) : J. Rindlisbacher (Tel. 36)  
Kreuzlingen (Bahnhof u. Ost) : Fritz Freiburghaus (Tel. 143)  
La Chaux-de-Fonds : Henri Grand-jean (Tel. 273)  
Lachen : A. Spieser.  
Landeron-Combes : Bern. Ritter  
Langenthal G. V. & P. V. : Ch. Habegger (Tel. 221)  
Langenthal Express : G. Gutjahr Langnau i. E. : E. Hofmann (Tel. 46)  
Lausanne : Lavanchy & Cie. (Tel. 27.211)  
Le Locle (Ville et Col-des-Roches) : A. Besson (Tel. 284)  
Lengnau (bei Biel) : Ad. Rüfli  
Lenzburg : Gebr. Baumann (Tel. 141)  
Lichtensteig : Wilh. Strässle  
Liestal : Alb. Stutz-Vogt (Tel. 45)  
Littau : Automobilgesellschaft Rottal A.-G., Ruswil (Tel. Ruswil 50)  
Locarno : Quadri, Giacometti & Reglin, Muralto (Tel. Locarno 81)  
Lugano : Gagliardi & Tanzi (Tel. 112)  
Luzern G. V. & P. V. : Gmür & Co. A.-G. (Tel. 673)

Luzern Express : SBB — CFF (Tel. 141)  
Lyss : Fritz Bleuer (Tel. 91)  
Malters : Automobilgesellschaft Rottal A.-G., Ruswil (Tel. Ruswil 50)  
Martigny : Denis Favre  
Mett-Bözingen : Wüthrich & Carrel A.-G., Biel (Tel. Biel 199)  
Monthey : Vve. Pot & fils (Tel. 25)  
Montreux : Ed. Francey S. A. (Tel. Montreux 178), Clarens  
Morges : John Carrel  
Moudon : Jean Ruch (Tel. 66)  
Moutier (Münster) : Fernand Houriet (Tel. 41)  
Münchenstein und Neuwelt : E. Müller, Neuwelt (Tel. Basel Safran 4010)  
Murten (Morat) : Fritz Aeschbacher (Tel. 148)  
Näfels-Mollis : Anton Iten, Mollis (Tel. Mollis 10)  
Nebikon : Automobilgesellschaft Rottal A.-G., Ruswil (Tel. Ruswil 50)  
Neuchâtel : Lambert & Cie. (Tel. 60)  
Neuveville (Neuenstadt) : Alb. Rollier (Tel. 96)  
Nidau : Wüthrich & Carrel A.-G., Biel (Tel. Biel 199)  
Nyon : Paul Zwahlen (Tel. 15)  
Oerlikon : Hch. Hafner (Tel. Zeh. Limmat 8439)  
Olten : Fritz Flückiger (Tel. 108)  
Oron-la-Ville : P. Boudry (Tel. 30)  
Ostermündigen : A. Ris-Egger (Tel. Bern-Zähringer 10.61)  
Payerne : Pahud Frères  
Porrentruy (Pruntrut) : J. von Gunten & Cie. (Tel. 221)  
Ragaz : Johann Mullis & Söhne (Tel. 133)  
Rapperswil : Otto Altenburger-Oswald (Tel. 75)  
Reiden : Oswald Dätwyler (Tel. 8)  
Renens : Ch. Wittwer (Tel. 01260)  
Riddes : Ernest Lambiel  
Rolle : Louis Gozel (Tel. 87)  
Romanshorn : Robert Weber  
Romont : Joseph Chammartin  
Rorschach P. V. & G. V. : E. Krönert (Tel. 117)  
Rorschach-Express : H. Guhl, Dienstmann  
Ruswil : Automobilgesellschaft Rottal A.-G., Ruswil (Tel. Ruswil 50)  
Rüti (Zeh.) : J. Jäggi-Honegger (Tel. 80)  
St. Fiden : J. Ruckstuhl & Cie., St. Gallen (Tel. 946)  
St. Gallen : Guyer & Cie (Tel. 53)  
St-Imier : Albert Ruch (Tel. 120)  
St-Maurice : Marius Voffray (Tel. 32)  
Schaffhausen : Robert Tanners Erben (Tel. 755)  
Schlieren : J. Bucher (Tel. 9)

Schwanden : Jost Kundert-Hefti (Tel. 118)  
Serrières : Lambert & Cie., Neuchâtel (Tel. Neuch. 60)  
Siebnen-Wangen : Für Siebnen : Karl Hegner, Siebnen (Tel. 24). — Für Wangen : A. Vogt-Schweizer, Wangen (Tel. 149)  
Sierre (Siders) : Louis Grobet (Tel. 141)  
Sion (Sitten) : Dumas & Cie. (Tel. 90)  
Solothurn : Sesa (Tel. 135)  
Steckborn : Benedikt Kaulich  
Stein a. Rh. : F. Gafner-Brüttsch (Tel. 31)  
Sursee : Automobilgesellschaft Rottal A.-G., Ruswil (Tel. Ruswil 50)  
Thalwil : Konrad Müller (Tel. 2.17)  
Thun : H. Lanz & Hunziker (Tel. 301)  
Uster : Fritz Riffel (Tel. 67)  
Uznach : A. Hager (Tel. 1)  
Uzwil P. V. & G. V. : J. Heuberger  
Uzwil Express : Mart. Tanner (Tel. 197)  
Vallorbe : Rob. Matthey (Tel. 66)  
Les Verrières-Suisse : Georges Amstutz  
Versoix : Chappuis & Bovay (Tel. 68)  
Vevey : L. Vallotton & Cie. (Tel. 358)  
Visp (Viège) : Alphons Studer  
Wädenswil : Gebr. Baumann  
Wald (Zeh.) : Hans Köchlings Erben (Tel. 27)  
Wallisellen : G. Meier-Meier (Tel. 75)  
Wattwil : J. Holenstein-Giger (Tel. 53)  
Weinfelden : E. Keller-Gubler (Tel. 176)  
Wettingen : J. Oeschger (Tel. 800)  
Wil (St. G.) : Jakob Wild (Tel. 101)  
Wildhaus (Toggenburg) : H. Keller-Bodmer (Tel. 98). Ferncamionnagedienst Nesselau-Wildhaus, Buchs (St. G.)-Wildhaus und Haag-Gams-Wildhaus und umgekehrt.  
Winterthur : Max Böschstein (Tel. 831)  
Wohlen : Gebr. Koch (Tel. 48)  
Wolhusen : Automobilgesellschaft Rottal A.-G., Ruswil (Tel. Ruswil 50)  
Yverdon : Girardet Frères (Tel. 412)  
Zofingen : Johann Gloor  
Zug : Joh. Bucher (Tel. 48)  
Zürich Hbf. : A. Welti-Furrer A.-G. (Tel. Selnau 76.15)  
Zürich-Enge Express : A. Welti-Furrer A.-G. (Tel. Seln. 76.15)  
Zürich-Letten : Fritz Heggli (Tel. Hottingen 2505)  
Zürich-Tiefenbrunnen : A. Welti-Furrer A.-G. (Tel. Seln. 76.15)  
Zürich-Wollishofen : Ernst Fluck (Tel. Uto 4140)

# UNION GENÈVE

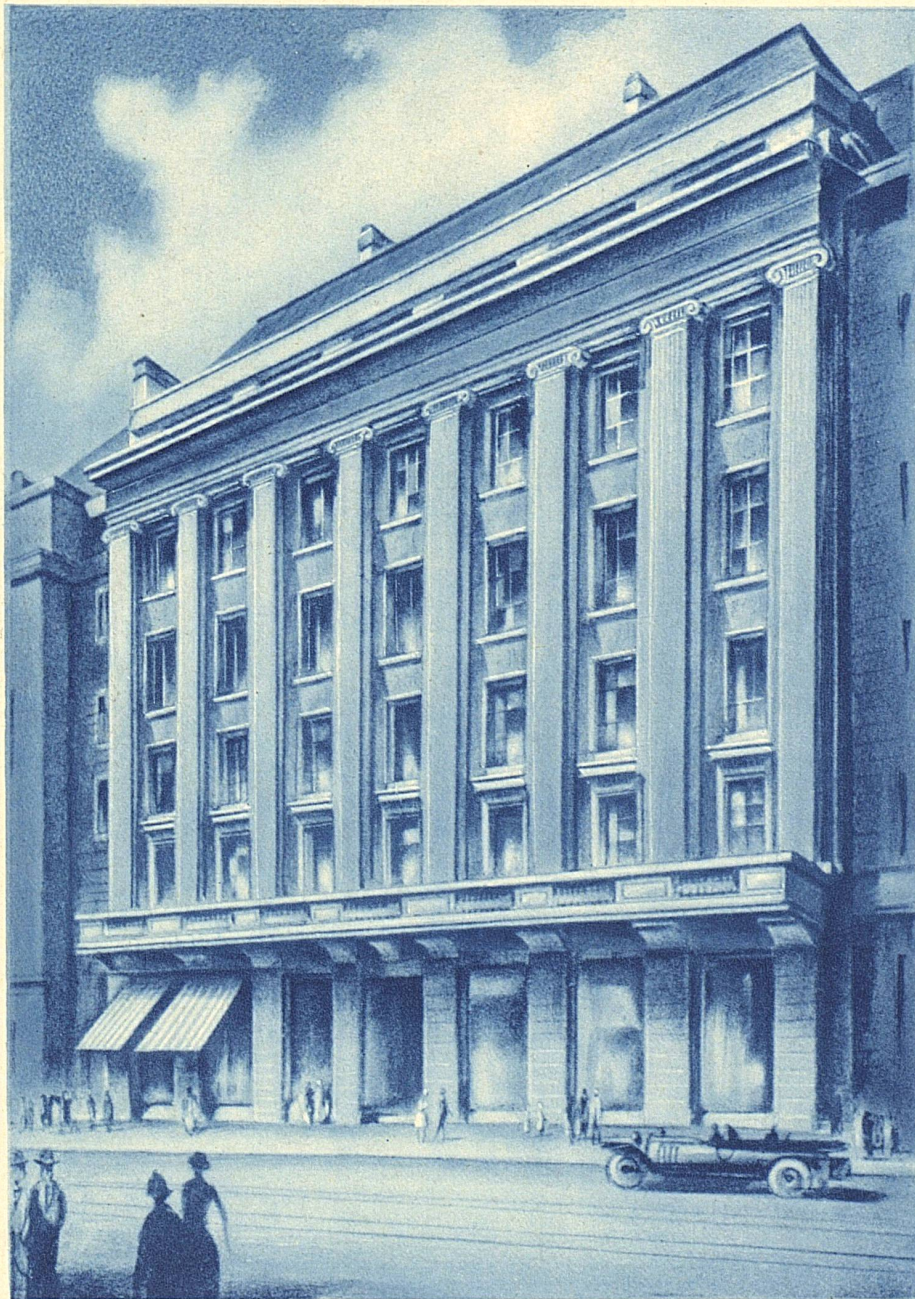

## ASSURANCES - VERSICHERUNGEN

VIE — ACCIDENTS — INCENDIE — LEBEN — UNFALL — FEUER