

Zeitschrift: SBB Revue = Revue CFF = Swiss federal railways
Herausgeber: Schweizerische Bundesbahnen
Band: 2 (1928)
Heft: 8

Werbung

Nutzungsbedingungen

Die ETH-Bibliothek ist die Anbieterin der digitalisierten Zeitschriften auf E-Periodica. Sie besitzt keine Urheberrechte an den Zeitschriften und ist nicht verantwortlich für deren Inhalte. Die Rechte liegen in der Regel bei den Herausgebern beziehungsweise den externen Rechteinhabern. Das Veröffentlichen von Bildern in Print- und Online-Publikationen sowie auf Social Media-Kanälen oder Webseiten ist nur mit vorheriger Genehmigung der Rechteinhaber erlaubt. [Mehr erfahren](#)

Conditions d'utilisation

L'ETH Library est le fournisseur des revues numérisées. Elle ne détient aucun droit d'auteur sur les revues et n'est pas responsable de leur contenu. En règle générale, les droits sont détenus par les éditeurs ou les détenteurs de droits externes. La reproduction d'images dans des publications imprimées ou en ligne ainsi que sur des canaux de médias sociaux ou des sites web n'est autorisée qu'avec l'accord préalable des détenteurs des droits. [En savoir plus](#)

Terms of use

The ETH Library is the provider of the digitised journals. It does not own any copyrights to the journals and is not responsible for their content. The rights usually lie with the publishers or the external rights holders. Publishing images in print and online publications, as well as on social media channels or websites, is only permitted with the prior consent of the rights holders. [Find out more](#)

Download PDF: 21.11.2025

ETH-Bibliothek Zürich, E-Periodica, <https://www.e-periodica.ch>

Compagnie de Navigation
SUD-ATLANTIQUE

SERVICE MARITIME POSTAL PAR LES
PAQUEBOTS DE LUXE EXTRA RAPIDES

„MASSILIA“ „LUTETIA“

Au départ de **BORDEAUX** sur:

VIGO—LISBONNE
RIO-DE-JANEIRO—SANTOS
MONTEVIDEO—BUENOS-AIRES

Pour tous renseignements s'adresser à:

PARIS: 3, Boulevard Malesherbes
BORDEAUX: 1, Allées de Chartres
GENÈVE: G. L. HENNEBERG
AGENT GÉNÉRAL
4, rue du Mt-Blanc — Téléphone Mt-Blanc 41.59

ENTREPRISES ÉLECTRIQUES
O. BURGI & C^{IE}
LAUSANNE / ZURICH

Maison spéciale
pour la construction
de grandes lignes aériennes

Pose de câbles
système breveté

Electrification de chemins
de fer

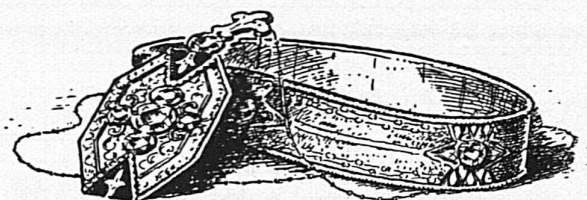

U. SAUTER
Goldschmied A. G.
BASEL
Freiestrasse 27

“NUGGET”

-Schuhcreme in Büchsen,
-Regent-Creme in Flacons u. Tuben



für
Haushalt u. Reise

Die feine, englische Marke.
Erhältlich in den guten Schuh-
handlungen

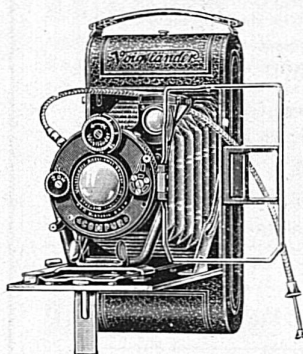

Die neue

Voigtlander

Rollfilmkamera

zeichnet sich gegenüber anderen Modellen durch solide Bauart und erstkl. Voigtlander Optik aus. Diese Vorzüge, verbunden mit der gut ausgedachten, leicht zu handhabenden Spulenwechslung stellen sie an die Spitze aller Kameras. Wo nicht erhältlich, wende man sich wegen Bezugsquellennachweis an die

GENERALVERTRETUNG FÜR DIE SCHWEIZ:

O. Zuppinger / Scheuchzerstrasse / Zürich 30



Kabelwerke Brugg A.-G. in Brugg

(AARGAU)

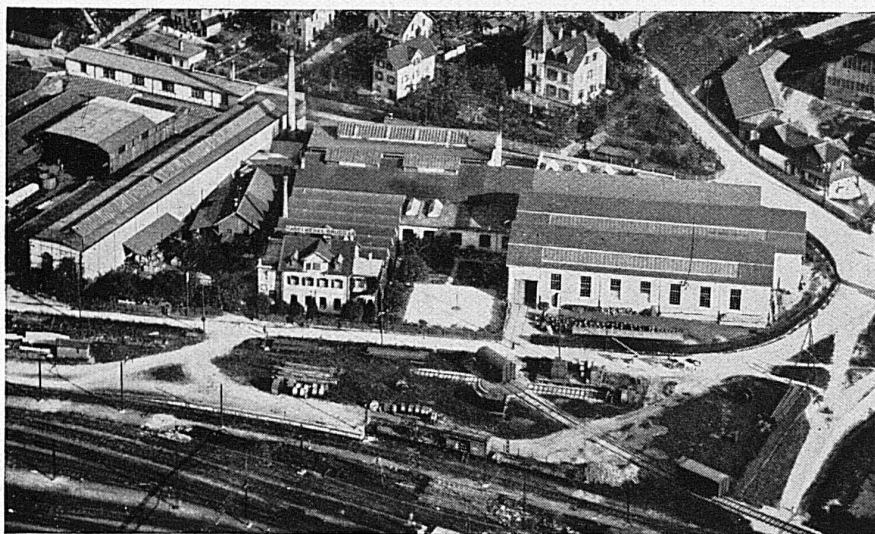

Lieferanten
von Starkstrom-
kabeln (speziell
Hochspannungs-
kabeln) und von
Schwachstrom-
kabeln: Haupt-
(Krarup-) und
Nebenkabeln
für die
**Elektrifizierung
der Schweizer
Bundesbahnen**

Drahtselle

Spezialität:
Bergbahnselle

Bleikabel für alle Verwendungszwecke

S. A. des Câbleries et Tréfileries Cossonay-Gare (Suisse)

Adresse télégr.: CABLERIES
Téléphone N° 30

Code A. B. C. 5^e édition
Lieber's Code

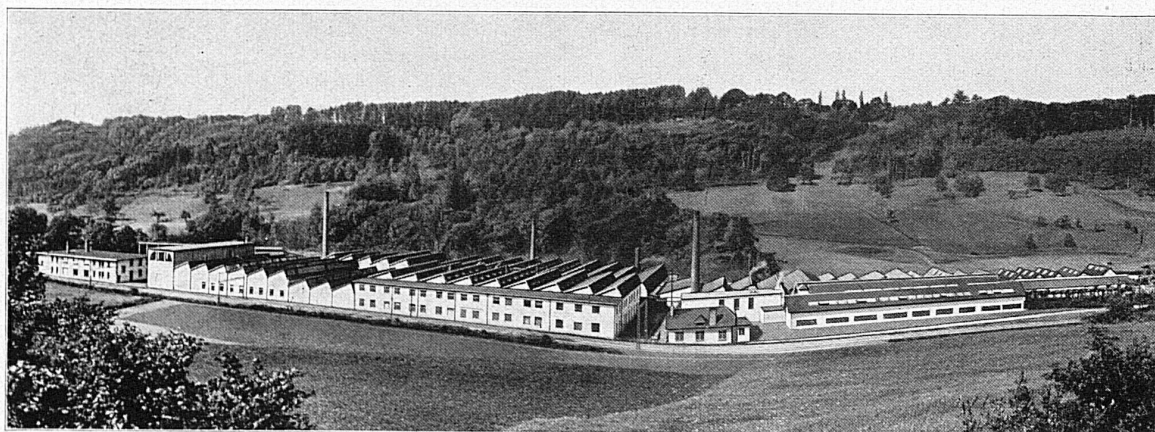

Fils et cordes de cuivre nu
Fils et cordes d'aluminium nu
Fils et câbles isolés au caoutchouc
Tubes isolants
Câbles souterrains
pour force et lumière
pour la téléphonie et la télégraphie
Bobines Pupin

Bare copper wires and cables
Bare aluminium wires and cables
Rubber insulated wires and cables
Insulated tubes
Underground cables
for power and light
for telephone and telegraph
Pupin - Coils

Schweizerische Express A.-G.

Geschäftssitz: Zürich 2, Bederstr. 1, Bahnhof Enge, Tel. S. 37.16

SUISSE
EXPRESS
S. A.



ESPRESSO
SVIZZERO
S. A.

La «SESA» s'est chargée de l'organisation et de la direction du service de camionnage des chemins de fer fédéraux et assure, si on le désire, le transport de marchandises de toute nature de maison à maison, ainsi que du domicile des expéditeurs aux gares, et de celles-ci au domicile des destinataires.

Die «SESA» hat die Organisation und oberste Leitung des Bahn-Camionnagedienstes der Bundesbahnen übernommen und besorgt auf Wunsch die Beförderung aller Güter von Haus zu Haus, wie auch vom Absender zur Bahn und von dieser zum Empfänger.

La «SESA» si è incaricata dell'organizzazione e della direzione superiore del servizio di presa e consegna a domicilio delle Strade ferrate federali e provvede, se richiestane, al trasporto di merci d'ogni natura da casa in casa, nonchè dal domicilio dei mittenti alla ferrovia e da questa al domicilio dei destinatari.

Agences de la Sesa — Sesa-Agenturen — Agenzie della Sesa

Aarau: Lagerhäuser der Zentralschweiz (Tel. 48)
Aigle: Constant Rittener
Altstätten (St. Gallen): P. Zündt's Wwe. (Tel. 78)
Altstetten (Zürich): Gebr. Walti. (Tel. Zürich Uto 5017)
Amriswil: Otto Schaffhauser (Tel. 173)
Arbon: Jak. Eggmann-Bernet (Tel. 42)
Ardon: Samuel Riquen
Au (St. Gallen): Wilh. Dierauer, Berneck (St. Gallen)
Avenches: Walter Käsermann
Baden: Julius Meier (Tel. 1)
Basel (S B B u. St. Johann): Fritz Meyer A.-G. (Tel. Safran 3752)
Bern Hbf.: Kehrl & Oeler (Tel. Bollwerk 1201)
Bern-Weiermannshaus: Kehrl & Oeler (Tel. Bollwerk 1201)
Bern-Bümpliz Süd: Fritz Wüthrich (Tel. Zähringer 6021)
Bevaix (pour colis jusqu'à 60 kg seulement): CFF SBB (Tel. 27)
Bex: Vve. H. Guillard (Tel. 26)
Biel (Bienne): Wüthrich & Carrel A.-G. (Tel. 199)
Bière: V. Jotterand.
Bischofszell Stadt: Jud-Etter
Brigue (Brig): Planche & König
Brugg: Emil Frey (Tel. 171)
Bülach: Gottl. Volkart (Tel. 124)
Bulle: Alfred Bosheng (Tel. 180)
Burgdorf: Alfred Scheidegger (Tel. 298)
Bussigny: Henri Piccard (Tel. 8)
Bütschwil: Gebrüder Stillhard
Châtillens: P. Boudry, Oron (Tel. 80)
Chlasso: Zürcher & Co. (Tel. 54)
Chur: Gebrüder Kuoni (Tel. 53)
Clarens: Ed. Francey S. A. (Tel. Montreux 178)
Corcelles-Peseux-Cormondrèche: Ed. Junod (Tel. 51)
Couvett CFF: Louis Currit (Tel. 23)
Dietikon: Jean Büchler

Ebnat-Kappel: Karl Wälle (Tel. 80)
Effretikon: J. Frey-Baumann (Tel. 34)
Einsiedeln: Frau B. Birchler
Emmenbrücke: Gmür & Co. A.-G., Luzern (Tel. Luz. 673)
Emmishofen-Kreuzlingen: F. Freiburghaus, Kreuzlingen (Tel. Kreuzlingen 143)
Estavayer-le-Lac: Louis Margueron (Tel. 45)
Flawil: Walter Specht (Tel. 103)
Frauenfeld: G. Rieser (Tel. 89)
Fribourg (Freiburg): Späth & Deschenaux (Tel. 6)
Genève G. V. & P. V.: Sauvvin, Schmidt & Cie. (Tel. Mont-Blanc 6313)
Genève Express: J. Véron, Grauer & Cie. (Tel. Mont-Blanc 2644)
Glarus: F. Spörri & Kas. Elber Gossau (St. G.): Eugen Lorenz (Tel. 131)
Granges-Lens: Charles Roh
Herisau: K. Stricker (Tel. 160)
Horgen: Martin Keller (Tel. 166)
Ingenbohl-Brunnen: Gebrüder Theiler, Brünen
Kreuzlingen: Fritz Freiburghaus (Tel. 143)
La Chaux-de-Fonds: Henri Grandjean (Tel. 273)
Landeron Combes: Bern. Ritter
Langenthal G. V. & P. V.: Ch. Habegger (Tel. 221)
Langenthal Express: G. Gutjahr
Langnau: E. Hofmann (Tel. 46)
Lausanne: Lavanchy & Cie. (Tel. 8447)
Le Locle (Ville et Col-des-Roches): A. Besson (Tel. 284)
Lengnau (bei Biel): Ad. Rüfli
Lenzburg: G. Baumann (Tel. 141)
Lichtensteig: Wilh. Strässle
Liestal: Alb. Stutz-Vogt (Tel. 45)
Lugano: Gagliardi & Tanzi (Tel. 112)
Luzern G. V. & P. V.: Gmür & Co. A.-G. (Tel. 673)

Luzern Express: SBB — CFF (Tel. 141)
Lyss: Fritz Bleuer (Tel. 91)
Martigny: Denis Favre
Mett-Bözingen: Wüthrich & Carrel A.-G., Biel (Tel. Biel 199)
Montrey: Vve. Pot & Iils (Tel. 25)
Montreux: Ed. Francey S. A. (Tel. Montreux 178)
Clarens
Morges: John Carrel
Moudon: Jean Ruch (Tel. 66)
Moutier (Münster): Fernand Houriet (Tel. 41)
Murten (Morat): Fritz Aeschbacher (Tel. 148)
Näfels-Mollis: Anton Iten, Mollis (Tel. Mollis 10)
Neuchâtel: Lambert & Cie. (Tel. 60)
Neuveville (Neuenstadt): Alb. Rollier (Tel. 96)
Nyon: Paul Zwahlen (Tel. 15)
Oberriet (Rheintal): Joh. Büchel & Söhne (Tel. 3)
Oerlikon: Hch. Hafner (Tel. Zeh. Immat 8439)
Olten: Fritz Flückiger (Tel. 108)
Oron-la-Ville: P. Boudry (Tel. 30)
Payerne: Pahud Frères
Porrentruy (Pruntrut): J. von Gunten & Cie. (Tel. 221)
Ragaz: Johann Mullis & Söhne (Tel. 133)
Rapperswil: Otto Altenburger-Oswald (Tel. 75)
Renens: Ch. Wittwer (Tel. 01260)
Riddes: Ernest Lambiel
Rolles: Louis Gozel (Tel. 87)
Romanshorn: Robert Weber
Romont: Joseph Chammartin
Rorschach P. V. & G. V.: E. Krönert (Tel. 117)
Rorschach-Express: H. Guhl, Dienstmann
Rüti (Zürich): J. Jäggi-Honegger (Tel. 80)
St-Imier: Albert Ruch (Tel. 120)
St. Fiden: J. Ruckstuhl & Cie., St. Gallen (Tel. 946)

St. Gallen: Guyer & Cie. (Tel. 53)
Schaffhausen: Robert Tanner's Erben (Tel. 755)
Schlieren: J. Bucher (Tel. 9)
Serrières: Lambert & Cie., Neuchâtel (Tel. Neuch. 60)
Sierre (Siders): Louis Grobet (Tel. 141)
Sion (Sitten): Dumas & Cie. (Tel. 90)
Solothurn: Sesa (Tel. 135)
Stein a. Rh.: F. Gafner-Brüttsch (Tel. 31)
Thun: H. Lanz & Hunziker (Tel. 301)
Uster: Fritz Riffel (Tel. 67)
Uznach: A. Hager (Tel. 1)
Uzwil G. V. & P. V.: J. Heuberger
Uzwil Express: Mart. Tanner (Tel. 197)
Vallorbe: Rob. Matthey (Tel. 66)
Vevey: L. Vallotton & Cie. (Tel. 358)
Wädenswil: Gebr. Baumann
Wald (Zch.): Hans Köchling's Erben (Tel. 27)
Wallisellen: G. Meier-Meier (Tel. 75)
Wattwil: J. Holenstein-Giger (Tel. 53)
Weinfelden: E. Keller-Gubler (Tel. 176)
Wil (St. G.): Jakob Wild (Tel. 101)
Winterthur: Max Böschenstein (Tel. 831)
Wohlen: Gebr. Koch (Tel. 48)
Yverdon: Girardet Frères (Tel. 412)
Zofingen: Johann Gloor
Zug: Joh. Bucher (Tel. 48)
Zürich Hbf.: A. Welti-Furrer A.-G. (Tel. Selnau 76.15)
Zürich-Enge Express: A. Welti-Furrer A.-G. (Tel. Seln. 76.15)
Zürich-Letten: Fritz Heggli (Tel. Hottingen 2505)
Zürich-Tiefenbrunnen: A. Welti-Furrer A.-G. (Tel. Seln. 76.15)
Zürich-Wollshofen: Ernst Fluck (Tel. Uto 4140)

"Suisse-Italie"

Reise-u.Transport-Gesellschaft
SITZ ZÜRICH, BAHNHOFSTR. 80
FILIALEN u. AGENTUREN AUF
ALLEN GRÖßEREN PLÄTZEN DER SCHWEIZ



Generalagentur der:
NAVIGAZIONE GENERALE ITALIANA
Schnell- und Postdampferdienste nach
NORD-
SÜD-
CENTRAL- } **AMERIKA**

Schiffsbillette nach allen Weltteilen
Eisenbahnbillette nach allen Richtungen
Schlafwagen — Akkordreisen

Billetverkaufsstelle der Schweizerischen Bundesbahnen

Telephon Selnau
77.72/76

Telegr.-Adresse:
Suissitali



BESCHLIESSEN SIE IHREN SAFFABESUCH
MIT EINER FAHRT AUF DAS UNVERGLEICH-
LICHE JUNGFRAUJOCH / 3457 M. / GROSSE
BILLETERMÄSSIGUNG

ACHEVEZ VOTRE VISITE A LA SAFFA PAR
UNE EXCURSION A L'INCOMPARABLE JUNGFRAUJOCH / 3457 MÈTRES / GRANDE RÉ-
DUCTION DE TAXE