Zeitschrift: SBB Revue = Revue CFF = Swiss federal railways
Herausgeber: Schweizerische Bundesbahnen
Band: 2 (1928)
Heft: 8

Artikel: Bilder der Saffa = Vues de la Saffa = Vedute della Saffa
Autor: [s.n.]
DOI: https://doi.org/10.5169/seals-780033

Nutzungsbedingungen
Die ETH-Bibliothek ist die Anbieterin der digitalisierten Zeitschriften auf E-Periodica. Sie besitzt keine Urheberrechte an den Zeitschriften und ist nicht verantwortlich für deren Inhalte. Die Rechte liegen in der Regel bei den Herausgebern beziehungsweise den externen Rechteinhabern. Das Veröffentlichen von Bildern in Print- und Online-Publikationen sowie auf Social Media-Kanälen oder Webseiten ist nur mit vorheriger Genehmigung der Rechteinhaber erlaubt. Mehr erfahren

Conditions d'utilisation
L'ETH Library est le fournisseur des revues numérisées. Elle ne détient aucun droit d'auteur sur les revues et n'est pas responsable de leur contenu. En règle générale, les droits sont détenus par les éditeurs ou les détenteurs de droits externes. La reproduction d'images dans des publications imprimées ou en ligne ainsi que sur des canaux de médias sociaux ou des sites web n'est autorisée qu'avec l'accord préalable des détenteurs des droits. En savoir plus

Terms of use
The ETH Library is the provider of the digitised journals. It does not own any copyrights to the journals and is not responsible for their content. The rights usually lie with the publishers or the external rights holders. Publishing images in print and online publications, as well as on social media channels or websites, is only permitted with the prior consent of the rights holders. Find out more

Download PDF: 20.11.2025

ETH-Bibliothek Zürich, E-Periodica, https://www.e-periodica.ch

BILDER DER SAFFA

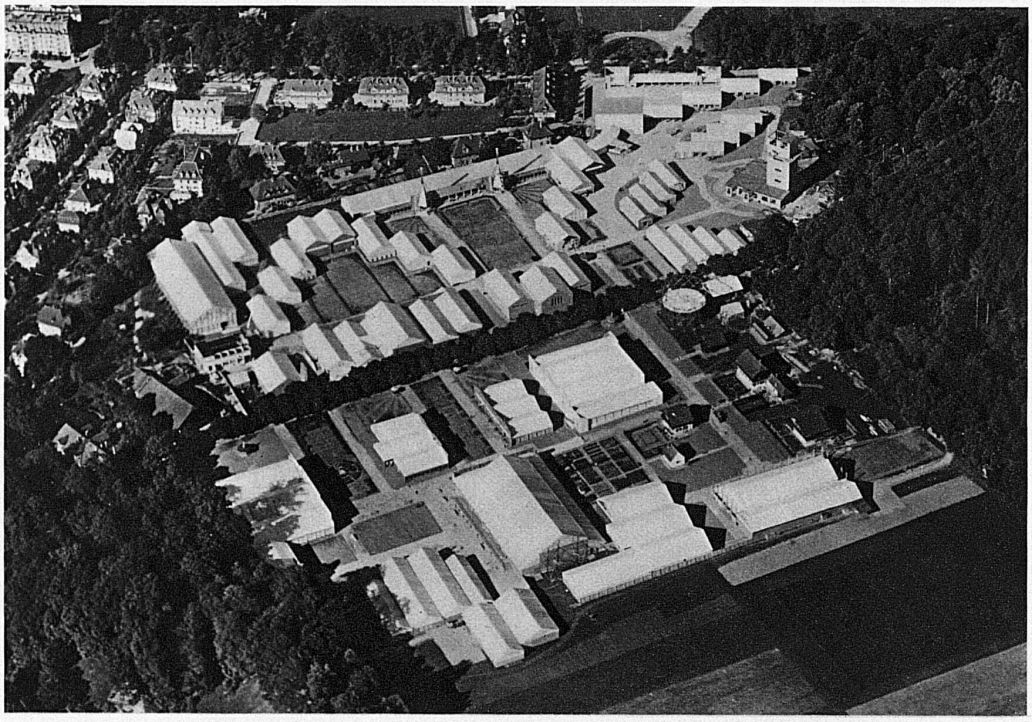

Die Saffa aus der Vogelschau / La Saffa vue à vol d'oiseau / La Saffa a volo d'uccello
Phot. Flugkommando Dübendorf

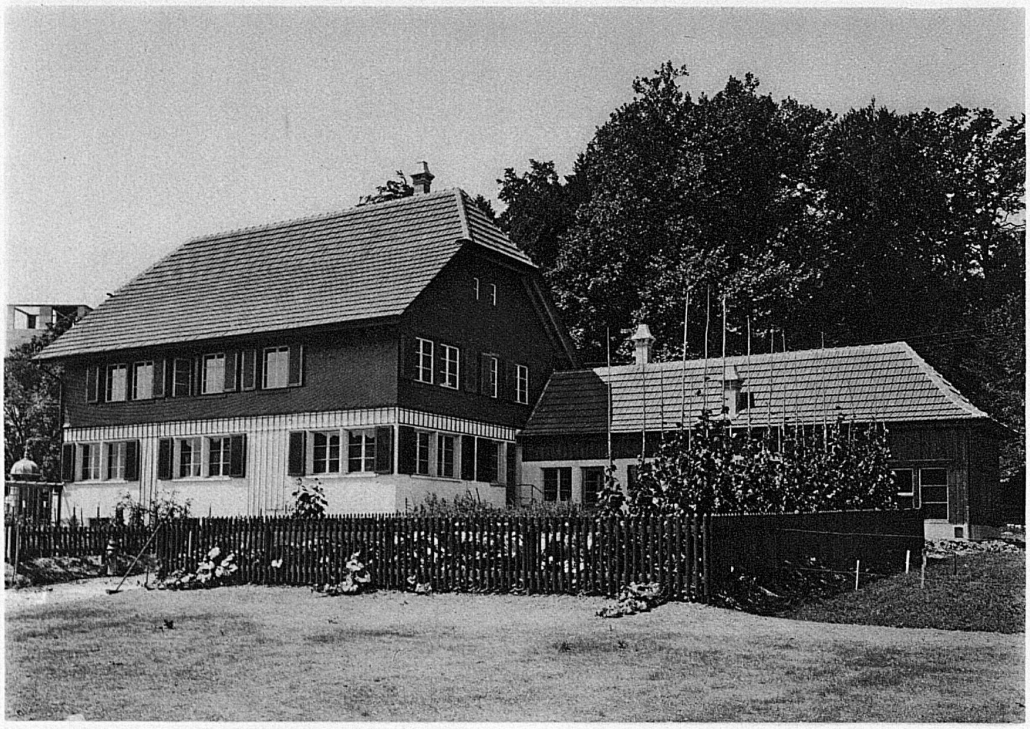

Das Bauernhaus mit dem Oekonomiegebäude / La ferme et ses dépendances / Casa colonica e suoi annessi

VUES DE LA SAFFA

Der Speicher aus dem Emmental / Chalet aux provisions dans l'Emmental / Granaio dell' Emmental

Die Anlage des Schweizerischen Gärtnerinnenvereins / L'exposition de la Société d'horticulture des femmes suisses
Culture floreali della Società delle giardiniere svizzere

VEDUTE DELLA SAFFA

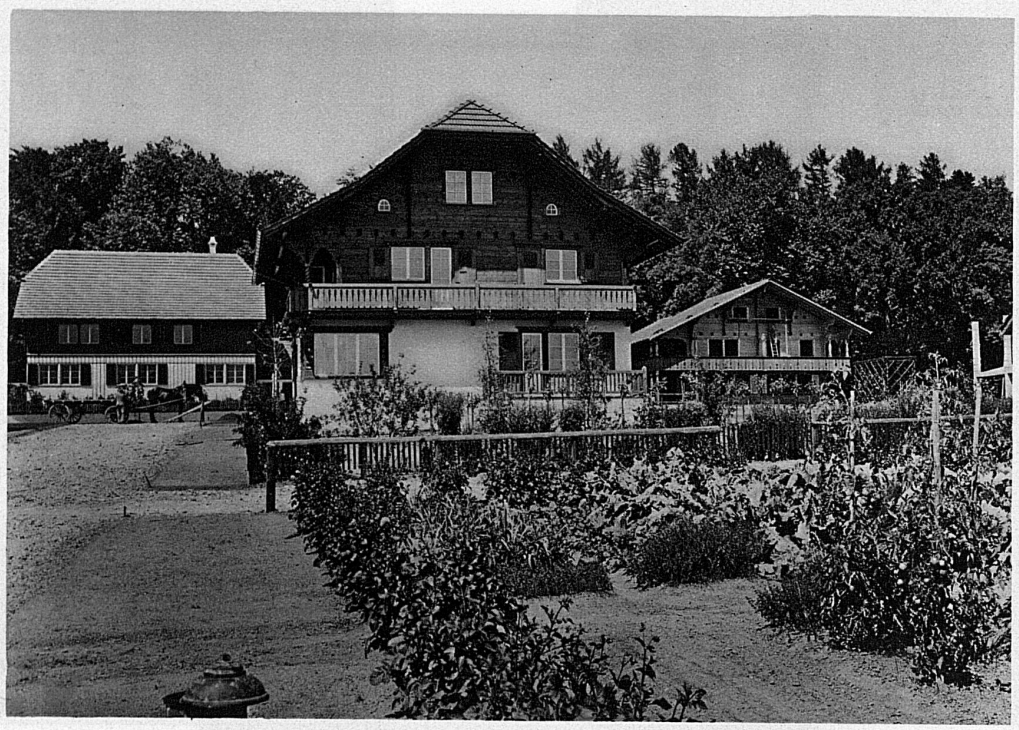

Das Chalet des Schweizerischen Nationalvereins der Freundinnen junger Mädchen
Le chalet de l'Union suisse des amies de la jeune fille / Chalet dell' Unione svizzera della protezione della giovane

Im Pflanzplätz und Schrebergarten / Le jardin potager modèle / Orto modello