Zeitschrift: SBB Revue = Revue CFF = Swiss federal railways
Herausgeber: Schweizerische Bundesbahnen
Band: 2 (1928)
Heft: 5

Artikel: Programme de la fête des narcisses
Autor: [s.n.]
DOI: https://doi.org/10.5169/seals-779997

Nutzungsbedingungen
Die ETH-Bibliothek ist die Anbieterin der digitalisierten Zeitschriften auf E-Periodica. Sie besitzt keine Urheberrechte an den Zeitschriften und ist nicht verantwortlich für deren Inhalte. Die Rechte liegen in der Regel bei den Herausgebern beziehungsweise den externen Rechteinhabern. Das Veröffentlichen von Bildern in Print- und Online-Publikationen sowie auf Social Media-Kanälen oder Webseiten ist nur mit vorheriger Genehmigung der Rechteinhaber erlaubt. Mehr erfahren

Conditions d'utilisation
L'ETH Library est le fournisseur des revues numérisées. Elle ne détient aucun droit d'auteur sur les revues et n'est pas responsable de leur contenu. En règle générale, les droits sont détenus par les éditeurs ou les détenteurs de droits externes. La reproduction d'images dans des publications imprimées ou en ligne ainsi que sur des canaux de médias sociaux ou des sites web n'est autorisée qu'avec l'accord préalable des détenteurs des droits. En savoir plus

Terms of use
The ETH Library is the provider of the digitised journals. It does not own any copyrights to the journals and is not responsible for their content. The rights usually lie with the publishers or the external rights holders. Publishing images in print and online publications, as well as on social media channels or websites, is only permitted with the prior consent of the rights holders. Find out more

Download PDF: 21.11.2025

ETH-Bibliothek Zürich, E-Periodica, https://www.e-periodica.ch

PROGRAMME DE LA FÊTE DES NARCISSES

avec le concours des

BALLETS RUSSES DE SERGE DE DJAGHILEW

SAMEDI, 2 JUIN:

14 heures: Représentations artistiques en plein air, données par les *Ballets Russes de Serge de Djaghilew*, orchestre de 70 musiciens, sous la direction de M. *Ernest Ansermet*.

15 h. 30: Premier défilé de voitures et automobiles fleuries suivi de la première bataille de fleurs et confettis.

21 heures: *Grande Fête Vénitienne:* Illumination des quais, embrasement de la rade (bateaux spéciaux), concert sur les quais, feux d'artifice.

22 h. 30: Deuxième bataille de confettis.

23 heures: *Fêtes de Nuit* au Kursaal, Pavillon de Sports et Perroquet.

DIMANCHE, 3 JUIN:

11 h. 45: Grand concert sur l'emplacement de fête, direction Monsieur E. Ansermet.

14 heures: Représentations artistiques en plein air données par les *Ballets Russes de Serge de Djaghilew*, orchestre de 70 musiciens, sous la direction de M. *Ernest Ansermet*.

15 h. 30: Deuxième défilé de voitures suivi de la troisième bataille de fleurs et de confettis.

17 heures: Cortège en ville.

21 heures: Proclamation des résultats et distribution des prix au Kursaal; fêtes de nuit au Kursaal et au Perroquet.

Extrazüge

zu ermässigten Preisen für den Besuch des Narzissenfestes in

Montreux

Samstag, 2. Juni

I.

Zürich	ab	12.55
Olten	an	13.55
Basel	ab	13.10
Olten	an	13.55
Olten	ab	14.05
Biel (Bienne)	an	15.13
	ab	15.20
Lausanne	arr.	*17.17
	dép.	17.25
Montreux	arr.	17.52

* Diese Züge finden in Renens auch Anschluss nach Genf, und zwar Renens ab 17.13, Genf an 18.03

Trains spéciaux

à taxes réduites à l'occasion de la fête des Narcisses à

Montreux

Samedi, 2 juin

II.

Biel (Bienne)	dép.	15.05
Neuchâtel	arr.	15.37
Le Locle V.	dép.	14.20
La Chaux-de-Fonds	dép.	14.43
Neuchâtel	arr.	15.32
Neuchâtel	dép.	15.42
Lausanne	arr.	*17.03
	dép.	17.08
Montreux	arr.	17.35

* Ces trains trouvent, à Renens, une correspondance immédiate sur Genève: Renens dép. 17.13, Genève arr. 18.03

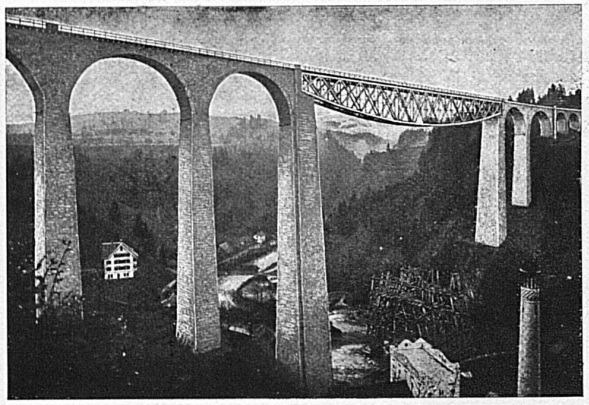

Sitterviadukt der Bodensee-Toggenburg-Bahn

Aktiengesellschaft der Maschinenfabrik von

Theodor Bell & Cie.

Kriens-Luzern Gegründet 1855

Eiserne Brücken und Hochbaukonstruktionen. Ganze Fabrikbauten. Stauwehre, Masten. Druckleitungen für Wasserkraftwerke. Kesselschmiedearbeiten aller Art

VEREINIGTE DRAHTWERKE A.-G. = BIEL

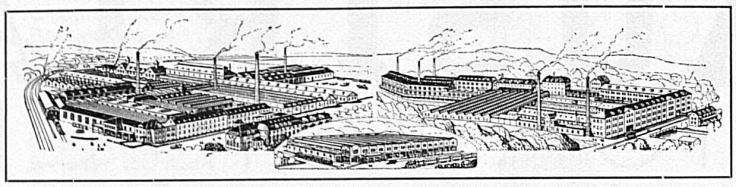

Präzisgezogene Materialien in Eisen und Stahl, aller Profile, für Maschinenbau, Schraubenfabrikation und Fassondreherei

Transmissionswellen —— **Bandeisen und Bandstahl,** kaltgewalzt

Sonntag, 3. Juni / Dimanche, 3 juin

I.

8.45	dép.	Genève	arr.	21.20
9.45	arr.	Lausanne	dép.	20.25
9.55	dép.		arr.	20.20
10.20	arr.	Montreux	dép.	19.54

II.

7.00	dép.	Brigue	arr.	21.43
7.56	„	Sion	arr.	20.46
8.39	„	St-Maurice	arr.	20.06
9.10	arr.	Montreux	dép.	19.39

III.

6.32	ab	Bern	an	23.23
8.15	arr.	Lausanne	dép.	21.41
8.25	dép.		arr.	21.31
8.50	arr.	Montreux	dép.	21.05

IV.

6.40	ab	Biel (Bienne)	an	22.45
7.12	arr.	Neuchâtel	dép.	22.16
5.54	dép.	Le Locle V.	arr.	23.55
6.13	dép.	La Chaux-de-Fonds	dép.	23.40
7.01	arr.	Neuchâtel	dép.	22.35
7.15	dép.	Neuchâtel	arr.	22.13
8.30	arr.	Lausanne	dép.	21.05
8.35	dép.		arr.	20.58
9.00	arr.	Montreux	dép.	20.30

V.

6.35	ab	Solothurn	an	22.27
7.19	„	Lyss	an	21.45
7.54	„	Murten (Morat)	arr.	21.15
8.22	dép.	Payerne	arr.	20.43
9.45	arr.	Lausanne	dép.	19.25
9.55	dép.		arr.	19.10
10.20	arr.	Montreux	dép.	18.40

Die am Sonntag, 3. Juni verkehrenden Extrazüge finden in Lausanne bzw. Renens Anschluss an Extrazüge ebenfalls zu ermässigten Preisen nach *Morges*, wo an diesem Tage die bestbekannten Pferderennen abgehalten werden, und sodann weiter nach Genf wie folgt:

Les trains spéciaux du dimanche 3 juin trouveront à Lausanne ou Renens les correspondances immédiates ci-après, également par trains à taxes réduites, pour *Morges*, où auront lieu ce jour-là les courses de chevaux réputées, ainsi que sur Genève:

Züge unter II und V / Trains II et V:

9.11	dép.	Montreux	arr.	19.38
9.40	arr.	Lausanne	dép	19.10
9.55	dép.		arr.	19.05
10.04	arr.	Morges	dép.	18.52
10.45	arr.	Genève	dép.	18.10

Züge unter III und IV / Trains III et IV:

8.40	dép.	Lausanne	arr.	21.10
8.52	arr.	Morges	dép.	20.56
9.42	arr.	Genève	dép.	20.15

II. SORTE

AUSTRIA-KHEDIVE

Überall erhältlich, auch in allen Bahnhofkiosken

Überall erhältlich, auch in allen Bahnhofkiosken

III. SORTE

MEMPHIS

AUSTRIA

ZIGARETTEN

VIRGINIER-ZIGARREN echt nur mit rotem Halm, werden gerne in jeder Wagenklasse geraucht

LA CIGARETTE EN VOGUE

Für die übrigen hier nicht genannten Stationen, welche von diesen Zügen bedient werden, wird auf die weiter unten genannten Verwaltungsextrazüge sowie auf die zur gegebenen Zeit erscheinenden Plakate verwiesen. Über die zur Anwendung gelangenden Taxen werden ebenfalls die Plakate Aufschluss geben.

En ce qui concerne les heures d'arrêt des trains spéciaux aux autres stations non désignées ci-dessus qui seront desservies par ces derniers, on est prié de consulter le programme suivant, ainsi que les affiches spéciales qui seront placardées en temps opportun. Ces affiches renseigneront également sur les taxes qui seront appliquées pour ces trains.

VERKEHR / TRAFIC

Verwaltungsextrazüge

zu bedeutend ermässigten Taxen

Trains spéciaux à prix très réduits

Treni speciali a prezzo ridotto

Zwischen Mitte Mai und Mitte Juni werden voraussichtlich folgende Verwaltungsextrazüge veranstaltet, worüber Einzelheiten aus den Plakaten und Zeitungsanzeigen ersichtlich sein werden:

20. Mai: Von *Zürich Hbf.*, Wiedikon, Enge, Kilchberg, Thalwil, Horgen-Oberdorf;
von *Basel*, Pratteln, Liestal, Sissach, Gelterkinden, Olten Bf., Aarburg-Oftr., Zofingen;
von *Bern Hbf.*, Gümligen, Worb, Konolfingen, Langnau
nach Luzern und Vierwaldstättersee.

Du *Locle*, de La Chaux-de-Fonds, St-Imier, Courtelary, Sonceboz, Tavannes, Tramelan, Reconvilier, Moutier;
von *Biel*, Lengnau, Grenchen-Nord;
von *Solothurn Hbf.*, Solothurn-West, Langendorf
nach Basel S B B.

Von *Chur*, Landquart, Ragaz, Sargans, Mels, Flums, Wallenstadt, Murg, Weesen, Ziegelbrücke, Siebnen-W., Lachen, Richterswil;
von *Linthal*, Luchsingen-H., Schwanden, Mitlödi, Ennenda, Glarus, Netstal, Näfels-Mollis, Nieder- und Oberurnen
nach Zürich und Luzern.

2./3. Juni: Von *Basel*, Pratteln, Liestal;
von *Zürich Hbf.*, Baden Bf., Brugg, Aarau, Olten Bf., Oensingen, Wangen a. A., Luterbach,

Offizieller Ball pro 1928 für die Schweizerischen und Internationalen Tennismeisterschaften u. der Davis-Cup

DUNLOP GOLF- UND TENNIS-BALLEN

In allen bessern Sportgeschäften erhältlich
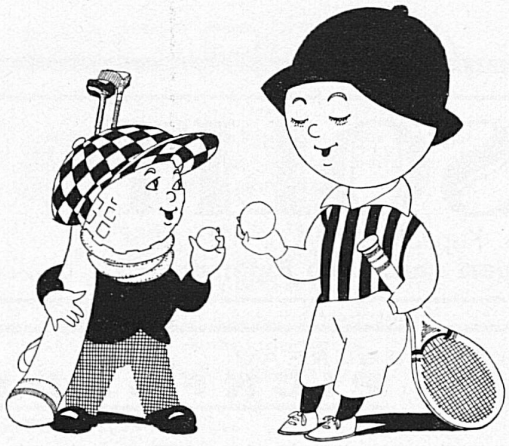
BASEL: Leonhard Kost & Co., Sport
BERN: Th. Björnstad & Co., Sport
Kaiser & Co. A.-G.
LA CHAUX-DE-FONDS: M. & G. Nusslé, Sport
DAVOS: R. & Ch. Ettinger, Sport
GENÈVE: Och frères, Sport
Delacroixriche & Co. S. A.
LAUSANNE: Och frères, Sport
Schæfer, Sport
LUZERN: L. Amrein Söhne
MONTREUX: Bornand, Sport
MONTANA: S. A. des Magasins de Sport
NEUCHATEL: J. Casamayor
St. GALLEN: Och frères, Sport
St. MORITZ: Och frères, Sport
THUN: O. Stucki, Sport
VEVEY: E. Fischer fils, Sport
ZÜRICH: Bächtold, Sport
Denzler, Sport
Fritsch & Co., Sport
Och frères, Sport
Sporthaus Uto, G. Gottenkieny