Zeitschrift: The Swiss observer : the journal of the Federation of Swiss Societies in the UK

Herausgeber: Federation of Swiss Societies in the United Kingdom

Band: - (1984)

Heft: 1817

Inhaltsverzeichnis

Nutzungsbedingungen

Die ETH-Bibliothek ist die Anbieterin der digitalisierten Zeitschriften auf E-Periodica. Sie besitzt keine Urheberrechte an den Zeitschriften und ist nicht verantwortlich für deren Inhalte. Die Rechte liegen in der Regel bei den Herausgebern beziehungsweise den externen Rechteinhabern. Das Veröffentlichen von Bildern in Print- und Online-Publikationen sowie auf Social Media-Kanälen oder Webseiten ist nur mit vorheriger Genehmigung der Rechteinhaber erlaubt. Mehr erfahren

Conditions d'utilisation

L'ETH Library est le fournisseur des revues numérisées. Elle ne détient aucun droit d'auteur sur les revues et n'est pas responsable de leur contenu. En règle générale, les droits sont détenus par les éditeurs ou les détenteurs de droits externes. La reproduction d'images dans des publications imprimées ou en ligne ainsi que sur des canaux de médias sociaux ou des sites web n'est autorisée qu'avec l'accord préalable des détenteurs des droits. En savoir plus

Terms of use

The ETH Library is the provider of the digitised journals. It does not own any copyrights to the journals and is not responsible for their content. The rights usually lie with the publishers or the external rights holders. Publishing images in print and online publications, as well as on social media channels or websites, is only permitted with the prior consent of the rights holders. Find out more

Download PDF: 29.11.2025

ETH-Bibliothek Zürich, E-Periodica, https://www.e-periodica.ch

Contents

Rescue for Andorra

– page 14

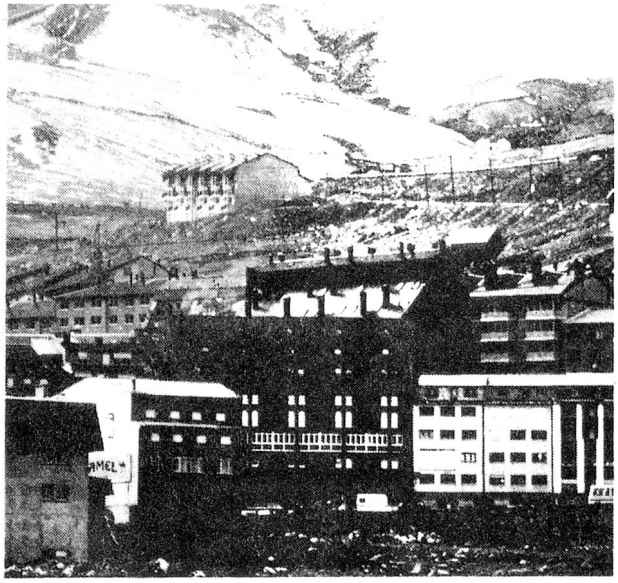

Farmer in Berne 4
Social Scene 6
Swiss Roll 10
Breathtaking Berne 11
Switzerland Revisited 12
Notiziario Meridionale 16
Holiday Observer 20
Helvetische Spalte 23
Swiss expertise in Egypt 24
Business News 26

Swiss Observer

The journal of the Federation of Swiss Societies in the UK

Managing Editor:
Derek Meakin

Advertisement Manager:
John Riding

Published by:
Europress Ltd, Europa House,
68 Chester Road, Hazel Grove,
Stockport SK7 5NY

Tel: 061-456 8383 (Administration)
Tel: 061-456 8500 (Advertising)

Annual subscription rate:
£6.90 (United Kingdom)
Sfr. 30.-- (Switzerland)

Subscribers in Switzerland can pay direct to the Union Bank of Switzerland, Account No. 856.642.01 K, Montreux.

Consultative committee: Bernard Simon (chairman), Oscar F. Boehringer, Albert Kunz, Mrs Mariann Meier, Derek Meakin.

© 1982 Europress Ltd.

Material appearing in the Swiss Observer may not be reproduced without the Editor's permission.

COVER PICTURE: Vineyards soaking up the sunshine on the northern shore of the lake of Geneva.

Dan-Air's Switzerland

TWO CONVENIENT ALTERNATIVES

UP TO 25 FLIGHTS A WEEK TO SWITZERLAND

BERNE
from Gatwick by the new BAe 146 Jetliner

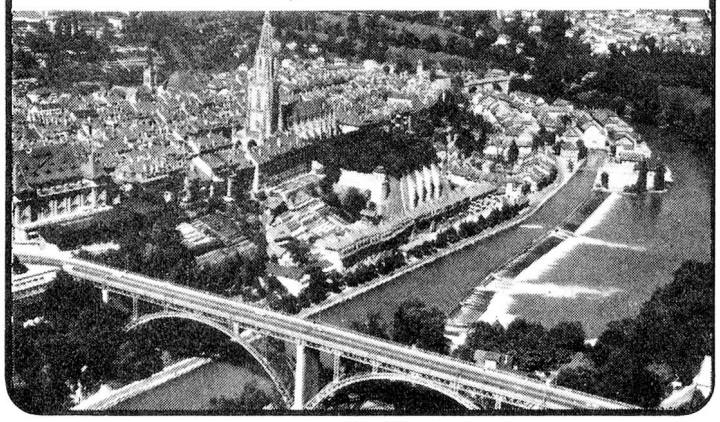

ZURICH
from Gatwick and Manchester by BAC 1-11 Jet

DAN-AIR

Regular scheduled flights–Competitive Fares–Complimentary Bar
In-flight Catering–Duty free Service–Courteous, efficient staff.

Contact your travel agent or phone Dan-Air 01-680 1011
Dan-Air 061-228 0071