Zeitschrift: The Swiss observer : the journal of the Federation of Swiss Societies in the UK

Herausgeber: Federation of Swiss Societies in the United Kingdom

Band: - (1979)

Heft: 1757

Werbung

Nutzungsbedingungen

Die ETH-Bibliothek ist die Anbieterin der digitalisierten Zeitschriften auf E-Periodica. Sie besitzt keine Urheberrechte an den Zeitschriften und ist nicht verantwortlich für deren Inhalte. Die Rechte liegen in der Regel bei den Herausgebern beziehungsweise den externen Rechteinhabern. Das Veröffentlichen von Bildern in Print- und Online-Publikationen sowie auf Social Media-Kanälen oder Webseiten ist nur mit vorheriger Genehmigung der Rechteinhaber erlaubt. Mehr erfahren

Conditions d'utilisation

L'ETH Library est le fournisseur des revues numérisées. Elle ne détient aucun droit d'auteur sur les revues et n'est pas responsable de leur contenu. En règle générale, les droits sont détenus par les éditeurs ou les détenteurs de droits externes. La reproduction d'images dans des publications imprimées ou en ligne ainsi que sur des canaux de médias sociaux ou des sites web n'est autorisée qu'avec l'accord préalable des détenteurs des droits. En savoir plus

Terms of use

The ETH Library is the provider of the digitised journals. It does not own any copyrights to the journals and is not responsible for their content. The rights usually lie with the publishers or the external rights holders. Publishing images in print and online publications, as well as on social media channels or websites, is only permitted with the prior consent of the rights holders. Find out more

Download PDF: 17.01.2026

ETH-Bibliothek Zürich, E-Periodica, https://www.e-periodica.ch

Double your storage capacity with Compacrow.

Space costs money—and Compacrow helps to make your space go twice as far! Because this is *sliding* storage. You don't waste space with unnecessary aisles . . . you simply slide the cabinets along to get access to the one you need. And they really *do* slide, thanks to low friction wheels and precision-laid track. Or you can have power operation—20,000 lb units glide open like silk at the touch of a switch.

The list of industries and services using Compacrow is almost endless . . . International manufacturing companies, Banks, Insurance Companies, Hospitals, Libraries . . . in fact *any* organisation needing fast access to a large volume of records.

For further information please contact:

Acrow (Automation) Ltd.,
Moorhall Road, Harefield, Uxbridge,
Middlesex UB9 6PA.
Telephone: Harefield 2411.
Telex: 22851.

ACROW

4 Daily flights London~Zurich
3 Daily flights London~Geneva
Daily London~Basle
Daily Manchester~Zurich

Connecting flights to 89 destinations: Europe, Middle East, Africa, Far East, North & South America
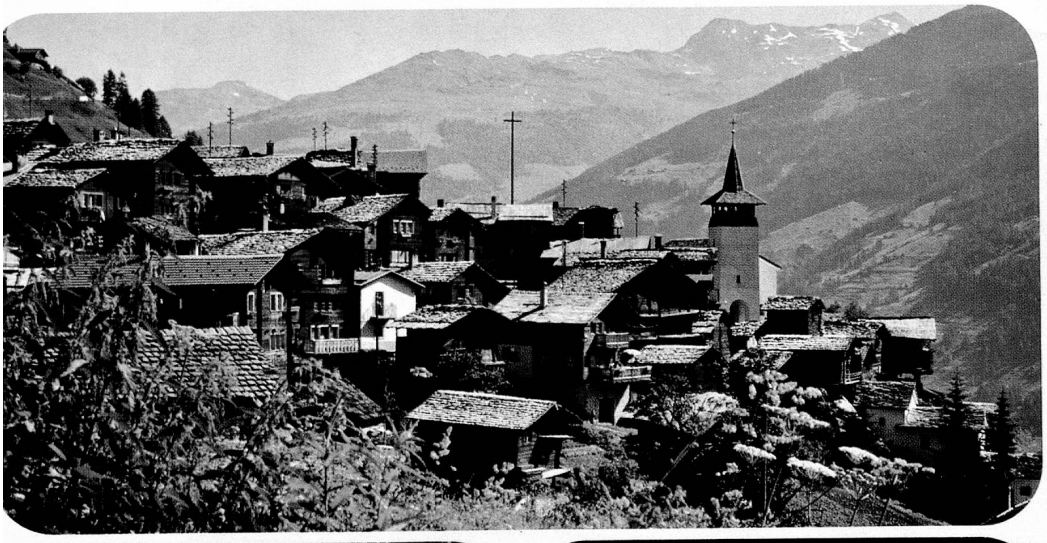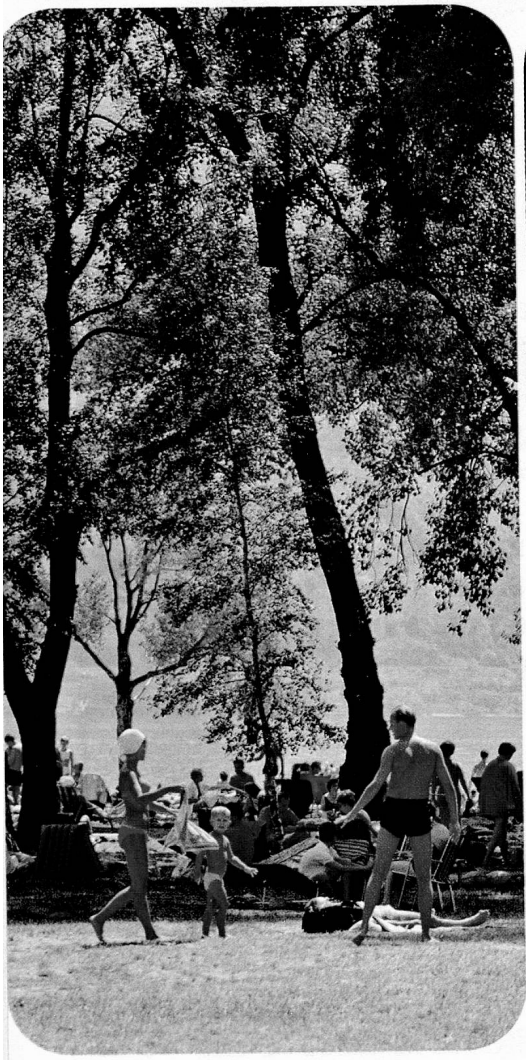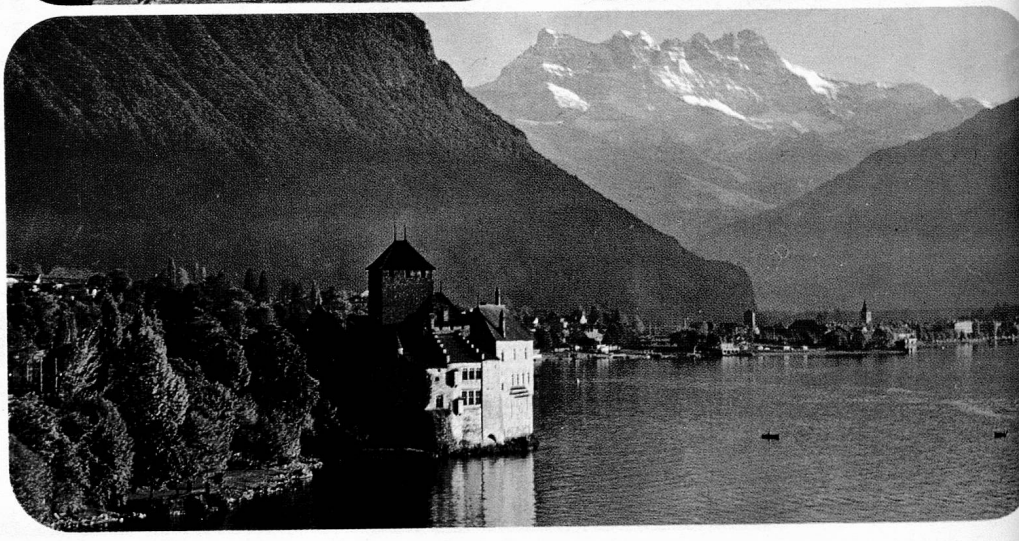
SWISSAIR