Zeitschrift: The Swiss observer : the journal of the Federation of Swiss Societies in the UK

Herausgeber: Federation of Swiss Societies in the United Kingdom

Band: - (1925)

Heft: 206

Werbung

Nutzungsbedingungen

Die ETH-Bibliothek ist die Anbieterin der digitalisierten Zeitschriften auf E-Periodica. Sie besitzt keine Urheberrechte an den Zeitschriften und ist nicht verantwortlich für deren Inhalte. Die Rechte liegen in der Regel bei den Herausgebern beziehungsweise den externen Rechteinhabern. Das Veröffentlichen von Bildern in Print- und Online-Publikationen sowie auf Social Media-Kanälen oder Webseiten ist nur mit vorheriger Genehmigung der Rechteinhaber erlaubt. Mehr erfahren

Conditions d'utilisation

L'ETH Library est le fournisseur des revues numérisées. Elle ne détient aucun droit d'auteur sur les revues et n'est pas responsable de leur contenu. En règle générale, les droits sont détenus par les éditeurs ou les détenteurs de droits externes. La reproduction d'images dans des publications imprimées ou en ligne ainsi que sur des canaux de médias sociaux ou des sites web n'est autorisée qu'avec l'accord préalable des détenteurs des droits. En savoir plus

Terms of use

The ETH Library is the provider of the digitised journals. It does not own any copyrights to the journals and is not responsible for their content. The rights usually lie with the publishers or the external rights holders. Publishing images in print and online publications, as well as on social media channels or websites, is only permitted with the prior consent of the rights holders. Find out more

Download PDF: 09.12.2025

ETH-Bibliothek Zürich, E-Periodica, https://www.e-periodica.ch

CAXTON HALL,

WESTMINSTER —— VICTORIA STREET

vis-à-vis des "Army & Navy Stores," St. James' Park Station Underground.

56me

FÊTE SUISSE

JEUDI, 25 JUIN 1925

de 6 h. à 10 h. 30.

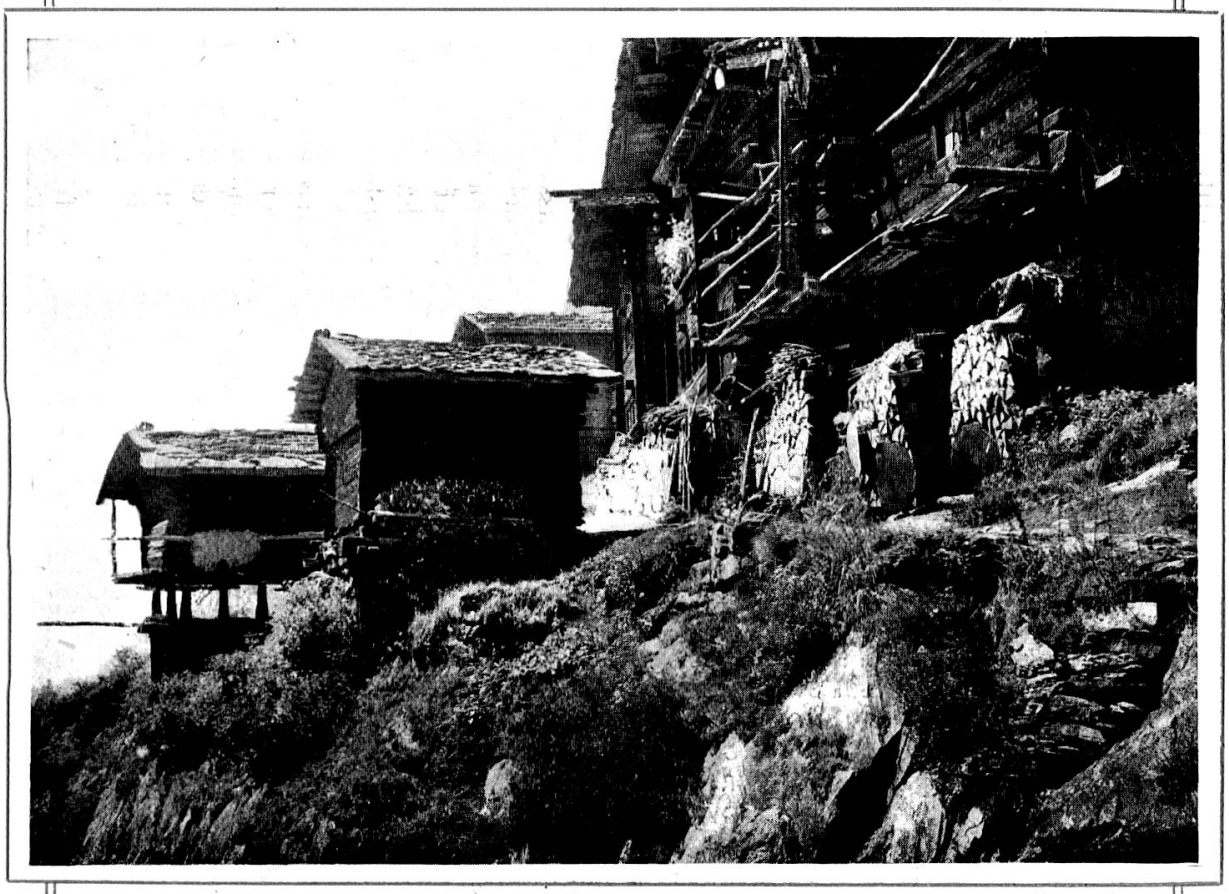

F. Bopp. BLATTEN — LOETSCHENTAL. Herrliberg b. Zürich.

BUFFET FROID et THÉ de 6 h. à 7 h. 30.

CHANT D'OUVERTURE 7 h. 30.

RAFRAÎCHISSEMENTS DURANT L'ENTR'ACTE
de 8 h. 30 à 9 h. 15.

(Maison DUBOIS & CO., 33, Baker Street, W.1 [Maison Suisse],
Propriétaire: E. M. Fuchs).

La Carte d'Entrée 1/6 *(taxe comprise) est en vente auprès de tous les membres du comité exécutif et à l'entrée de la salle.*

Mai 1925.

Chers Compatriotes,

Notre Colonie, tel un organisme tout plein de vie, a su étonnamment développer et multiplier ses organes et ses fonctions vitales, au gré des besoins nouveaux, durant ces dernières décades.

Mais elle n'en a pas songé pour autant, à laisser tomber dans l'oubli les fondations anciennes. Sa "Fête Suisse" est toujours le centre de ralliement par excellence de tous les concitoyens helvétiques.

Cette année, nous avons cherché à nous adapter plus exactement aux conditions nouvelles et nous osons croire que l'arrangement d'un buffet à partir de 6 h. du soir permettra à bon nombre de venir droit au sortir de leur travail.

Vous en profiterez donc en foule, chers compatriotes, pour vous rencontrer avec tous vos amis et constituer la grande famille suisse à Londres, qui aime tant à se retrouver parmi les jodels et les airs de chez nous,

JEUDI 25 JUIN.

LE COMITÉ EXÉCUTIF:

M. CH. PARAVICINI, Ministre de Suisse, Légation de Suisse, 32, Queen Anne Street, W.1
M. LE PRÉSIDENT de la SOCIÉTÉ DE SECOURS MUTUELS, 74, Charlotte Street, W.1.
,, ,, du CITY SWISS CLUB, Royal Adelaide Gallery, 436, Strand, W.C.2.
,, ,, du SCHWEIZERBUND, 74, Charlotte Street, W.1.
,, ,, de l'UNIONE TICINESE, 74, Charlotte Street, W.1.
,, ,, de l'UNION HELVETIA, 1, Gerrard Place, W.1.
,, ,, de la SWISS MERCANTILE SOCIETY, 24, Queen Victoria Street, E.C.4.
,, ,, du SWISS INSTITUTE, 28, Red Lion Square, W.C.1.
,, ,, de la SWISS Y.M.C.A., 15, Upper Bedford Place, W.C.1.
,, ,, de la NOUVELLE SOCIÉTÉ HELVÉTIQUE, 28, Red Lion Square, W.C.1
,, ,, de la SWISS CHORAL SOCIETY, 1, Gerrard Place, W.1.
,, ,, de la SWISS RIFLE ASSOCIATION, 18, Savoy Street, Strand, W.C.2.
,, ,, de la SWISS GYMNASTIC SOCIETY, 1, Gerrard Place, W.1.
M. J. BAER, Ulster Chambers, Regent Street, W.1.
,, AL. BAUME, Union Bank Buildings, Holborn Circus, E.C.1.
,, C. CAMPART, Raymond House, 32/34, Theobald's Road, W.C.1.
,, G. CUSI, 52, Shaftesbury Avenue, W.1.
,, A. L. DESPOND, 34, Fenchurch Street, E.C.3.
,, ROD. GAILLARD, 1, Westmoreland Road, W.2.
,, C. TH. HAHN, 12, Upper Bedford Place, W.C.1.
,, H. JOSS, 110, Bishopsgate, E.C.2.
,, H. MARTIN, 32, Queen Anne Street, W.1.
,, E. NEUSCHWANDER, The Laurels, Millfield Lane, N.6.
,, TH. RITTER, 77, Upper Thames Street, E.C.4.
,, A. ROSSELET-DROUX, 9, Lamb's Conduit Street, W.C.1.
,, A. J. STRAHLE, 163, Blackfriars Road, S.E.1.
,, C. CHAPUIS, Trésorier, 72/82, Rosebery Avenue, E.C.1.
,, R. HOFFMANN-DE VISME, Secrétaire, Eglise Suisse, 79, Endell Street, W.C.2.

POLYGLOT PRINTING CO. LTD., 72 PAUL ST., E.C.2.