Zeitschrift: Schweizer Kunst = Art suisse = Arte svizzera = Swiss art

Herausgeber: Visarte Schweiz

Band: - (1957)

Heft: 7

Titelseiten

Nutzungsbedingungen

Die ETH-Bibliothek ist die Anbieterin der digitalisierten Zeitschriften auf E-Periodica. Sie besitzt keine Urheberrechte an den Zeitschriften und ist nicht verantwortlich für deren Inhalte. Die Rechte liegen in der Regel bei den Herausgebern beziehungsweise den externen Rechteinhabern. Das Veröffentlichen von Bildern in Print- und Online-Publikationen sowie auf Social Media-Kanälen oder Webseiten ist nur mit vorheriger Genehmigung der Rechteinhaber erlaubt. Mehr erfahren

Conditions d'utilisation

L'ETH Library est le fournisseur des revues numérisées. Elle ne détient aucun droit d'auteur sur les revues et n'est pas responsable de leur contenu. En règle générale, les droits sont détenus par les éditeurs ou les détenteurs de droits externes. La reproduction d'images dans des publications imprimées ou en ligne ainsi que sur des canaux de médias sociaux ou des sites web n'est autorisée qu'avec l'accord préalable des détenteurs des droits. En savoir plus

Terms of use

The ETH Library is the provider of the digitised journals. It does not own any copyrights to the journals and is not responsible for their content. The rights usually lie with the publishers or the external rights holders. Publishing images in print and online publications, as well as on social media channels or websites, is only permitted with the prior consent of the rights holders. Find out more

Download PDF: 28.10.2025

ETH-Bibliothek Zürich, E-Periodica, https://www.e-periodica.ch

SCHWEIZER KUNST
ART SUISSE
ARTE SVIZZERA

GESELLSCHAFT SCHWEIZERISCHER MALER, BILDHAUER UND ARCHITEKTEN
SOCIÉTÉ DES PEINTRES, SCULPTEURS ET ARCHITECTES SUISSES
SOCIETÀ PITTORI, SCUBTORI E ARCHITETTI SVIZZERI

Juli 1957 | *Bulletin No. 7* | *Juillet 1957*

AZ AARAU 1

Berne

1024

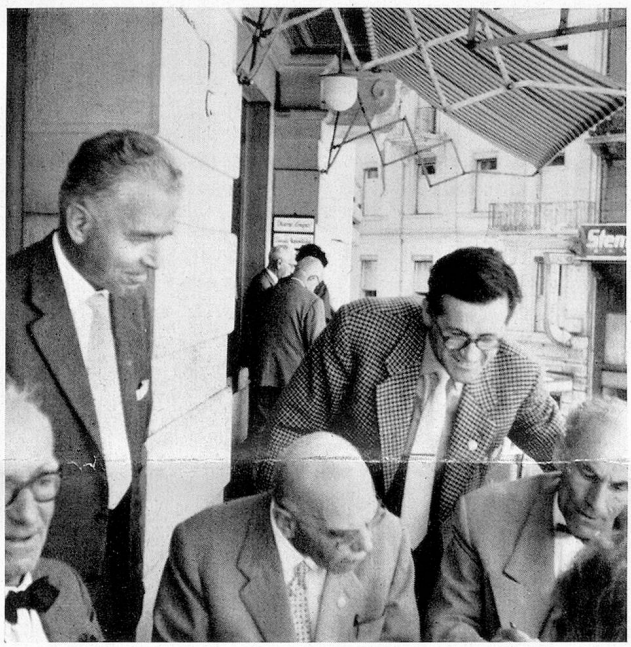

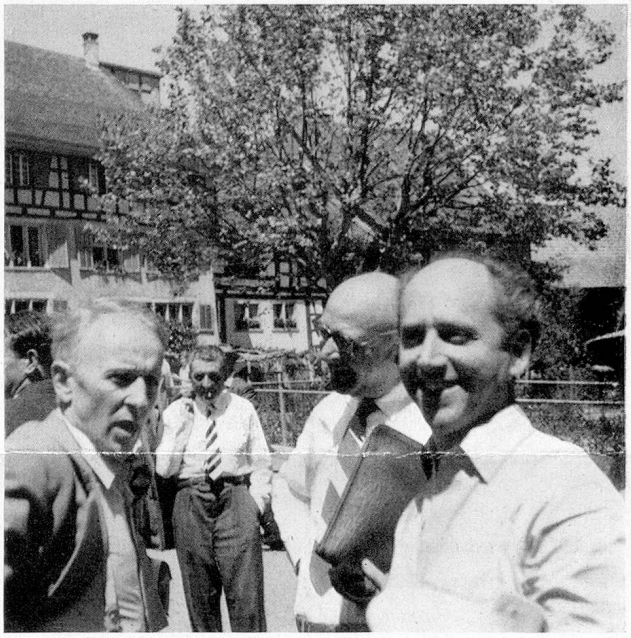

Aufnahmen von der Delegiertenversammlung – Photos de l'assemblée des délégués

XXV. AUSSTELLUNG DER GSMBA

im Musée cantonal des beaux-arts, Palais de Rumine, Lausanne, 10. Oktober bis 24. November 1957

Diese Nummer enthält:

Reglement der Ausstellung,
Anmeldeformular,
Stimmzettel für die Jury.

Einlieferungstermine:

der Anmeldeformulare: 2. bis 7. September 1957
der Stimmzettel: 7. September 1957
der Werke: 9. bis 14. September 1957

Es wird gebeten, die Termine genau einzuhalten.

XXVe EXPOSITION DE LA SOCIÉTÉ DES PSAS

au Musée cantonal des beaux-arts, Palais de Rumine, Lausanne, 10 octobre au 24 novembre 1957

Le présent numéro contient:

Règlement de l'exposition,
bulletin de participation,
bulletin de vote pour le jury.

Délais d'envoi:

du bulletin de participation: 2 au 7 sept. 1957
du bulletin de vote: 7 septembre 1957
des œuvres: 9 au 14 septembre 1957

Prière d'observer strictement les délais fixés