

**Zeitschrift:** Jahresbericht / Schweiz Tourismus  
**Herausgeber:** Schweiz Tourismus  
**Band:** - (2015)

**Vereinsnachrichten:** Namen und Zahlen

### **Nutzungsbedingungen**

Die ETH-Bibliothek ist die Anbieterin der digitalisierten Zeitschriften auf E-Periodica. Sie besitzt keine Urheberrechte an den Zeitschriften und ist nicht verantwortlich für deren Inhalte. Die Rechte liegen in der Regel bei den Herausgebern beziehungsweise den externen Rechteinhabern. Das Veröffentlichen von Bildern in Print- und Online-Publikationen sowie auf Social Media-Kanälen oder Webseiten ist nur mit vorheriger Genehmigung der Rechteinhaber erlaubt. [Mehr erfahren](#)

### **Conditions d'utilisation**

L'ETH Library est le fournisseur des revues numérisées. Elle ne détient aucun droit d'auteur sur les revues et n'est pas responsable de leur contenu. En règle générale, les droits sont détenus par les éditeurs ou les détenteurs de droits externes. La reproduction d'images dans des publications imprimées ou en ligne ainsi que sur des canaux de médias sociaux ou des sites web n'est autorisée qu'avec l'accord préalable des détenteurs des droits. [En savoir plus](#)

### **Terms of use**

The ETH Library is the provider of the digitised journals. It does not own any copyrights to the journals and is not responsible for their content. The rights usually lie with the publishers or the external rights holders. Publishing images in print and online publications, as well as on social media channels or websites, is only permitted with the prior consent of the rights holders. [Find out more](#)

**Download PDF:** 03.04.2026

**ETH-Bibliothek Zürich, E-Periodica, <https://www.e-periodica.ch>**



# Namen und Zahlen.

Der Vorstand.	52	Bilanz 2015.	56
Die Geschäftsleitung.	53	Erfolgsrechnung 2015.	58
Das Extended Management Team (EMT).	54	Anhang zur Jahresrechnung 2015.	60
Der Schweizer Tourismusrat.	54	Bericht der Revisionsstelle.	62

Das Trendquartier Flon im Herzen von Lausanne VD.  
© Ivo Scholz

## Der Vorstand.



**Jean-François Roth**

Präsident Schweiz Tourismus,  
Präsident Radio- und Fernsehgesellschaft  
der französischen Schweiz (RTSR)



**Jeannine Pilloud**

Leiterin SBB Personenverkehr,  
Mitglied der Konzernleitung



**Peter Vollmer, Dr.**

Vizepräsident Schweiz Tourismus



**Casimir Platzer**

Präsident GastroSuisse



**Jörg Arnold**

Mitglied Verbandsleitung hotelleriesuisse,  
Direktor Hotel Storchen Zürich



**Stefan Roth**

Stadtpräsident Luzern,  
Mitglied Verwaltungsrat Luzern Tourismus  
(ab 01.01.2016)



**Markus Binkert**

Chief Commercial Officer  
Swiss International Air Lines  
(ab 01.01.2016)



**Marco Solari**

Präsident Internationales Film Festival  
Locarno



**Jean-Michel Cina**

Vorsteher Dep. für Volkswirtschaft, Energie  
und Raumentwicklung, Kanton Wallis  
Präsident der Konferenz der Kantons-  
regierungen



**Urs W. Studer**

Alt Stadtpräsident Luzern  
(bis 31.12.2015)

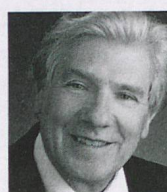

**Peter Keller, Prof. hon. Dr.**

Wirtschaftswissenschaftliche Fakultät  
(HEC), Universität Lausanne



**Hansjörg Trachsel**

Alt Regierungsrat Kanton Graubünden



**Paul Kurrus**

Präsident AEROSUISSE  
(bis 31.12.2015)



**Anja Wyden Guelpa**

Staatskanzlerin  
der Republik und des Kantons Genf



**Catherine Mühlemann**

Co-Owner  
Andmann Media Holding GmbH,  
Medienunternehmerin  
und Verwaltungsrätin

## Die Geschäftsleitung.

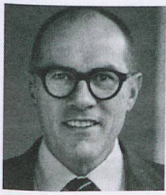

**Jürg Schmid**  
Direktor



**Nicole Diermeier**  
Marketing & Productions

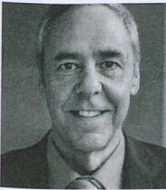

**Urs Eberhard**  
Vizedirektor,  
Märkte

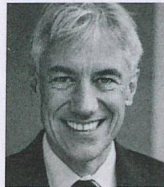

**Marc Isenring**  
Corporate Services



**Gilles Dind**  
Europa West

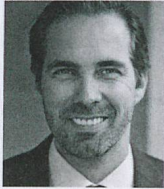

**Martin Nydegger**  
Business Development



**Daniela Bär**  
Internationale Medienarbeit &  
Unternehmenskommunikation



**Thomas Winkler**  
Digital Management



**Barbra Steuri-Albrecht**  
Meetings & Incentives  
(ab 01.01.2016)

## Das Extended Management Team (EMT).

Das EMT sichert die Integration der Märkte und relevanter Bereiche in die strategische Planung des weltweiten Tourismusmarketings.

---

**Simon Bosshart**

Leiter Asia-Pacific & Global Accounts

**Marcelline Kuonen**

Landesleiterin Vereinigtes Königreich & Irland (bis 30.04.2015)

**Corinne Genoud**

Landesleiterin Niederlande (bis 30.04.2015)  
Landesleiterin Vereinigtes Königreich & Irland (ab 01.05.2015)

**Tiziano Pelli**

Leiter Stab Direktion

**Alex Herrmann**

Leiter Nordamerika

**Federico Sommaruga**

Leiter Zukunftsmärkte & Spezialprojekte

**Dominic Keller**

Landesleiter Schweiz

**Barbra Steuri-Albrecht**

Leiterin Meetings & Incentives (bis 31.12.2015)

**Jörg Peter Krebs**

Leiter Zentral- und Osteuropa

**Armando Troncana**

Landesleiter Italien

---

## Der Schweizer Tourismusrat.

---

**Jörg Arnold**

Vorstand Schweiz Tourismus, Mitglied Verbandsleitung hotelleriesuisse,  
Direktor Hotel Storchen Zürich

**David Escher, Dr.**

CEO Switzerland Cheese Marketing AG

**Markus Binkert**

Vorstand Schweiz Tourismus, Chief Commercial Officer  
Swiss International Air Lines (ab 01.01.2016)

**Remo Fehlmann**

Direktor GastroSuisse

**Aymo Brunetti, Prof. Dr.**

Direktor des Center for Regional Economic Development (CRED),  
Universität Bern

**Elia Frapolli**

Direktor Ticino Turismo

**Marcel Bühler**

CEO Swisscard AECS AG

**Barbara Gisi**

Direktorin Schweizer Tourismus-Verband STV-FST

**Martin Bütikofer**

Direktor Verkehrshaus der Schweiz

**Fredi Gmür**

CEO Schweizer Jugendherbergen, Präsident Parahotellerie Schweiz

**Hans-Ruedi Christen**

CEO Chocolat Frey AG

**Christoph Juen, Dr.**

CEO hotelleriesuisse

**Jean-Michel Cina**

Vorstand Schweiz Tourismus, Vorsteher Departement für  
Volkswirtschaft, Energie und Raumentwicklung, Kanton Wallis

**René Kamer**

Geschäftsführer RailAway AG

**Robert Deillon**

CEO Genève Aéroport

**Richard Kämpf**

Leiter Ressort Tourismus, Staatssekretariat für Wirtschaft SECO

**Carl Elsener**

CEO Victorinox

**Peter Keller, Prof. hon. Dr.**

Vorstand Schweiz Tourismus, Wirtschaftswissenschaftliche  
Fakultät (HEC), Universität Lausanne

---

**Paul Kurrus**

Vorstand Schweiz Tourismus, Präsident AEROSUISSE  
(bis 31.12.2015)

**Bruno Sauter**

Amtschef Amt für Wirtschaft und Arbeit, Kanton Zürich

**Christian Laesser, Prof. Dr.**

Direktor Institut für Systemisches Management und Public Governance,  
Forschungszentrum Tourismus und Verkehr, Universität St.Gallen

**Rolf Schafroth**

CEO Global Travel Services Division,  
Member of the Executive Board, Kuoni Travel Holding Ltd.

**Sven Lareida**

Head of Partnership Marketing, Swiss International Air Lines Ltd.

**Markus Schneider**

CEO Hallwag Kümmerly+Frey AG

**Maurus Lauber**

CEO Swiss Travel System AG

**Benno Seiler**

Delegierter Präsidialdepartement Stadt Zürich

**Fernando Lehner**

Vorsitzender der Geschäftsleitung Matterhorn Gotthard Bahn,  
Gornergrat Bahn

**Marco Solari**

Vorstand Schweiz Tourismus,  
Präsident Internationales Film Festival Locarno

**Michael Maeder**

CEO STC Switzerland Travel Centre AG

**Ueli Stüchelberger**

Direktor Verband öffentlicher Verkehr und Seilbahnen Schweiz

**Catherine Mühlemann**

Vorstand Schweiz Tourismus, Co-Owner Andmann Media  
Holding GmbH, Medienunternehmerin und Verwaltungsrätin

**Urs W. Studer**

Vorstand Schweiz Tourismus, alt Stadtpräsident Luzern  
(bis 31.12.2015)

**Beat Niedermann**

Executive Director, Corporate & Institutional Clients, UBS Switzerland AG

**Joos Sutter**

Vorsitzender der Geschäftsleitung Coop

**Jon Domenic Parolini, Dr.**

Regierungsrat Kanton Graubünden, Vorsteher Departement für  
Volkswirtschaft und Soziales, Kanton Graubünden

**Hansjörg Trachsel**

Vorstand Schweiz Tourismus,  
alt Regierungsrat Kanton Graubünden

**Jeannine Pilloud**

Vorstand Schweiz Tourismus, Leiterin SBB Personenverkehr,  
Mitglied der Konzernleitung

**Martin Tritten**

Standortförderung Kanton Bern, Fachexperte Tourismus

**Casimir Platzer**

Vorstand Schweiz Tourismus, Präsident GastroSuisse

**Peter Vollmer, Dr.**

Vizepräsident Schweiz Tourismus

**Ernst Risch**

Geschäftsführer Liechtenstein Marketing

**Hans-Martin Wahlen**

Delegierter des Verwaltungsrats / CEO Kambly SA

**Michel Rochat, Prof.**

Generaldirektor Ecole hôtelière de Lausanne

**Stephan Widrig**

CEO Flughafen Zürich AG

**Jean-François Roth**

Präsident Schweiz Tourismus, Präsident Radio- und  
Fernsehgesellschaft der französischen Schweiz (RTSR)

**Andreas Willich**

Leiter Personenverkehr BLS AG,  
Mitglied der Geschäftsleitung

**Stefan Roth**

Vorstand Schweiz Tourismus, Stadtpräsident Luzern,  
Mitglied Verwaltungsrat Luzern Tourismus (ab 01.01.2016)

**Anja Wyden Guelpa**

Vorstand Schweiz Tourismus, Staatskanzlerin der Republik  
und des Kantons Genf

**Carlos Sardinha**

Direktor Europcar AMAG Services AG

**Guido Zumbühl**

Direktionsvorsitzender Bucherer AG

## Bilanz 2015.

1. Aktiven		Bilanz per 31.12.2015	Bilanz per 31.12.2014
<b>Umlaufvermögen</b>		CHF	CHF
<b>1.1</b>	<b>Flüssige Mittel</b>		
	Kassa	49 400.47	52 044.77
	Post	238 011.66	243 330.54
	Bank	17 780 625.45	19 192 348.09
	<b>Total flüssige Mittel</b>	<b>18 068 037.58</b>	<b>19 487 723.40</b>
<b>1.2</b>	<b>Forderungen</b>		
<b>1.2.1</b>	<b>Forderungen aus Lieferungen und Leistungen</b>	<b>1 527 957.48</b>	<b>1 760 498.42</b>
<b>1.2.2</b>	<b>Übrige kurzfristige Forderungen</b>		
	Garantieleistungen, Vorschüsse	408 634.69	84 315.50
	Staatliche Stellen	388 739.57	365 355.97
	<b>Total Forderungen</b>	<b>2 325 331.74</b>	<b>2 210 169.89</b>
<b>1.3</b>	<b>Vorräte und angefangene Arbeiten</b>		
	Vorräte und angefangene Arbeiten	280 503.00	291 026.60
	<b>Total Vorräte und angefangene Arbeiten</b>	<b>280 503.00</b>	<b>291 026.60</b>
<b>1.4</b>	<b>Aktive Rechnungsabgrenzungsposten</b>		
	Aktive Rechnungsabgrenzungsposten	2 365 369.72	2 213 187.87
	Vorauszahlungen	2 468 839.24	1 439 950.79
	<b>Total aktive Rechnungsabgrenzungsposten</b>	<b>4 834 208.96</b>	<b>3 653 138.66</b>
<b>Total Umlaufvermögen</b>		<b>25 508 081.28</b>	<b>25 642 058.55</b>
<b>Anlagevermögen</b>			
<b>1.5</b>	<b>Finanzanlagen langfristige Forderungen gegenüber Dritten</b>	<b>342 705.21</b>	<b>344 544.14</b>
<b>1.6</b>	<b>Beteiligungen</b>	<b>1 226 504.00</b>	<b>1 226 504.00</b>
<b>1.7</b>	<b>Mobile Sachanlagen</b>		
	Mobiliar, Einrichtungen, Installationen	257 078.87	327 248.15
	Informatikanlagen	223 629.09	206 956.04
	Infrastruktur Auftritte	33 256.37	72 845.71
	<b>Total mobile Sachanlagen</b>	<b>513 964.33</b>	<b>607 049.90</b>
<b>1.8</b>	<b>Immobilie Sachanlagen</b>		
	Geschäftsliegenschaft	6 716 659.11	6 924 784.11
	<b>Total immobile Sachanlagen</b>	<b>6 716 659.11</b>	<b>6 924 784.11</b>
<b>Total Anlagevermögen</b>		<b>8 799 832.65</b>	<b>9 102 882.15</b>
<b>Total Aktiven</b>		<b>34 307 913.93</b>	<b>34 744 940.70</b>

## 2. Passiven

	Bilanz per 31.12.2015	Bilanz per 31.12.2014
<b>Fremdkapital</b>	CHF	CHF
<b>2.1 Kurzfristiges Fremdkapital</b>		
<b>2.1.1 Verbindlichkeiten aus Lieferungen und Leistungen</b>	<b>7 069 688.77</b>	<b>6 681 884.39</b>
<b>2.1.2 Übrige kurzfristige Verbindlichkeiten</b>		
Staatliche Stellen	1 011 003.67	810 378.50
Dritte	1 513 338.72	1 436 181.55
Vorsorgeeinrichtungen	277 349.82	265 956.35
<b>Total übrige kurzfristige Verbindlichkeiten</b>	<b>2 801 692.21</b>	<b>2 512 516.40</b>
<b>2.1.3 Passive Rechnungsabgrenzungsposten / kurzfristige Rückstellungen</b>		
Passive Rechnungsabgrenzungsposten	1 393 103.85	1 222 747.14
Bundesbeitrag Januar 2016 / 2015	5 100 000.00	4 900 000.00
Rückstellungen Personal	879 128.81	1 023 282.06
Rückstellung «Grüezi Deutschland» 2015 / 2016	1 827 678.00	1 391 840.00
Marketingaktivitäten Folgejahr	2 526 658.00	2 730 088.00
<b>Total passive Rechnungsabgrenzungsposten / kurzfristige Rückstellungen</b>	<b>11 726 568.66</b>	<b>11 267 957.20</b>
<b>Total kurzfristiges Fremdkapital</b>	<b>21 597 949.64</b>	<b>20 462 357.99</b>
<b>2.2 Langfristiges Fremdkapital</b>		
<b>2.2.1 Übrige langfristige Verbindlichkeiten (Liegenschaft Paris)</b>	<b>4 346 696.37</b>	<b>4 045 354.26</b>
<b>2.2.2 Langfristige Rückstellungen</b>		
Informatikanlagen	312 100.00	312 100.00
Liegenschaftsrenovation Paris	200 000.00	200 000.00
Umbauten Mietlokalitäten / Mobiliar	509 900.00	509 900.00
Diverse	2 197 856.54	2 202 707.22
Ausserordentliche Ereignisse Destination Schweiz	2 260 000.00	4 253 200.00
Austrittsentschädigungen	1 208 752.02	1 089 378.51
<b>Total langfristige Rückstellungen</b>	<b>6 688 608.56</b>	<b>8 567 285.73</b>
<b>Total langfristiges Fremdkapital</b>	<b>11 035 304.93</b>	<b>12 612 639.99</b>
<b>Eigenkapital</b>		
<b>2.3 Kapital per 1.1.2015 / 2014</b>	<b>1 669 942.72</b>	<b>1 626 194.84</b>
Minderaufwand	4 716.64	43 747.88
<b>Total Eigenkapital</b>	<b>1 674 659.36</b>	<b>1 669 942.72</b>
<b>Total Passiven</b>	<b>34 307 913.93</b>	<b>34 744 940.70</b>

## Erfolgsrechnung 2015.

	Budget 2015	Rechnung 2015	Rechnung 2014
	CHF	CHF	CHF
<b>Nettoerlöse</b>			
<b>3.1 Mitgliederbeiträge</b>			
Schweizerische Eidgenossenschaft	-52 904 000	-52 903 600.00	-52 829 700.00
Schweizer Tourismusrat	-935 000	-960 000.00	-1 028 750.00
Mitglieder (Kantone, Gemeinden, Tourismusorganisationen, Verkehrsinteressenten, Firmen, Organisationen)	-1 518 000	-1 536 197.00	-1 505 025.00
<b>Total Mitgliederbeiträge</b>	<b>-55 357 000</b>	<b>-55 399 797.00</b>	<b>-55 363 475.00</b>
<b>3.2 Diverse Erlöse</b>	<b>-135 000</b>	<b>-202 797.78</b>	<b>-252 675.32</b>
<b>3.3 Weiterverrechnete Leistungen</b>			
Ertrag aus weiterverrechnetem Personalaufwand	-1 043 000	-1 014 160.95	-976 746.85
Ertrag aus weiterverrechnetem Betriebsaufwand	-250 000	-248 921.18	-241 625.09
<b>Total weiterverrechnete Leistungen</b>	<b>-1 293 000</b>	<b>-1 263 082.13</b>	<b>-1 218 371.94</b>
<b>Total betriebliche Erlöse</b>	<b>-56 785 000</b>	<b>-56 865 676.91</b>	<b>-56 834 522.26</b>
<b>Marketing-Erlöse</b>			
<b>3.4 Sponsorship-Marketing</b>	<b>-8 756 000</b>	<b>-9 500 560.30</b>	<b>-9 848 748.82</b>
<b>3.5 Übriger Marketing-Erlös</b>	<b>-27 200 000</b>	<b>-28 490 797.10</b>	<b>-26 278 008.71</b>
<b>Total Marketing-Erlöse</b>	<b>-35 956 000</b>	<b>-37 991 357.40</b>	<b>-36 126 757.53</b>
<b>Total Erlöse</b>	<b>-92 741 000</b>	<b>-94 857 034.31</b>	<b>-92 961 279.79</b>
<b>Marketingaufwand</b>			
<b>4.1 Aufwand aus Marketing</b>	<b>61 302 000</b>	<b>64 434 192.25</b>	<b>63 044 770.99</b>
Äufnung (+)/Entnahme (-) Fond aus. Ereignisse Dest. Schweiz	-1 000 000	-1 993 200.00	-700 000.00
<b>Total Aufwand aus Marketing</b>	<b>60 302 000</b>	<b>62 440 992.25</b>	<b>62 344 770.99</b>
<b>Personalaufwand</b>			
<b>4.2 Personalaufwand</b>			
Gehälter	22 367 000	22 050 526.66	21 586 375.60
Sozialaufwand	4 307 000	4 276 699.23	4 080 287.59
Aus- und Weiterbildung	275 000	211 015.83	182 834.10
Versetzungen / Personalrekrutierung	250 000	266 009.92	384 722.08
Nicht bezogene Ferien / Überzeit (Anpassung)	0	-106 323.25	-126 501.00
Reise- und Repräsentationsspesen	310 000	281 706.62	278 847.83
Diverser Personalaufwand	250 000	225 458.70	218 092.29
<b>Total Personalaufwand</b>	<b>27 759 000</b>	<b>27 205 093.71</b>	<b>26 604 658.49</b>
<b>Übriger Betriebsaufwand</b>			
<b>4.3 Übriger Betriebsaufwand</b>			
Raumaufwand	3 002 000	3 043 618.55	2 999 275.81
Verwaltungsaufwand	1 472 000	1 150 806.93	1 311 910.82
Allgemeiner Behördenaufwand	201 000	197 393.89	305 929.38
Übriger Betriebsaufwand	38 000	43 780.43	46 745.32
<b>Total übriger Betriebsaufwand</b>	<b>4 713 000</b>	<b>4 435 599.80</b>	<b>4 663 861.33</b>
<b>Abschreibungen und Wertberichtigungen auf Positionen des Anlagevermögens</b>			
<b>4.4 Abschreibungen auf Sachanlagen</b>			
Informatikanlagen	230 000	228 468.74	236 413.31
Mobiliar, Einrichtungen, Installationen	213 000	219 595.57	262 324.68
<b>Total Abschreibungen auf Sachanlagen</b>	<b>443 000</b>	<b>448 064.31</b>	<b>498 737.99</b>
<b>Betriebliches Ergebnis vor Zinsen und Steuern</b>	<b>476 000</b>	<b>-327 284.24</b>	<b>1 150 749.01</b>
<b>5.0 Finanzertrag</b>	<b>-113 000</b>	<b>-3 357.96</b>	<b>-535 622.35</b>
<b>5.1 Finanzaufwand</b>	<b>130 000</b>	<b>663 703.78</b>	<b>23 744.61</b>
<b>Betriebliches Ergebnis vor Zinsen und Steuern</b>	<b>493 000</b>	<b>333 061.58</b>	<b>638 871.27</b>
<b>6.0 Betriebsfremder Ertrag (Liegenschaft)</b>	<b>-1 420 000</b>	<b>-1 152 529.25</b>	<b>-1 463 992.86</b>
<b>6.1 Betriebsfremder Aufwand (Liegenschaft)</b>	<b>927 000</b>	<b>814 751.03</b>	<b>781 373.71</b>
<b>Minderaufwand</b>	<b>0</b>	<b>-4 716.64</b>	<b>-43 747.88</b>

## Geldflussrechnung (in CHF).

<b>2015</b>	
<b>Geldfluss aus Betriebstätigkeit</b>	
<b>Minderaufwand</b>	<b>4 716.64</b>
<b>Abschreibungen (Mobile Sachanlagen)</b>	
Mobilien, Einrichtungen, Installationen	216 952.39
Informatikanlagen	248 783.23
Messestand	46 042.64
<b>Abschreibungen (Immobilien Sachanlagen)</b>	
Liegenschaft Paris	208 125.00
<b>Veränderungen (NUV/Rückstellungen)</b>	
Abnahme/(Zunahme) Forderungen	-115 161.85
Abnahme/(Zunahme) Vorräte und angefangene Arbeiten	10 523.60
Abnahme/(Zunahme) Aktive Rechnungsabgrenzungsposten	-1 181 070.30
Zunahme/(Abnahme) kurzfristige Verbindlichkeiten	676 980.19
Zunahme/(Abnahme) Passive Rechnungsabgrenzungsposten und kurzfristige Rückstellungen	458 611.46
<b>Veränderungen (langfristige Rückstellungen)</b>	
Abnahme Ausserordentliche Ereignisse Destination Schweiz	-1 993 200.00
Zunahme Austrittsschädigungen	119 373.51
Abnahme Diverse Rückstellungen	-4 850.68
<b>Total Geldfluss aus Betriebstätigkeit</b>	<b>-1 304 174.17</b>
<b>Geldfluss aus Investitionstätigkeit</b>	
<b>Finanzanlagen</b>	
Langfristige Forderungen gegenüber Dritten	1 838.93
<b>Mobile Sachanlagen</b>	
Informatikanlagen	-265 456.28
Mobilien, Einrichtungen, Installationen	-146 783.11
Infrastruktur Aufträge	-6 453.30
<b>Total Geldfluss aus Investitionstätigkeit</b>	<b>-416 853.76</b>
<b>Geldfluss aus Finanzierungstätigkeit</b>	
<b>Betriebsfremde Verbindlichkeiten</b>	
Zunahme/(Abnahme) langfristige Verbindlichkeiten	301 342.11
<b>Total Geldfluss aus Finanzierungstätigkeit</b>	<b>301 342.11</b>
<b>Veränderung an Zahlungsmitteln</b>	<b>-1 419 685.82</b>
<b>Nachweis</b>	
Anfangsbestand an flüssigen Mitteln	19 487 723.40
Endbestand an flüssigen Mitteln	18 068 037.58
<b>Total Veränderung an Zahlungsmitteln</b>	<b>-1 419 685.82</b>

## Anhang zur Jahresrechnung 2015.

### Rechnungslegungsgrundsätze

Schweiz Tourismus als Körperschaft des öffentlichen Rechts richtet die Buchführung und die Rechnungslegung nach Art. 957 ff. OR sowie den anwendbaren Vorschriften des Aktienrechts (Art. 662a ff. OR). Schweiz Tourismus haftet gemäss Art. 21 des Organisationsstatuts für ihre Verbindlichkeiten allein mit ihrem Vermögen.

Die Jahresrechnung entspricht den Bestimmungen des neuen schweizerischen Rechnungslegungsrechts (Art. 957 bis 963b OR), welche am 1. Januar 2013 in Kraft traten und deren Anwendung ab Finanzjahr 2015 gewährleistet sein muss. In Übereinstimmung mit dem Obligationenrecht wurden im Rahmen der erstmaligen Anwendung des neuen Rechnungslegungsrechts die Gliederung sowie die Vorjahreswerte angepasst. Die Anpassung hat keinen Einfluss auf die Summe des Eigenkapitals.

### Anlagevermögen

Die Sachanlagen werden zu Anschaffungskosten oder zu Herstellungskosten abzüglich der betriebswirtschaftlich notwendigen Abschreibungen bilanziert.

Zur Berechnung der Abschreibungsbeträge werden folgende Nutzungsdauern und Abschreibungsmethoden angewandt:

Sachanlagen	Nutzungsdauer	Methode
Büroeinrichtungen / Büromaschinen	3 Jahre	Linear
Informatik Hardware / Software	3 Jahre	Linear
Infrastruktur Auftritte	7 Jahre	Linear
Liegenschaft Paris	80 Jahre	Linear

Die Abschreibungen für Infrastruktur Auftritte im Marketing (Messestand / Messemobiliar) und Webhardware werden unter «Aufwand aus Marketing» ausgewiesen: laufendes Jahr: CHF 63 714 / Vorjahr: CHF 332 135.

### Forderungen aus Lieferungen und Leistungen

Die Forderungen aus Lieferungen und Leistungen sowie die übrigen kurzfristigen Forderungen werden zu Nominalwerten bilanziert. Auf diese Werte werden individuelle Einzelwertberichtigungen vorgenommen, wobei der Restbestand pauschal zu 5 % / 10 % wertberichtigt wird.

### Fremdwährungspositionen

Die Positionen in Fremdwährungen wurden zu den offiziellen Kursen der Steuerverwaltung des Bundes bewertet.

### Firma

Schweiz Tourismus  
Tödistr. 7  
8027 Zürich  
Öffentlich-rechtliche Körperschaft

### Vollzeitstellen

Die Anzahl Vollzeitstellen liegt im Jahresdurchschnitt nicht über 250 Mitarbeitenden.

	2015	2014
<b>Beteiligungen</b>	CHF	CHF
STC Switzerland Travel Centre AG Zürich/London – Aktienkapital	5 250 000	5 250 000
Beteiligungsanteil ST	33 %	33 %
Swiss Travel System AG, Zürich – Aktienkapital	300 000	300 000
Beteiligungsanteil ST	10 %	10 %
<b>Forderungen / Verbindlichkeiten gegenüber STC Switzerland Travel Centre AG</b>		
In der Bilanz sind in den folgenden Positionen Guthaben / Verbindlichkeiten enthalten:		
1.2.1 Debitoren	0	34 823
2.1.1 Kreditoren	197 706	369 861
<b>Forderungen / Verbindlichkeiten gegenüber STS Swiss Travel System AG</b>		
In der Bilanz sind in den folgenden Positionen Guthaben / Verbindlichkeiten enthalten:		
1.2.1 Debitoren	44 506	76 055
2.1.1 Kreditoren	211 969	65 000
<b>Verbindlichkeiten gegenüber Vorsorgeeinrichtungen</b>		
Kurzfristige Verbindlichkeiten gegenüber Vorsorgeeinrichtungen In- und Ausland	266 000	279 506
<b>Leasingverbindlichkeiten</b>		
Gesamtbetrag der Leasingverbindlichkeiten	41 308	21 103
<b>Auflösung stiller Reserven</b>		
Nettoauflösung stiller Reserven im Geschäftsjahr	2 169 027	700 000
<b>Ausserbilanzgeschäfte</b>	CHF	CHF
Positive Wiederbeschaffungswerte der Devisentermingeschäfte	234 892	399 311
Negative Wiederbeschaffungswerte der Devisentermingeschäfte	-94 768	-736 613
Kontraktvolumen	27 135 813	31 154 040
Bei den Devisentermingeschäften handelt es sich um die Absicherung der budgetierten Ausgaben des Folgejahres in fremder Währung (EUR, USD, GBP, JPY, AED, AUD, CNY, RUB)		
<b>Ereignisse nach dem Bilanzstichtag</b>		
keine		
<b>Kreditlimiten</b>		
Kreditlimiten der Kontokorrentkonti von UBS und CS je	2 000 000	2 000 000
<b>Liegenschaftsrechnung Paris</b>		
Ertrag aus Liegenschaft	1 152 529	1 463 993
Aufwand aus Liegenschaft	814 751	781 374
davon Abschreibung Gebäude	208 000	208 000
Erfolg aus Liegenschaft	337 778	682 619
<b>Honorar Revisionsstelle</b>		
Revisionsdienstleistungen	46 000	46 700
Andere Dienstleistungen	4 250	39 506