Zeitschrift: Geschäftsbericht / Schweizerische Verkehrszentrale
Herausgeber: Schweizerische Verkehrszentrale
Band: 30 (1970)

Nachruf: Dr. Adolf Martin
Autor: [s.n.]

Nutzungsbedingungen
Die ETH-Bibliothek ist die Anbieterin der digitalisierten Zeitschriften. Sie besitzt keine Urheberrechte an den Zeitschriften und ist nicht verantwortlich für deren Inhalte. Die Rechte liegen in der Regel bei den Herausgebern beziehungsweise den externen Rechteinhabern. Siehe Rechtliche Hinweise.

Conditions d'utilisation
L'ETH Library est le fournisseur des revues numérisées. Elle ne détient aucun droit d'auteur sur les revues et n'est pas responsable de leur contenu. En règle générale, les droits sont détenus par les éditeurs ou les détenteurs de droits externes. Voir Informations légales.

Terms of use
The ETH Library is the provider of the digitised journals. It does not own any copyrights to the journals and is not responsible for their content. The rights usually lie with the publishers or the external rights holders. See Legal notice.

Download PDF: 19.06.2025

ETH-Bibliothek Zürich, E-Periodica, https://www.e-periodica.ch

DR. ADOLF MARTIN

† 3. August 1970

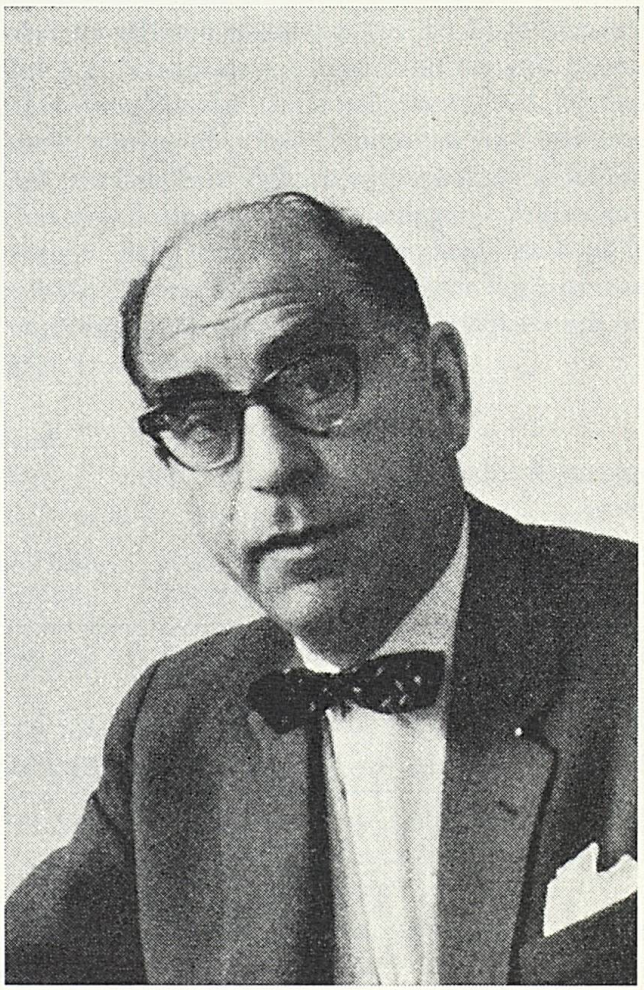

Die Schweizerische Verkehrszentrale hatte im Berichtsjahr den plötzlichen Hinschied ihres Vizepräsidenten Dr. Adolf Martin zu beklagen. Der Tod ereilte ihn kurz nach der Übernahme seines neuen Amtes als Direktor des Zentralamtes für den internationalen Eisenbahnverkehr, zu dem der Direktor des Eidgenössischen Amtes für Verkehr ehrenvoll berufen wurde. Unsere Organisation hat in ihm einen tatkräftigen Förderer verloren, der die Anliegen des Tourismus und der Verkehrswerbung auf nationaler und internationaler Ebene, etwa als Präsident des Comité du Tourisme OCDE, verteidigte. Dr. Adolf Martin hat in der Geschichte des schweizerischen Fremdenverkehrs und der Verkehrspolitik bleibende Werke hinterlassen, und zahlreiche Realisationen des Reiselandes sind mit ihm verbunden. Das Bild dieser kraftvollen Persönlichkeit wird im Freundeskreis unvergeßlich bleiben.