Zeitschrift: Suisse magazine = Swiss magazine
Herausgeber: Suisse magazine
Band: - (2016)
Heft: 325-326

Werbung

Nutzungsbedingungen
Die ETH-Bibliothek ist die Anbieterin der digitalisierten Zeitschriften auf E-Periodica. Sie besitzt keine Urheberrechte an den Zeitschriften und ist nicht verantwortlich für deren Inhalte. Die Rechte liegen in der Regel bei den Herausgebern beziehungsweise den externen Rechteinhabern. Das Veröffentlichen von Bildern in Print- und Online-Publikationen sowie auf Social Media-Kanälen oder Webseiten ist nur mit vorheriger Genehmigung der Rechteinhaber erlaubt. Mehr erfahren

Conditions d'utilisation
L'ETH Library est le fournisseur des revues numérisées. Elle ne détient aucun droit d'auteur sur les revues et n'est pas responsable de leur contenu. En règle générale, les droits sont détenus par les éditeurs ou les détenteurs de droits externes. La reproduction d'images dans des publications imprimées ou en ligne ainsi que sur des canaux de médias sociaux ou des sites web n'est autorisée qu'avec l'accord préalable des détenteurs des droits. En savoir plus

Terms of use
The ETH Library is the provider of the digitised journals. It does not own any copyrights to the journals and is not responsible for their content. The rights usually lie with the publishers or the external rights holders. Publishing images in print and online publications, as well as on social media channels or websites, is only permitted with the prior consent of the rights holders. Find out more

Download PDF: 06.12.2025

ETH-Bibliothek Zürich, E-Periodica, https://www.e-periodica.ch

ÉDITIONS CABÉDITA
Sélection spéciale Suisse Magazine

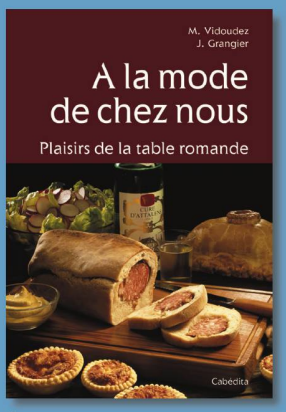

À la mode de chez nous
Michel Vidoudez et Jacqueline Grangier

Jamais la cuisine régionale en Suisse romande ne s'est aussi bien portée. Jeunes et moins jeunes redécouvrent en effet avec passion cette part de notre patrimoine aussi indispensable qu'irremplaçable. C'est dans cet élan que les auteurs nous offrent cette véritable mémoire des saveurs romandes.

Prix : 24,50 € - 304 pp. - ISBN 978-2-88295-351-3

Suisse et France
Gérard Miège et Alain-Jacques Tornare

François Ier eut la sagesse de chercher à faire des Suisses des alliés en ouvrant des négociations qui aboutirent, le 29 novembre 1516, à la signature à Fribourg d'un traité de Paix perpétuelle qui lia les deux nations pour plusieurs siècles. Cet ouvrage est préfacé par le conseiller fédéral D. Burkhalter.

Prix : 24 € - 152 pp. - ISBN 978-2-88295-761-0

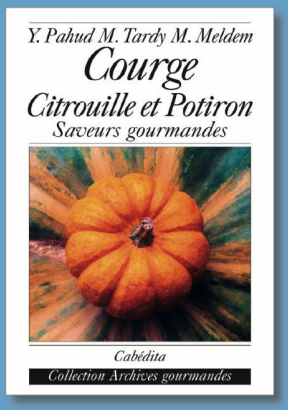

Courge, citrouille et potiron
Collectif

Les courges vous ensorcellent, les découvrir en cuisine vous fait entrer dans le monde délicieux des citrouilles et des potirons. Régal pour l'œil et le palais, elles vous apporteront aussi le plaisir de l'esprit et de la fête. Découvrez ce livre de recettes et retrouvez des saveurs authentiques.

Prix : 12,50 € - 80 pp. - ISBN 978-2-88295-476-3

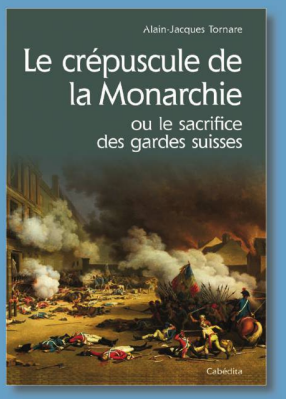

Le crépuscule de la Monarchie
Alain-Jacques Tornare

Le 10 août 1792, l'un des plus spectaculaire faits d'armes de l'histoire des relations franco-suisses met brutalement fin à treize siècles de monarchie en France. Le colonel de la garde, Louis-Augustin d'Affry, administrateur des troupes suisses, assume la mission impossible de défendre les Tuileries.

Prix : 25 € - 200 pp. - ISBN 978-2-88295-768-9

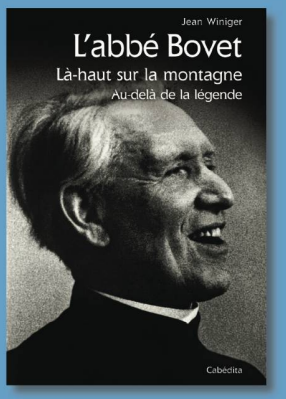

L'abbé Bovet
Jean Winiger

Joseph Bovet devient le père des chanteurs suisses durant la première moitié du XXe siècle, en donnant sa vie d'artiste et de prêtre à l'édification des siens par la musique. Le charme de ses mélodies, la ferveur de ses œuvres religieuses, près de 2 500 titres feront que le pays se reconnaîtra en lui.

Prix : 25 € - 200 pp. - ISBN 978-2-88295-767-2

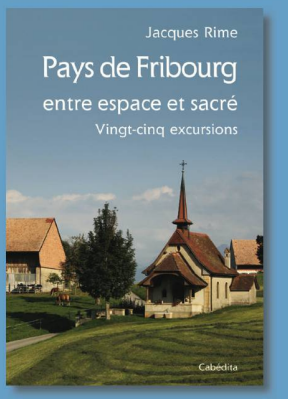

Pays de Fribourg
Jacques Rime

Jacques Rime propose vingt-cinq itinéraires à travers le canton de Fribourg, un pays qui a gardé son paysage religieux et qui offre de belles possibilités de promenades. L'ouvrage montre qu'il y a interaction entre la foi et le lieu : la foi investit un espace, mais l'espace peut également inspirer la foi.

Prix : 24 € - 144 pp. - ISBN 978-2-88295-757-3

Bulletin de commande

..... ex. ***À la mode de chez nous*** ..... **24,50 €**
..... ex. ***Suisse et France*** ..... **24 €**
..... ex. ***Courge, citrouille et potiron*** ..... **12,50 €**
..... ex. ***Le crépuscule de la Monarchie*** ..... **25 €**
.... ex. ***L'abbé Bovet*** ..... **25 €**
..... ex. ***Pays de Fribourg*** ..... **24 €**

Spécial lecteurs de Suisse Magazine :
forfait port ramené à ..... **4,50 €**

Livres à envoyer à :

Nom ..... Prénom .....
Adresse. .....
Code postal. ..... Localité. .....
Téléphone. .....
Mail .....

Vous pouvez photocopier ou recopier ce bulletin si vous ne souhaitez pas découper votre magazine.

Je joins un chèque de ..... à l'ordre des Éditions Cabédita

À envoyer à : **Éditions Cabédita, BP 9, 01220 Divonne-les-Bains**