

Zeitschrift: Le messenger suisse : revue des communautés suisses de langue française
Herausgeber: Le messenger suisse
Band: 24 (1978)
Heft: 12

Anhang: [Nouvelles locales] : Paris
Autor: U. S. S.

Nutzungsbedingungen

Die ETH-Bibliothek ist die Anbieterin der digitalisierten Zeitschriften auf E-Periodica. Sie besitzt keine Urheberrechte an den Zeitschriften und ist nicht verantwortlich für deren Inhalte. Die Rechte liegen in der Regel bei den Herausgebern beziehungsweise den externen Rechteinhabern. Das Veröffentlichen von Bildern in Print- und Online-Publikationen sowie auf Social Media-Kanälen oder Webseiten ist nur mit vorheriger Genehmigung der Rechteinhaber erlaubt. [Mehr erfahren](#)

Conditions d'utilisation

L'ETH Library est le fournisseur des revues numérisées. Elle ne détient aucun droit d'auteur sur les revues et n'est pas responsable de leur contenu. En règle générale, les droits sont détenus par les éditeurs ou les détenteurs de droits externes. La reproduction d'images dans des publications imprimées ou en ligne ainsi que sur des canaux de médias sociaux ou des sites web n'est autorisée qu'avec l'accord préalable des détenteurs des droits. [En savoir plus](#)

Terms of use

The ETH Library is the provider of the digitised journals. It does not own any copyrights to the journals and is not responsible for their content. The rights usually lie with the publishers or the external rights holders. Publishing images in print and online publications, as well as on social media channels or websites, is only permitted with the prior consent of the rights holders. [Find out more](#)

Download PDF: 02.05.2026

ETH-Bibliothek Zürich, E-Periodica, <https://www.e-periodica.ch>

CERCLE SUISSE ROMAND**DIMANCHE 17 DECEMBRE 1978**

à 11 heures précises

aux salons Delbor, 45 boulevard de Charonne,
Paris XI^e. — Métro : Avron

Entrée : 20 F, gratuite pour les enfants.

FETE DE NOEL

sous la présidence

de S.E. M. François de ZIEGLER
Ambassadeur de Suisse en France**AU PROGRAMME**

Hymne suisse Hymne français

Bilimann et Luce Nora

de l'Olympia de Paris et de la Radio Télévision
Française.**ARBRE DE NOEL**Distribution de jouets et c'a friandises par le
Père Noël**DEJEUNER DE NOEL à 13 heures****MENU**

Coquille de Saumon rose à la Parisienne

Carré d'Agneau Persillé

Haricots Panachés

Rosée de Normandie

Pintadeau Braisé en Châtelaine

Fromages de France et d'Ailleurs

Vacherin Glacé Grand Marnier

VINS

Sauvignon

Château Saint-Julien du Prieuré

Cahors

Champagne Brut

Café

Calvados « Morin »

Prix : 115 F (boissons et service compris)

Assiettes garnies pour les enfants

Prix : 35 F (service compris).

Au cours du déjeuner : Bilimann et Luce Nora
dans leur numéro de
cabaret.Soirée dansante : Franck Lawrence
et son orchestre.
Tard dans la nuit...*A nos compatriotes âgés et solitaires,*Nous rappelons que sous l'égide de
la Société suisse de bienfaisance, les
« AMITIES SUISSES » sont à même,
si vous souffrez de votre solitude, de
vous procurer des visites régulières
chez vous.Si vous désirez recevoir une de nos
visiteuses, n'hésitez pas à nous écri-
re ou à nous téléphoner aux adresses
suivantes :Madame Pierre CUENOD
6, boulevard d'Inkermann
92200 NEUILLY

et

Madame R. TAVEL
9, rue du Belvédère
92100 BOULOGNE
Tél. : 605-60-65*(de préférence à 9 heures, le matin)***BULLETIN D'INSCRIPTION**

à retourner le 10 décembre 1978, au plus tard

M., Mme, Mlle (1)

accompagnés de personnes, dont
..... enfants assisteront à la FETE DE
NOEL aux salons Delbor, 45 bd de Charonne,
à Paris XI^e**ARBRE DE NOEL**Distribution gratuite de jouets et friandises
aux enfants présents de moins de 12 ans. Il
est indispensable de nous préciser :

nombre et âge de chacun des garçons (1)

nombre et âge de chacune des filles (1)

DEJEUNER DE NOEL

(pour ceux qui veulent y participer)

Nombre de couverts à 115 F :

Nombre d'assiettes garnies (enfant)

à 35 F :

Règlement du déjeuner par chèque bancaire ou
virement postal (C.C.P. Paris 15309-11) à
l'ordre du Cercle suisse Romand à l'adresse de
M. Hochin René, Président du Comité des Fêtes
22, rue Jean-Jaurès, 27540 IVRY LA BATAILLE
Téléphone heures de bureau : (32)36-75-54
(1) Rayer la mention inutile.**IMPORTANT**Inscription à la Fête de Noël et règlement du
déjeuner (joindre chèque ou virement).**DERNIER DELAI : 10 DECEMBRE 1978****Maison suisse de retraite***Du nouveau à la Maison suisse de
retraite de Paris.* — Les travaux d'ex-
tension et de réaménagement vont
pouvoir commencer avant la fin de
1978. Nous avons l'intention de met-
tre à la disposition de nos compa-
triotes des chambres équipées de tout
le confort, et permettant aux person-
nes âgées de plus de soixante-cinq
ans de vivre dans la liberté à l'abri
de tous les soucis quotidiens ; à pro-
ximité immédiate de Paris et dispo-
sant d'un beau jardin, il s'agit d'une
résidence privilégiée.Le soussigné autorise la **Maison Suisse
de Retraite** à Issy les Moulineaux à
l'inscrire sur la liste des Membres
actifs à cotisation annuelle de 30 F
(50 F pour couple).Membres à cotisation unique pour
dix ans de 500 F au minimum (versés
en une seule fois).(Biffer la catégorie qui ne vous con-
vient pas)

Le 19

Nom et prénoms

Adresse

Lieu d'origine (Canton)

Signature :

14, rue Minard
92130 — ISSY LES MOULINEAUX
C.C.P. Paris 7.164.42
Téléphone : 642.21.41**+GF+**Raccords
Robinetterie
en fonte malléableRaccords
Robinetterie
en matière plastiqueMachines à fileter
et à tronçonner

Machines à grenailler

Raccords à bague
de serrage
SERTO
Programmes en plastique
cuivre, acier et inoxLavabos - Fontaines
ROMAY**Georges Fischer****S.a.****14, rue Froment-75011 PARIS**Tél. **355.39.93**Télex : **230922 Fischer Paris**

Galerie René Drouet
104, Fg Saint-Honoré 8^e
Tél. : 266-68-67

EXPOSITION PONCINI

Ile de France et Paysages

du 30 Novembre au 21 Décembre 1978

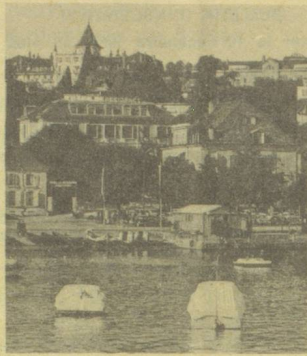

Hôtel La Résidence

LAUSANNE - Ouchy

Séjourner à La Résidence, c'est apprécier les commodités d'un hôtel de classe qui a choisi de s'établir dans deux anciennes et nobles demeures entièrement rénovées. Au bord du Bleu Léman, on y connaît les plaisirs d'un palace — la maison est liée au Beau-Rivage. Dans un cadre intime et élégant, propice au service personnel.

Télégramme : Hotresidence Lausanne

Téléphone : (021) 27.77.11

Télex : 2.43.41

Direction : Mme K. Schnyder

SOCIÉTÉ NOUVELLE DU

"BRONZE ACIOR"

"PROCÉDÉS SCHAAD"

S. A. AU CAPITAL DE 1.078.400 F

Siège Social : 27540 IVRY-LA-BATAILLE (Eure)

Usine : 27750 LA COUTURE-BOUSSEY (Eure)

Téléphone : (32) 36-40-58

Télex : ACIOR 770.050 F

Depuis sa création, en 1928, spécialisée dans les

CUPRO-ALUMINIUMS

coulés par gravité en coquilles de précision

Pièces pour toutes industries (5 Gr à 5 kg)

ATELIERS DE FABRICATION DE COQUILLES ET D'USINAGE
LABORATOIRE D'ESSAIS PHYSIQUES ET CHIMIQUES

Michel Burnier

photographe



industrie
art
publicité

30, AV. SAINT-LAMBERT

95600 EAUBONNE

959.02.90

R. M. 569 71 78

Le Caquelon

Restaurant de spécialités
suisses

fondues — raclettes

43, grande rue 78240 Chambourcy

Tél. 965-28-41

Fermé le dimanche soir et le lundi

Au centre du village près de l'église, à 2 km de ST GERMAIN EN LAYE par la RN 13, direction Mantes.

ENTREPRISE GENERALE
DE PEINTURE

FRANCIS MONA

43, avenue de Seine

92500 Rueil-Malmaison

Tél. : 776-13-37

2 bis, rue de l'Oasis

92800 Puteaux

Tél. : 776-13-37

LUNETTERIE SUR MESURES

OPTOMETRIE

A. BRACK

opticien diplômé d'optique d'État
opticien diplômé d'État
agréé Sécurité Sociale

VERRES DE CONTACT

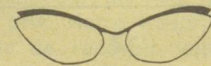

128, avenue de Neuilly
92200 Neuilly-sur-Seine
métro : Sablons
et Pont-de-Neuilly
Tél. 722-93-90

1, rue A-Mounié
92160 ANTONY
métro : Antony
Tél. 237-03-86



Le BEAU-RIVAGE

LAUSANNE - OUCHY

Jouissant d'une situation unique dans un grand parc de 40 000 mètres carrés avec tennis, et à partir de l'été 1978, piscine intérieure, extérieure, Fitness, Club, Massages et Sauna, au bord du lac Léman, Le Beau-Rivage est reconnu comme un des hôtels de renommée mondiale. Lausanne, grand centre culturel et touristique, offre avec son lac toutes possibilités de sports nautiques. Son golf à dix-huit trous, à moins de quinze minutes de l'hôtel, est au dire des joueurs l'un des plus agréables et des mieux situés.

Télégramme : Beurivage Lausanne

Téléphone : (021) 26-38-31

Télex : 2-43-41

Direction : Walter Schnyder