Zeitschrift: Le messager suisse : revue des communautés suisses de langue française

Herausgeber: Le messager suisse

Band: 23 (1977)

Heft: 7-8

Artikel: La vie officielle

Autor: [s.n.]

DOI: https://doi.org/10.5169/seals-848622

Nutzungsbedingungen

Die ETH-Bibliothek ist die Anbieterin der digitalisierten Zeitschriften auf E-Periodica. Sie besitzt keine Urheberrechte an den Zeitschriften und ist nicht verantwortlich für deren Inhalte. Die Rechte liegen in der Regel bei den Herausgebern beziehungsweise den externen Rechteinhabern. Das Veröffentlichen von Bildern in Print- und Online-Publikationen sowie auf Social Media-Kanälen oder Webseiten ist nur mit vorheriger Genehmigung der Rechteinhaber erlaubt. Mehr erfahren

Conditions d'utilisation

L'ETH Library est le fournisseur des revues numérisées. Elle ne détient aucun droit d'auteur sur les revues et n'est pas responsable de leur contenu. En règle générale, les droits sont détenus par les éditeurs ou les détenteurs de droits externes. La reproduction d'images dans des publications imprimées ou en ligne ainsi que sur des canaux de médias sociaux ou des sites web n'est autorisée qu'avec l'accord préalable des détenteurs des droits. En savoir plus

Terms of use

The ETH Library is the provider of the digitised journals. It does not own any copyrights to the journals and is not responsible for their content. The rights usually lie with the publishers or the external rights holders. Publishing images in print and online publications, as well as on social media channels or websites, is only permitted with the prior consent of the rights holders. Find out more

Download PDF: 29.08.2025

ETH-Bibliothek Zürich, E-Periodica, https://www.e-periodica.ch

LA VIE OFFICIELLE

La Haye 1966. Avant d'aller prendre congé de la Reine Juliana, à la veille de leur départ pour Paris.

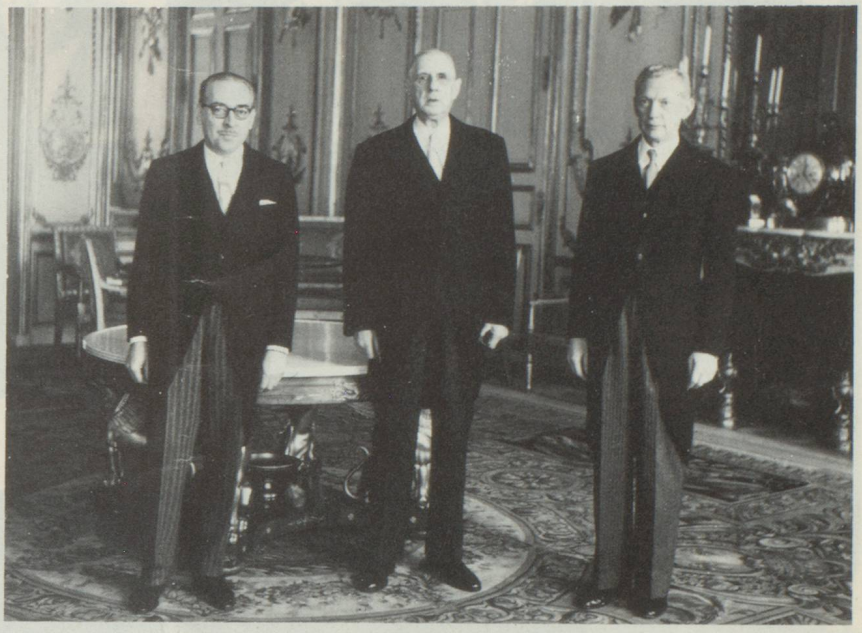

Présentation des lettres de créance à l'Elysée, le 29 avril 1967. Notre Ambassadeur, le général de Gaulle et le ministre Couve de Murville.

Cérémonie à l'Arc de Triomphe. Notre ambassadeur et le colonel Evequoz.

Congrès de l'Union des Suisses de France à Mulhouse. Qui pouvait prévoir, alors, que son interlocuteur, M. F. de Ziegler lui succéderait ?

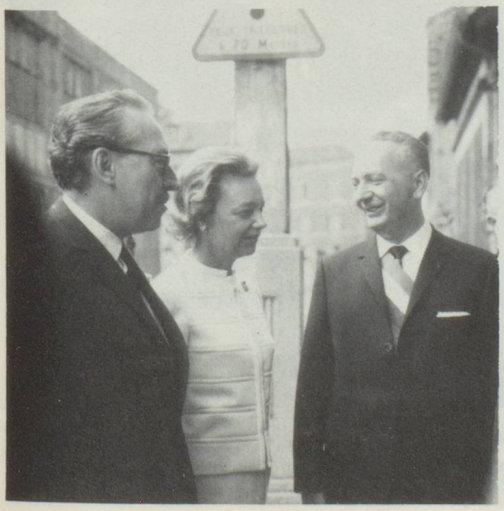

St-Maurice, Val de Marne, (Ville jumelée avec St-Maurice en Valais). M. Mauchon, maire de St-Maurice, Val de Marne, accueille l'ambassadeur et son épouse.

Excellent fusil, notre ambassadeur participe à la chasse présidentielle aux côtés du président Georges Pompidou. (Rambouillet 1971).

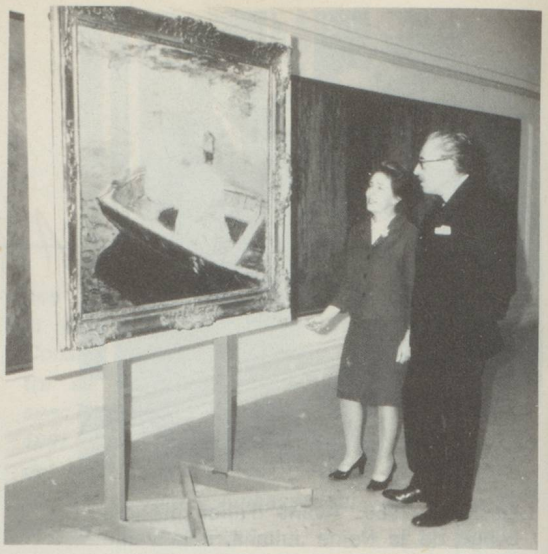

Exposition des chefs-d'œuvre français dans les collections suisses à l'Orangerie. Madame Adhémar, conservateur et M. P. Dupont.

Dîner diplomatique. L'ambassadrice est à la droite du président Valérie Giscard d'Estaing.

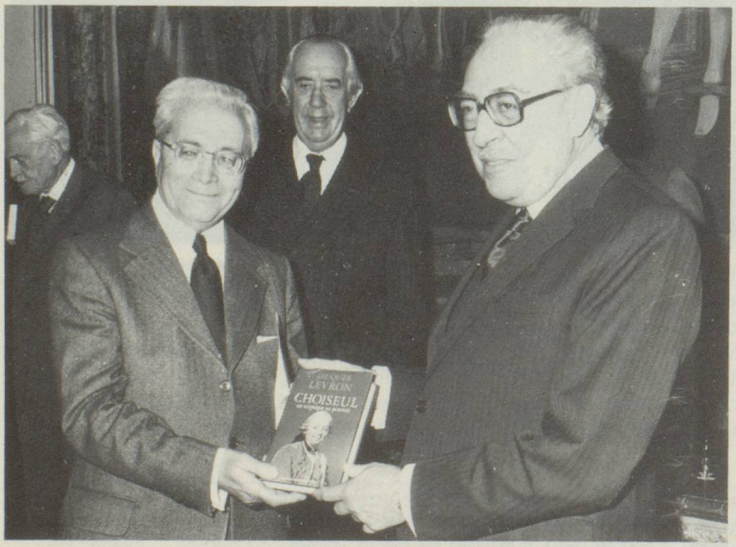

La remise du Prix des Ambassadeurs à l'Ambassade de Suisse à M. Jacques Levron (1976).

Visite officielle de notre conseiller fédéral Pierre Graber à Paris (mars 77) qui prend congé de Monsieur de Guiringaud, ministre des affaires étrangères.

Le Premier Ministre Raymond Barre recevant M. P. Graber et notre ambassadeur (mars 77).

Dîner diplomatique à l'hôtel de ville. M. et Mme P. Dupont et M. Jacques Chirac, nouveau maire de Paris.

Remise de la grande médaille de vermeil de la Ville de Paris à l'hôtel de Ville le 29 juin 1977. Félicitations de M. J. Chirac.

Préparation d'un dîner à l'ambassade. C'est l'ambassadrice qui place les petits cartons des invités selon le protocole.

L'ALBUM DE FAMILLE

Bruxelles 1948 : M. et Mme P. Dupont avec leurs enfants.

L'ambassadrice et ses deux bassets.

Tous deux sont de fervents adeptes de la pêche.
A dr., l'ambassadrice qui vient de pêcher un silure.
A g., l'ambassadeur et l'espadon qu'il a pêché dans les eaux vénézuéliennes.

Un couple heureux en vacances à Caracas (Vénézuela).

« Granie » et sa petite fille Kyra (1976).