Zeitschrift: Le messager suisse de France : revue mensuelle de la Colonie suisse de France

Herausgeber: Le messager suisse de France

Band: 7 (1961)

Heft: 12

Artikel: Réception folklorique a l'ambassade de suisse

Autor: [s.n.]

DOI: https://doi.org/10.5169/seals-849079

Nutzungsbedingungen

Die ETH-Bibliothek ist die Anbieterin der digitalisierten Zeitschriften auf E-Periodica. Sie besitzt keine Urheberrechte an den Zeitschriften und ist nicht verantwortlich für deren Inhalte. Die Rechte liegen in der Regel bei den Herausgebern beziehungsweise den externen Rechteinhabern. Das Veröffentlichen von Bildern in Print- und Online-Publikationen sowie auf Social Media-Kanälen oder Webseiten ist nur mit vorheriger Genehmigung der Rechteinhaber erlaubt. Mehr erfahren

Conditions d'utilisation

L'ETH Library est le fournisseur des revues numérisées. Elle ne détient aucun droit d'auteur sur les revues et n'est pas responsable de leur contenu. En règle générale, les droits sont détenus par les éditeurs ou les détenteurs de droits externes. La reproduction d'images dans des publications imprimées ou en ligne ainsi que sur des canaux de médias sociaux ou des sites web n'est autorisée qu'avec l'accord préalable des détenteurs des droits. En savoir plus

Terms of use

The ETH Library is the provider of the digitised journals. It does not own any copyrights to the journals and is not responsible for their content. The rights usually lie with the publishers or the external rights holders. Publishing images in print and online publications, as well as on social media channels or websites, is only permitted with the prior consent of the rights holders. Find out more

Download PDF: 09.12.2025

ETH-Bibliothek Zürich, E-Periodica, https://www.e-periodica.ch

RÉCEPTION FOLKLORIQUE A L'AMBASSADE DE SUISSE

2

3

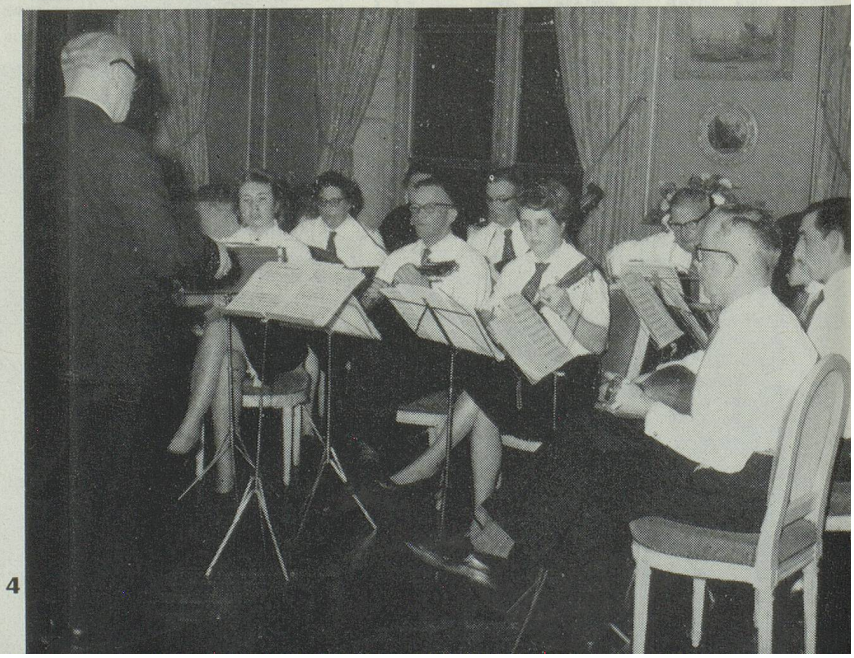

4

1. — Mme Soldati, gracieuse et élégante, salue M. Blatter, lors de la sympathique réception donnée par l'Ambassadeur aux groupes folkloriques suisses. A gauche, M. Soldati, à droite, M. Barbey

2. — Les membres de la vieille chanson de Saignelégier en costume local nous révélèrent danses et chansons du pays du Jura

3. — Toujours fidèles, les fifres de Bâle atténuèrent un peu le roulement quelque peu sonore des tambours

4. — L'orchestre de mandolines de Pratteln, — une découverte pour de nombreux Suisses de Paris — remporta un plein succès dans l'un des merveilleux salons de notre Ambassade

5. — Chacun trembla pour les meubles précieux, mais notre lanceur de drapeau ne craignait rien. Le cor des Alpes, dans un salon parisien, nous rappela, hélas, les verts pâturages

Reportage Alphotos.