Zeitschrift: Le messager suisse de Paris : organe d'information de la Colonie suisse

Herausgeber: Le messager suisse de Paris

Band: 2 (1956)

Heft: 16

Artikel: Devant une salle...

Autor: [s.n.]

DOI: https://doi.org/10.5169/seals-847506

Nutzungsbedingungen

Die ETH-Bibliothek ist die Anbieterin der digitalisierten Zeitschriften auf E-Periodica. Sie besitzt keine Urheberrechte an den Zeitschriften und ist nicht verantwortlich für deren Inhalte. Die Rechte liegen in der Regel bei den Herausgebern beziehungsweise den externen Rechteinhabern. Das Veröffentlichen von Bildern in Print- und Online-Publikationen sowie auf Social Media-Kanälen oder Webseiten ist nur mit vorheriger Genehmigung der Rechteinhaber erlaubt. Mehr erfahren

Conditions d'utilisation

L'ETH Library est le fournisseur des revues numérisées. Elle ne détient aucun droit d'auteur sur les revues et n'est pas responsable de leur contenu. En règle générale, les droits sont détenus par les éditeurs ou les détenteurs de droits externes. La reproduction d'images dans des publications imprimées ou en ligne ainsi que sur des canaux de médias sociaux ou des sites web n'est autorisée qu'avec l'accord préalable des détenteurs des droits. En savoir plus

Terms of use

The ETH Library is the provider of the digitised journals. It does not own any copyrights to the journals and is not responsible for their content. The rights usually lie with the publishers or the external rights holders. Publishing images in print and online publications, as well as on social media channels or websites, is only permitted with the prior consent of the rights holders. Find out more

Download PDF: 09.12.2025

ETH-Bibliothek Zürich, E-Periodica, https://www.e-periodica.ch

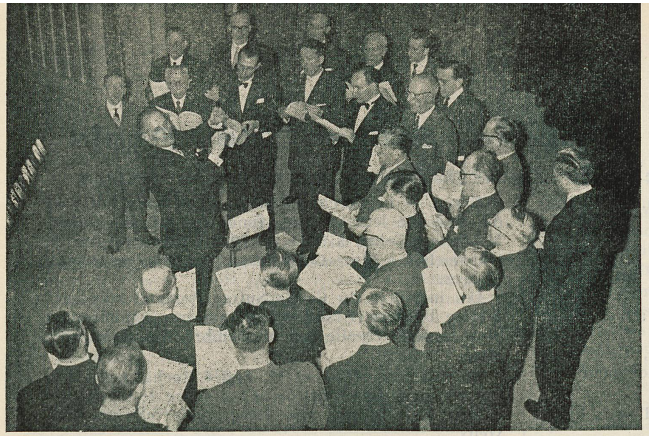

Devant une Salle...

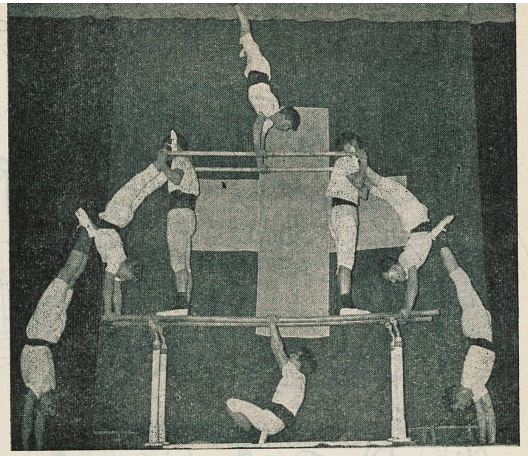

Ci-dessus : *Le Chœur d'Hommes, sous la direction de M. H. Hornung.*

Ci-contre : *Gilles et Urfer ont déchaîné un ouragan d'applaudissements.*

Ci-dessous : *Impeccable présentation de la section masculine de la Société Suisse de Gymnastique.*

Au milieu, en bas : *Présentés au public à la fin du spectacle, les drapeaux des deux Sociétés déchaînent un applaudissement frénétique.*

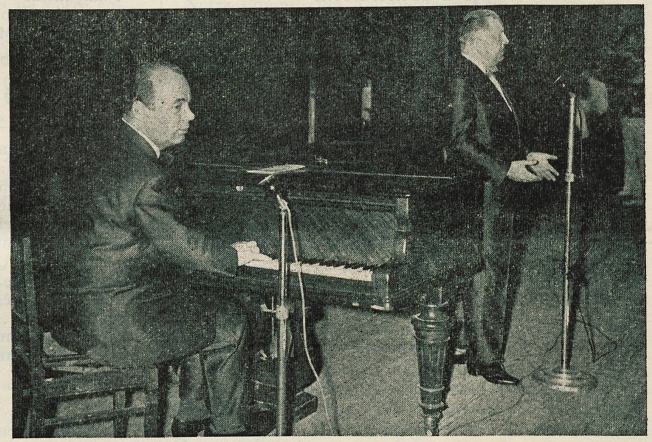

... attentive, amusée, élégante, aux réactions spontanées, s'est déroulé un spectacle savamment organisé, varié et attachant. Le théâtre de la Cité universitaire a successivement encadré le Chœur d'Hommes, la Société Suisse de Gymnastique, le ballet des « girls » de Madame Denise Esten et les chansonniers Gilles et Urfer. Suivie d'un vin d'honneur et d'un bal de nuit, la soirée annuelle des deux Sociétés, Chœur d'Hommes Harmonie Suisse et Société Suisse de Gymnastique, sections masculine et féminine, a connu un éclatant succès.

Ci-dessus, à gauche : *Aux « girls » de Madame Esten, se mêlent aes « boys-girls ».*

Ci-dessus, à droite : *Joyeuse et vertigineuse pyramide moustachue.*

Ci-dessous : *Autour de notre Ministre, Monsieur de Salis, les personnalités de la Légation et toute une salle amicale, cordiale, réceptive.*
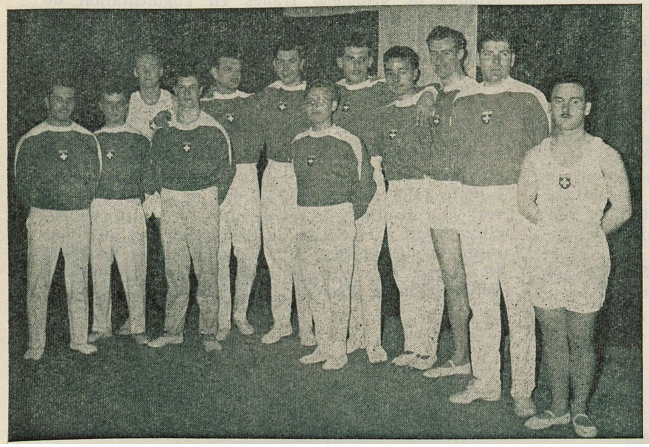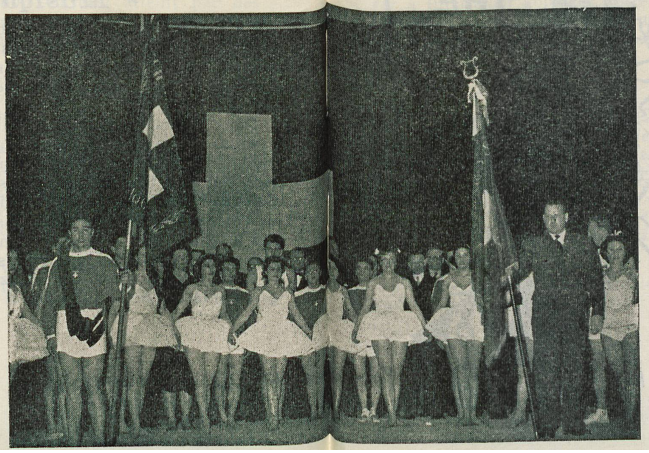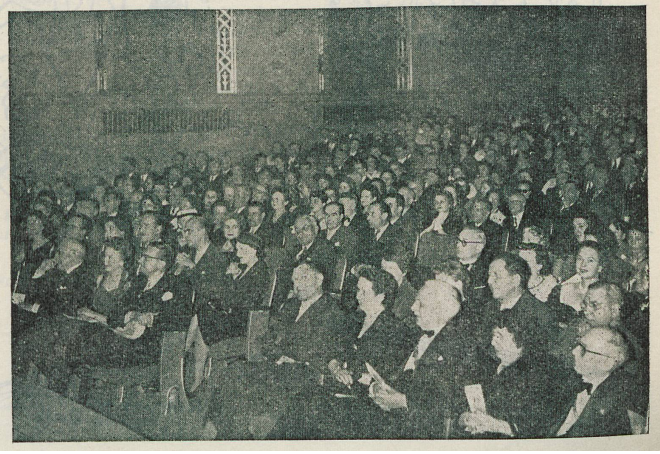
(Alphoto)