Zeitschrift: Schweizer Spiegel
Herausgeber: Guggenbühl und Huber
Band: 42 (1966-1967)
Heft: 3

Titelseiten

Nutzungsbedingungen
Die ETH-Bibliothek ist die Anbieterin der digitalisierten Zeitschriften auf E-Periodica. Sie besitzt keine Urheberrechte an den Zeitschriften und ist nicht verantwortlich für deren Inhalte. Die Rechte liegen in der Regel bei den Herausgebern beziehungsweise den externen Rechteinhabern. Das Veröffentlichen von Bildern in Print- und Online-Publikationen sowie auf Social Media-Kanälen oder Webseiten ist nur mit vorheriger Genehmigung der Rechteinhaber erlaubt. Mehr erfahren

Conditions d'utilisation
L'ETH Library est le fournisseur des revues numérisées. Elle ne détient aucun droit d'auteur sur les revues et n'est pas responsable de leur contenu. En règle générale, les droits sont détenus par les éditeurs ou les détenteurs de droits externes. La reproduction d'images dans des publications imprimées ou en ligne ainsi que sur des canaux de médias sociaux ou des sites web n'est autorisée qu'avec l'accord préalable des détenteurs des droits. En savoir plus

Terms of use
The ETH Library is the provider of the digitised journals. It does not own any copyrights to the journals and is not responsible for their content. The rights usually lie with the publishers or the external rights holders. Publishing images in print and online publications, as well as on social media channels or websites, is only permitted with the prior consent of the rights holders. Find out more

Download PDF: 26.11.2025

ETH-Bibliothek Zürich, E-Periodica, https://www.e-periodica.ch

PT 1222

Schweizer Spiegel

Sto.

Dezember 1966 Nr. 3 42. Jahrgang

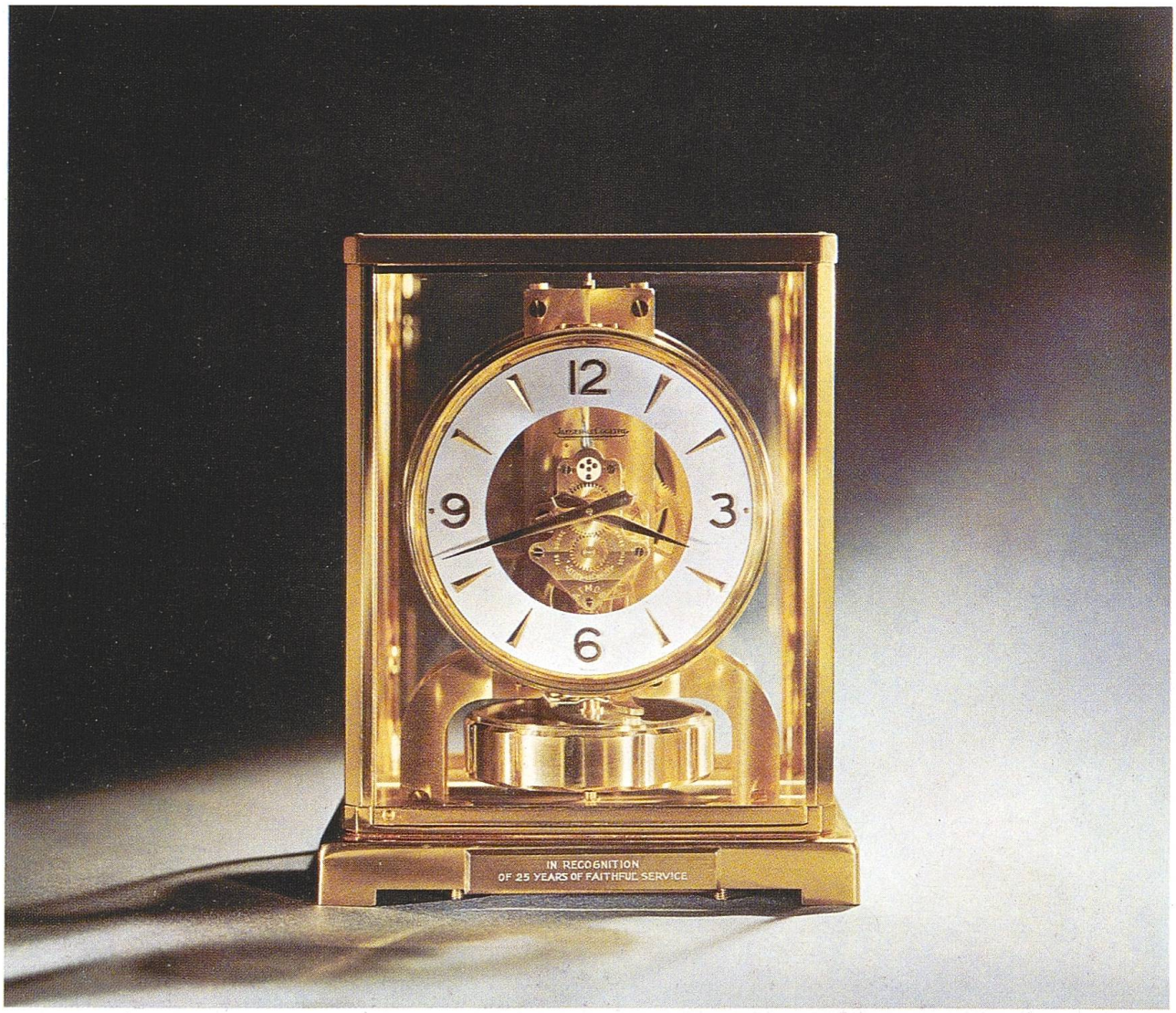

Dieses Geschenk wird immer auf einem Ehrenplatz stehen: Atmos, die Uhr mit dem „ewigen" Werk

Die Atmos ist einzigartig.
Sie geht ohne Aufziehen, ohne Strom. „Aufgezogen" wird sie von den Temperaturschwankungen der Luft. Schon ein Unterschied von 1° C gibt ihr eine Gangreserve von 48 Stunden.

Die Atmos geht „ewig"
— solange es auf der Erde noch kalte und warme Tage gibt. Wissenschaftler haben errechnet, dass sich die Atmos in 300 Jahren nicht mehr abnutzt als eine Armbanduhr in einem Jahr.

Die Atmos ist ein Geschenk, über das man spricht.
Jeder der es empfängt, wird es mit Stolz seinen Gästen vorführen, und er selbst wird immer wieder fasziniert beobachten, wie sich das Pendel der Atmos mit unbeirrbarem Gleichmass hin- und herdreht.

Die Atmos passt zu jedem Wohnstil.
Es gibt sie in vielen Modellen, passend zu Stilmöbeln von der Gotik bis zum Directoire, aber auch in modernen, funktionell-einfachen Ausführungen.

Atmos ab Fr. 490.–

JAEGER-LECOULTRE
GENEVE

Aussergewöhnlich in Form und Technik

Der Schweizer Spiegel, ein beliebtes Weihnachtsgeschenk

Wäre es nicht ein guter Gedanke, einem oder mehreren Ihrer Bekannten ein Abonnement auf den Schweizer Spiegel zu schenken? Jedem Abonnenten räumen wir das Recht ein, zu dem um 2 Franken ermässigten Abonnementspreis bis zu fünf Geschenkabonnements aufzugeben.

Ihr Name als Schenkender wird auf eine schöne Geschenkanzeige eingetragen. Je nach Wunsch stellen wir diese Ihnen oder direkt dem Beschenkten zu. Gleichzeitig mit der Geschenkanzeige senden wir auf Wunsch (ohne Berechnung) eine Dezembernummer, in Cellophan und mit goldenen Siegeln verpackt.
Füllen Sie bitte die angefügte Karte aus, und senden Sie diese unverzüglich an uns, damit wir die Bestellung rechtzeitig ausführen können.

Mit freundlichen Grüssen
SCHWEIZER SPIEGEL VERLAG

N. B. Wir bitten Sie, diese Karte nur für Bestellung von **neuen** Geschenkabonnements zu verwenden!
Für Geschenkabonnements, die bereits laufen, werden Sie rechtzeitig eine Einladung zur Erneuerung erhalten.

Diese Karte nur für Bestellung von neuen Geschenkabonnements verwenden

Ich bestelle ab Januar 1967 ein Geschenkabonnement des Schweizer Spiegel für
12 Monate Fr. 27.65 mit Geschenkanzeige und Geschenkpackung*
6 Monate Fr. 14.50 mit Geschenkanzeige und Geschenkpackung*
Ausland 12 Monate Fr. 30.50 mit Geschenkanzeige und Geschenkpackung*
Porto inbegriffen (Nichtzutreffendes streichen)

1. Für Name: .....
   Adresse: .....
2. Für Name: .....
   Adresse: .....

Die Sendung soll: durch den Verlag an den Beschenkten erfolgen /
an den Schenkenden erfolgen (Nichtzutreffendes streichen)

Den Betrag: zahle ich auf Postcheckkonto Schweizer Spiegel 80 - 7061 Zürich ein /
ist durch Nachnahme zu erheben (Nichtzutreffendes streichen)

Name des Schenkenden: .....

Adresse: .....

* Die reizend ausgestattete Geschenkpackung enthält die Dezembernummer — sie wird unentgeltlich geliefert

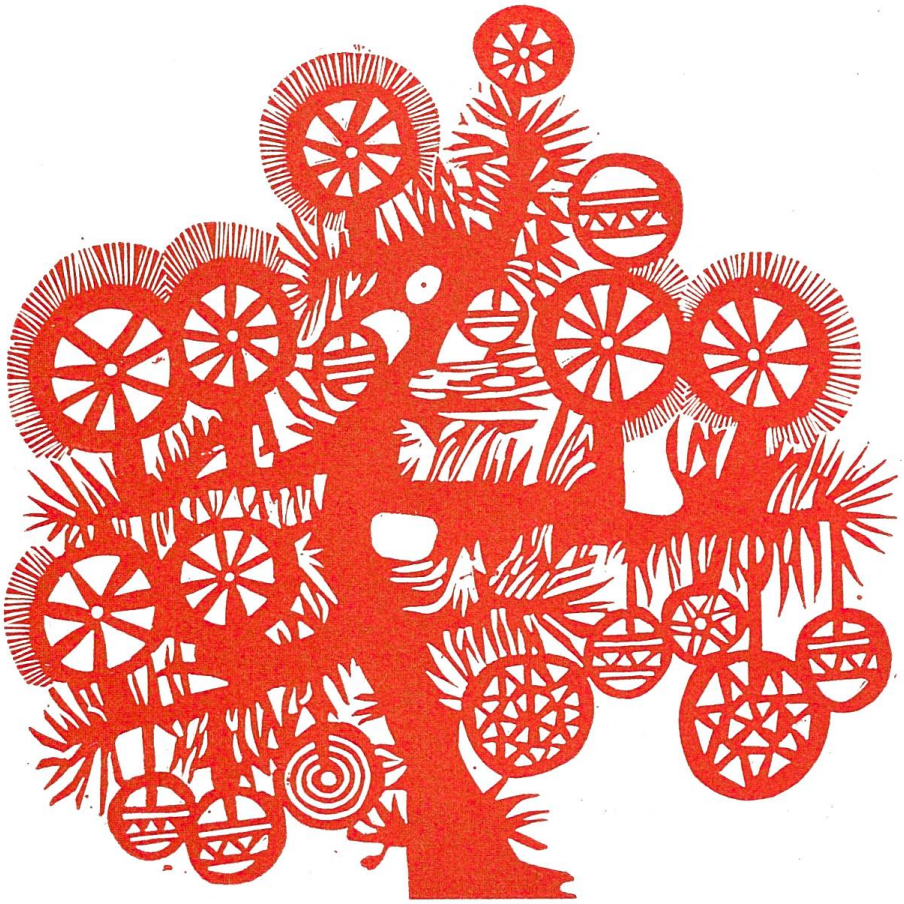

Mit einem Geschenk-Abonnement
bereiten Sie Ihren Freunden und Bekannten
ein ganzes Jahr lang Freude!

Geschäftsantwortkarte
Porto vom Empfänger bezahlt

Carte commerciale-réponse
Port payé par le destinataire

Cartolina commerciale-risposta
Tassa pagata dal destinatario

Nicht frankieren
Ne pas affranchir
Non affrancare

SCHWEIZER SPIEGEL

Postfach

8023 ZÜRICH

Hirschengraben 20