Zeitschrift: Schweizer Spiegel
Herausgeber: Guggenbühl und Huber
Band: 40 (1964-1965)
Heft: 5

Titelseiten

Nutzungsbedingungen
Die ETH-Bibliothek ist die Anbieterin der digitalisierten Zeitschriften auf E-Periodica. Sie besitzt keine Urheberrechte an den Zeitschriften und ist nicht verantwortlich für deren Inhalte. Die Rechte liegen in der Regel bei den Herausgebern beziehungsweise den externen Rechteinhabern. Das Veröffentlichen von Bildern in Print- und Online-Publikationen sowie auf Social Media-Kanälen oder Webseiten ist nur mit vorheriger Genehmigung der Rechteinhaber erlaubt. Mehr erfahren

Conditions d'utilisation
L'ETH Library est le fournisseur des revues numérisées. Elle ne détient aucun droit d'auteur sur les revues et n'est pas responsable de leur contenu. En règle générale, les droits sont détenus par les éditeurs ou les détenteurs de droits externes. La reproduction d'images dans des publications imprimées ou en ligne ainsi que sur des canaux de médias sociaux ou des sites web n'est autorisée qu'avec l'accord préalable des détenteurs des droits. En savoir plus

Terms of use
The ETH Library is the provider of the digitised journals. It does not own any copyrights to the journals and is not responsible for their content. The rights usually lie with the publishers or the external rights holders. Publishing images in print and online publications, as well as on social media channels or websites, is only permitted with the prior consent of the rights holders. Find out more

Download PDF: 01.10.2025

ETH-Bibliothek Zürich, E-Periodica, https://www.e-periodica.ch

Schweizer Spiegel

FEBRUAR 1965 NR. 5 40. JAHRGANG

VORBEUGEN · HEILEN · VERJÜNGEN

Schweizer Heilbäder

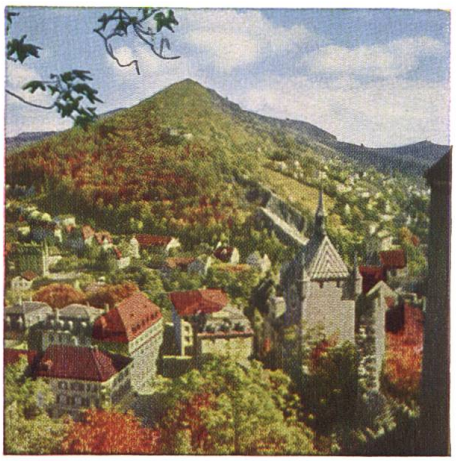

Baden

388 m ü. M.
mineralreichste
Thermalquelle
der Schweiz

die lebensfrohe Stadt der heilenden Quellen inmitten herrlicher Wälder mit vielen Spazierwegen. Der Jahreskurort mit Schwung und Anmut.

● Kursaal – Nightclub – Kurtheater ●

Modernes, großes Garten-Thermalschwimmbad

Baden

Nähere Auskunft und Prospekte durch Kur- und Verkehrsverein Baden
5400 Baden Bahnhofplatz Telefon 056 / 2 53 18

Bad Ragaz

sonnig - mild - nebelfrei

ideal für Badekuren im Frühling

Saisonbeginn: 15. April

Rheuma – Kreislaufstörungen – Lähmungen – Unfallfolgen

Zwei große Thermalschwimmbäder, Einzel- und Spezialbäder mit ständigem Durchfluß des herrlich warmen Thermalwassers – Mediz. Institut – Kursaal – Golf 18 holes – Kleingolf – Tennis – Reiten – Fischen – Bergbahnen – gepflegte Parkanlagen und ausgedehntes Spazierwegnetz.

Wir dienen Ihnen gerne mit Prospekten und weiteren Auskünften!
Verkehrsbüro Bad Ragaz, Telefon 085 / 9 10 61

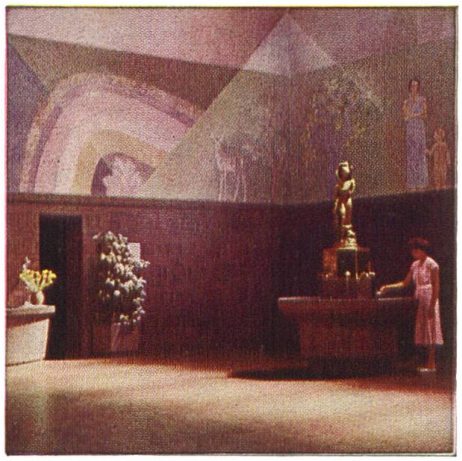

RHEINFELDEN

Solbad bei Basel

die stärkenden Kräfte der Sole haben Rheinfelden als dosiertes Meerbad bekannt gemacht. Sämtliche Kuranwendungen in den Bade-Hotels.

Zwei Sole-Thermal-Schwimmbäder stehen zur Verfügung.

Vielseitige Ausflugsmöglichkeiten in Jura, Schwarzwald oder Elsass.

Ausführliche Prospekte durch die Kur-Hotels oder das Verkehrsbureau Rheinfelden, Telephon 061 87 55 20.

BAD SCUOL-TARASP-VULPERA

Engadin
1250 m

Das Heilbad im milden Alpenklima verlängert ihr Leben

Glaubersalzquellen, Eisensäuerlinge und natürliche kohlensäurereiche Mineralbäder heilen und erhalten gesund.

Leber, Galle, Magen, Darm, Stoffwechsel, Kreislauf, Harnwege.

Geheiztes Schwimmbad, Tennis, Golf, Fischen, Kollektivwanderungen und Wildbesichtigungen im Schweiz. Nationalpark. Schmucke Dörfer, stille Täler und eine einzigartige Alpenflora. Frühling und Herbst für Kuren besonders vorteilhaft. Reduzierte Preise. *Saison: 8. Mai bis 16. Oktober. (Im Winter: 21. Dezember bis Ende März)*

Farbenprospekt: Reisebüros oder Kurverein 7550 Scuol, Tel. 084 9 13 81