Zeitschrift: Schweizer Spiegel
Herausgeber: Guggenbühl und Huber
Band: 31 (1955-1956)
Heft: 1

Rubrik: Photos

Nutzungsbedingungen
Die ETH-Bibliothek ist die Anbieterin der digitalisierten Zeitschriften auf E-Periodica. Sie besitzt keine Urheberrechte an den Zeitschriften und ist nicht verantwortlich für deren Inhalte. Die Rechte liegen in der Regel bei den Herausgebern beziehungsweise den externen Rechteinhabern. Das Veröffentlichen von Bildern in Print- und Online-Publikationen sowie auf Social Media-Kanälen oder Webseiten ist nur mit vorheriger Genehmigung der Rechteinhaber erlaubt. Mehr erfahren

Conditions d'utilisation
L'ETH Library est le fournisseur des revues numérisées. Elle ne détient aucun droit d'auteur sur les revues et n'est pas responsable de leur contenu. En règle générale, les droits sont détenus par les éditeurs ou les détenteurs de droits externes. La reproduction d'images dans des publications imprimées ou en ligne ainsi que sur des canaux de médias sociaux ou des sites web n'est autorisée qu'avec l'accord préalable des détenteurs des droits. En savoir plus

Terms of use
The ETH Library is the provider of the digitised journals. It does not own any copyrights to the journals and is not responsible for their content. The rights usually lie with the publishers or the external rights holders. Publishing images in print and online publications, as well as on social media channels or websites, is only permitted with the prior consent of the rights holders. Find out more

Download PDF: 13.12.2025

ETH-Bibliothek Zürich, E-Periodica, https://www.e-periodica.ch

Walter Läubli

Das Modell

Hans Baumgartner

Zwei Hausfassaden. Oben: Haus in Brissago, an dem durch die Bemalung der Eindruck erweckt wird, als ob durch die abbröckelnde Fassade die darunterliegende Backsteinmauer sichtbar werde. Rechts: Haus in Collioure (Südfrankreich). Die Hausfassade wurde im Jahre 1917 aus Beton erstellt, der Erbauer und Besitzer des Hauses (unter der Türe) hat plastisch und farbig die Verwendung von Holz täuschend nachgeahmt, sogar

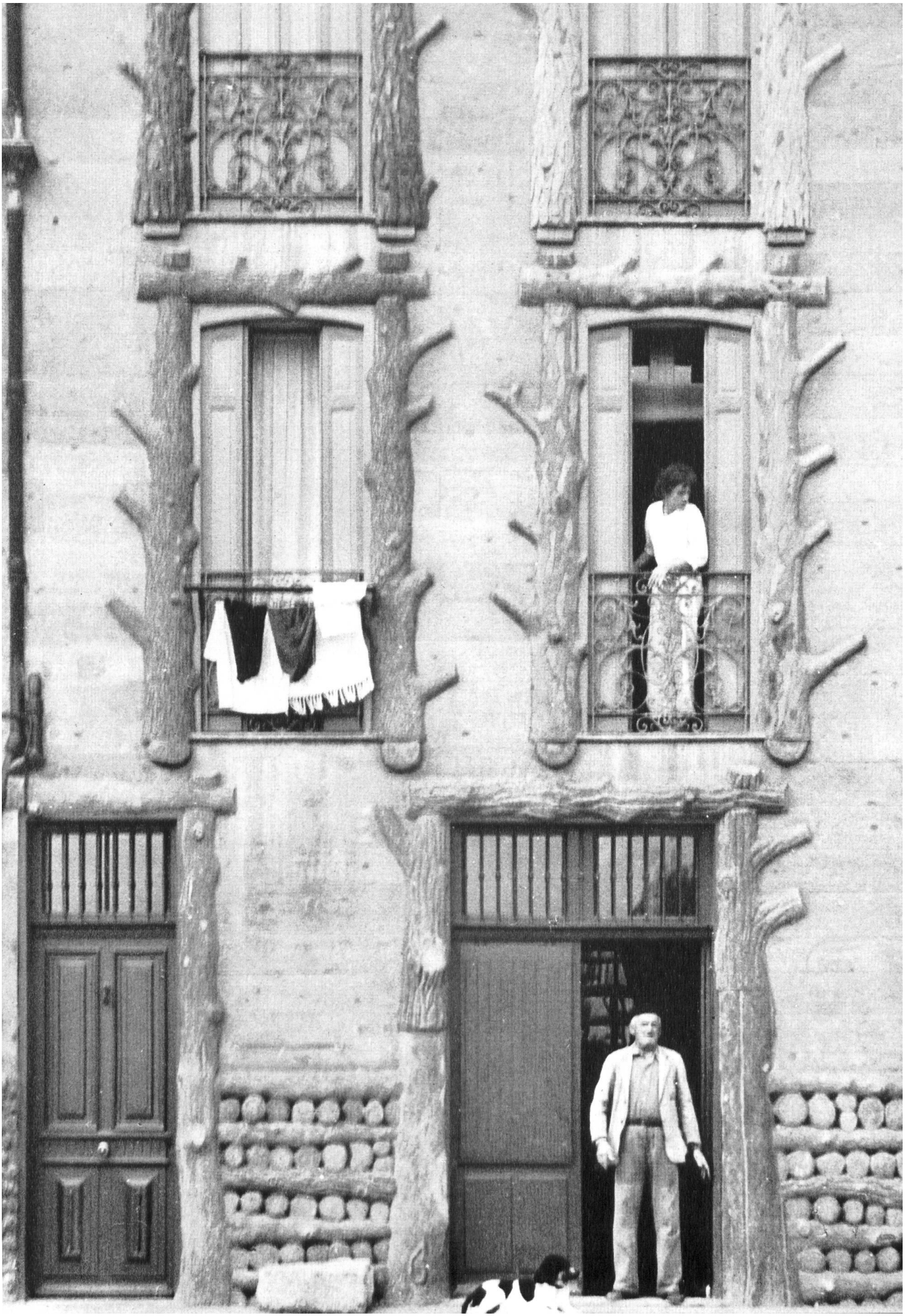

Wein-Karte
Magdalener 80,1.20,2.-
Schloß,R'B 70,90,1.80
Burgunder 50,80.1.50
Clevner 80,1.20,2.-
Dole 80,1.20,2.-
Malenfelder 80,1.20,2.-
Weiss Wein
Neuenburger 70,901.80
Fendant 70.901.80
Liebfrauenmg5.1.40;2.30
Ia. Bündner-Salsiz
Ia. Bündnerfleisch
Ia. Bündner-Rohschinken
Menu
à 3,50
Schnitzel garniert