

**Zeitschrift:** Schweizer Spiegel  
**Herausgeber:** Guggenbühl und Huber  
**Band:** 17 (1941-1942)  
**Heft:** 3

## Titelseiten

### Nutzungsbedingungen

Die ETH-Bibliothek ist die Anbieterin der digitalisierten Zeitschriften auf E-Periodica. Sie besitzt keine Urheberrechte an den Zeitschriften und ist nicht verantwortlich für deren Inhalte. Die Rechte liegen in der Regel bei den Herausgebern beziehungsweise den externen Rechteinhabern. Das Veröffentlichen von Bildern in Print- und Online-Publikationen sowie auf Social Media-Kanälen oder Webseiten ist nur mit vorheriger Genehmigung der Rechteinhaber erlaubt. [Mehr erfahren](#)

### Conditions d'utilisation

L'ETH Library est le fournisseur des revues numérisées. Elle ne détient aucun droit d'auteur sur les revues et n'est pas responsable de leur contenu. En règle générale, les droits sont détenus par les éditeurs ou les détenteurs de droits externes. La reproduction d'images dans des publications imprimées ou en ligne ainsi que sur des canaux de médias sociaux ou des sites web n'est autorisée qu'avec l'accord préalable des détenteurs des droits. [En savoir plus](#)

### Terms of use

The ETH Library is the provider of the digitised journals. It does not own any copyrights to the journals and is not responsible for their content. The rights usually lie with the publishers or the external rights holders. Publishing images in print and online publications, as well as on social media channels or websites, is only permitted with the prior consent of the rights holders. [Find out more](#)

**Download PDF:** 02.04.2026

**ETH-Bibliothek Zürich, E-Periodica, <https://www.e-periodica.ch>**

# Schweizer Spiegel

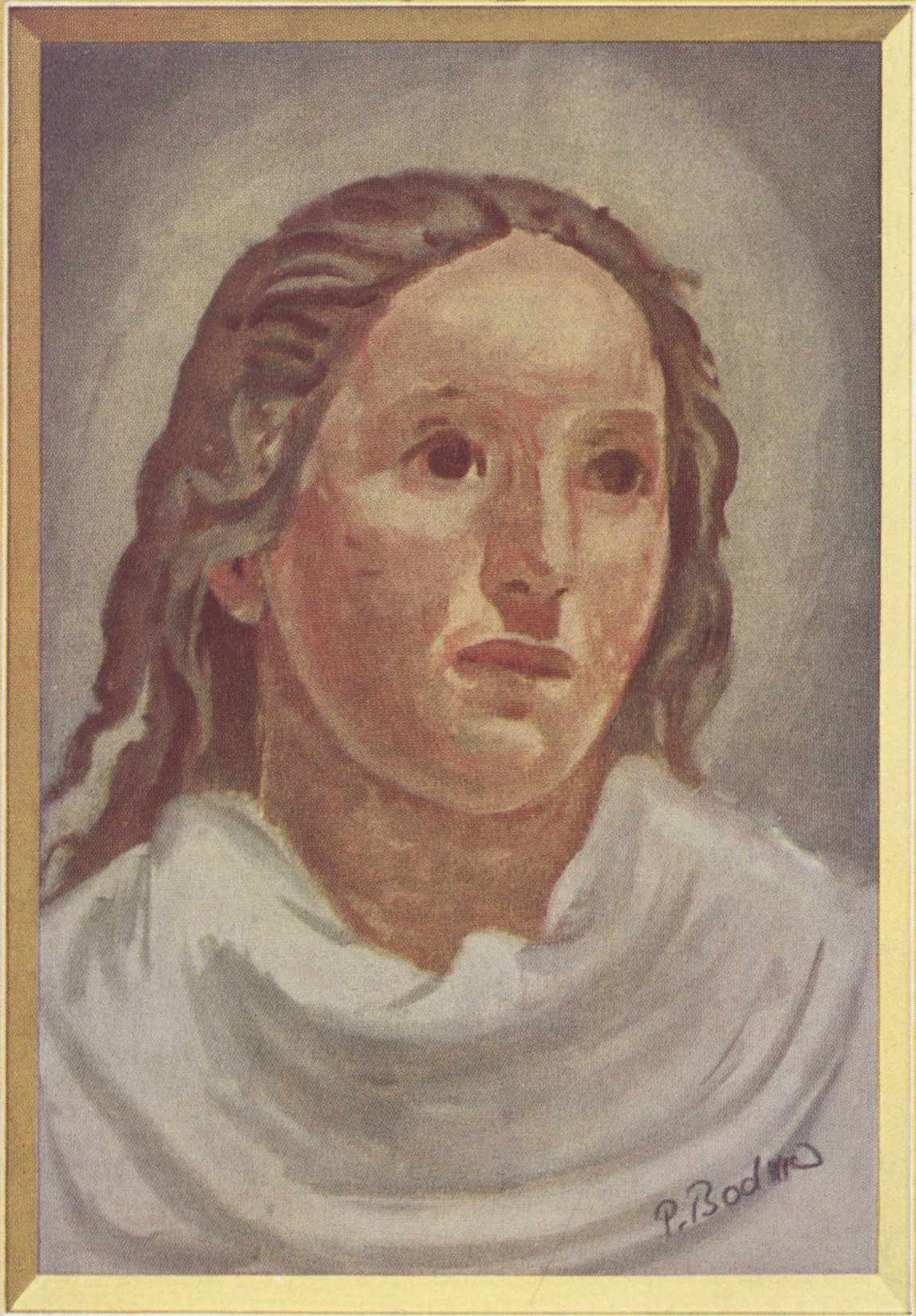

Weihnachten 1941

NO. 3 17. JAHRGANG

B E R N D O R F



B E S T E C K E

In allen Fachgeschäften erhältlich

# Schweizer Spiegel

**Guggenbühl und Hubers „Schweizer-Spiegel“**  
eine Monatsschrift, erscheint am 1. jedes Monats.

## Redaktion:

Dr. Fortunat Huber, Dr. Adolf Guggenbühl  
(Praktischer Teil: Frau Helen Guggenbühl),  
Hirschengraben 20, Zürich 1, Telefon 2 34 31.  
Sprechstunden der Redaktion täglich nach vor-  
heriger telephonischer Anmeldung.

Die Einsendung von Manuskripten, deren Inhalt  
dem Charakter der Zeitschrift entspricht, ist  
erwünscht. Die Honorierung erfolgt bei An-  
nahme. Rückporto unerlässlich.

## Inseraten-Annahme

durch den Verlag, Hirschengraben 20, Zürich 1,  
Telefon 2 34 31. Schluss der Inseraten-Annahme  
12 Tage vor Erscheinen jeder Nummer. Preis  
einer Seite Fr. 400,  $\frac{1}{2}$  Seite Fr. 200,  $\frac{1}{4}$  Seite  
Fr. 100,  $\frac{1}{8}$  Seite Fr. 50,  $\frac{1}{16}$  Seite Fr. 25. Bei  
Wiederholungen Rabatt. Chef der Inseraten-  
abteilung: Dr. Josef Studer.

## Druck und Expedition:

Buchdruckerei Bächler & Co., Marienstr. 8, Bern.

## Bestellungen

nehmen jederzeit entgegen der Verlag oder die  
Expedition, sowie auch alle Buchhandlungen  
und Postämter.

## Abonnementspreise:

Schweiz:	Ausland:
12 Monate Fr. 16.—	12 Monate Fr. 16.—
6 » » 8.55	6 » » 8.55
5 » » 4.45	3 » » 4.45

Postcheckkonto Bern III 5152

**GUGGENBÜHL & HUBER**  
**SCHWEIZER-SPIEGEL-VERLAG**  
ZÜRICH

## 12. Dezember Ziehung

**INTERKANTONALE LANDES-LOTTERIE**  
Zürich Nüscherstrasse 45      Telefon 3.76.70      Postcheck VIII 27600

**$\frac{1}{2}$  Million Franken  
Gewinne**

Es gelangen 41 061 Treffer im  
Totalbetrag von über  $\frac{1}{2}$  Million  
Franken zur Auslösung.

1 x Fr. 25 000.—	100 x Fr. 200.—
1 x Fr. 15 000.—	400 x Fr. 100.—
1 x Fr. 10 000.—	500 x Fr. 50.—
3 x Fr. 5 000.—	20 000 x Fr. 10.—
5 x Fr. 2 000.—	20 000 x Fr. 5.—
50 x Fr. 1 000.—	

Einzel-Los Fr. 5.—, Serie zu 10 Losen Fr. 50.—  
(mit zwei sicheren Treffern und 10 weiteren  
Gewinnchancen) erhältlich bei allen mit dem  
Roten Kleeblatt-Plakat gekennzeichneten Ver-  
kaufsstellen und Banken. Bestellungen per  
Postcheck auf Konto VIII/27600, Offiz. Lot-  
teriebüro, Nüscherstrasse 45, Zürich, oder  
per Nachnahme, Tel. 3 76 70.

Weitere Ziehung am 13. Januar

# WINTERFERIEN IN DER SCHWEIZ

Kleiner Hotelführer \* Fließendes Wasser in allen Zimmern. ° Teilweise fließendes Wasser.

Zu den erwähnten Zimmer- und Pensionspreisen ist ein vom Schweiz. Hotelier-Verein beschlossener und von der Eidg. Preiskontrollstelle genehmigter Heizungssteuerzuschlag von Fr. -.75 bis 1.50, je nach Hotelkategorie, hinzuzurechnen.

Ort und Hotel	Tel.	Pensionspreis	Ort und Hotel	Tel.	Pensionspreis
<b>Adelboden:</b>			<b>Flums:</b>		
Grand Hotel Kulm *	76	Fr. 14.- bis 18.-	Gamperdon	8 31 24	Fr. 7.50 bis 8.-
<b>Arosa:</b>			Alpina *	8 32 32	Fr. 8.50 bis 9.-
Pension Aeberli *	4 26	ab Fr. 11.-	Tannenboden *	8 31 25	Fr. 8.- bis 8.50
Villa Anita *	1 87	ab Fr. 12.50	Tannenheim *	8 32 28	Fr. 7.- bis 7.50
Sporthotel Merkur *	4 12	ab Fr. 13.50	<b>Gstaad:</b>		
Hohe Promenade *	1 34	Fr. 11.- bis 14.-	Bellerive-Seehof °	60	Fr. 8.50 bis 10.50
Pension Central *	3 00	von Fr. 10.- an	National °	48	Fr. 10.50 bis 12.50
Belvedere *	2 12	von Fr. 13.- an	Viktoria *	31	Fr. 10.50 bis 12.50
Excelsior *	6 60	von Fr. 18.- an	<b>Heiden:</b>		
Villa Gentiana *	69	Fr. 12.- bis 15.-	Krone-Schweizerhof	7	von Fr. 8.50 an
Pension Gspan	1 94	von Fr. 9.- an	Hotel-Pension Post	174	Fr. 7.50 bis 9.-
Hubelsee	1 74	Fr. 12.- bis 14.-	<b>Klosters:</b>		
Pension Manja *	6 58	von Fr. 10.50 an	Alpina	52 33	Fr. 10.- bis 12.-
Villa Montana *	6 15	von Fr. 10.- an	Bündnerhof *	53 50	Fr. 8.50 bis 9.50
Posthotel *	3 63	Fr. 15.- bis 20.-	Pension Casanablick *	51 33	von Fr. 6.50 an
Berghotel Prättschli *	76	Fr. 16.50 bis 22.-	Hans Gulers Privathotel	53 09/10	von Fr. 14.50 an
Quellenhof *	1 16	von Fr. 10.50 an	& Chesa Grischuna	53 62	Fr. 10.- bis 12.-
Pension Schumann	1 77	ab Fr. 10.-	Sporthotel Pertenza *	52 98	von Fr. 9.- an
Schweizerhof *	1 96	von Fr. 12.- an	Pension Rhätikon *	52 10	von Fr. 13.50 an
Tanneck *	2 12	von Fr. 12.- an	Weisskreuz-Belvédère *	52 96	Restaurant
Viktoria *	5 54	von Fr. 12.- an	Café-Konditorei à Porta		
Touring *	87	von Fr. 12.50 an	<b>Lenk:</b>		
Kulm-Hotel *	5 60	von Fr. 18.- an	Krone	9 20 93	Fr. 8.- bis 9.-
Pension Edelweiss *	1 83	Fr. 9.50 bis 12.-	<b>Lenzerheide:</b>		
Isla *	6 50	Fr. 13.- bis 18.-	La Riva *	72 27	von Fr. 9.- an
Pension Hohenegger	2 67	ab Fr. 11.-	Schweizerhof *	72 81	von Fr. 15.- an
Juventas *	1 17	Fr. 13.- bis 16.-	Waldhaus *	72 09	von Fr. 12.- an
Sporthotel Obersee *	2 16	ab Fr. 11.-	<b>Montana:</b>		
Neues Waldhotel *	2 70	ab Fr. 18.-	Miremont *	5 22 31	
Tea-Room Simmen	2 10	Restaurant	<b>Parpan:</b>		
<b>Bergün:</b>			Alpina *	71 40	von Fr. 10.- an
Weisses Kreuz *	5 08	von Fr. 8.50 an	Posthotel & Kurhaus *	71 91	von Fr. 12.- an
<b>Braunwald:</b>			<b>Pontresina:</b>		
Alpina *	7	Fr. 8.50 bis 12.-	Engadinerhof *	62 11	von Fr. 11.- an
Pension Kohler *	11	ab Fr. 9.-	Rähmi	62 46	Fr. 9.50
Kaffee-Stübli Sunnehüsli	16	Restaurant	<b>St. Moritz:</b>		
<b>Château-d'Oex:</b>			Bellaval, alkoholfrei	2 45	Fr. 10.50 bis 12.50
Du Parc	11	Fr. 9.50 bis 12.-	Bernasconi *	3 75	Fr. 11.- bis 13.-
<b>Churwalden:</b>			Pension Meierei *	2 42	Fr. 10.- bis 14.-
Post-Hotel	71 09	von Fr. 8.- an	Neues Posthotel *	6 61	Fr. 15.- bis 18.-
Roithorn	71 11	von Fr. 7.50 an	Pension Villa Grünenberg *	79	ab Fr. 10.-
<b>Davos-Dorf:</b>			St. Moritzerhof *	1 88	Fr. 11.50 bis 15.-
Edelweiss *	63	von Fr. 8.50 an	Palace	8 80	Fr. 17.- bis 21.-
Hotel-Pension Villa Paul *	3 01	von Fr. 8.50 an	Kulmhotel	9 31	
Rössli	5 44	von Fr. 10.- an	<b>Tschiertschen:</b>		
Sporthotel Seehof *	8 62	von Fr. 14.50 an	Pension Carmenna	68 12	ab Fr. 8.-
Pension Theresia *	7 01	von Fr. 8.- an	Pension Erika	68 07	ab Fr. 8.-
Tea-Room Spaar		Restaurant	Pension Jäger	68 05	ab Fr. 8.-
<b>Davos-Platz:</b>			<b>Wengen:</b>		
Morosanis Post- & Sporthotel *	9 78	ab Fr. 13.-	Bellevue °	43 25	Fr. 8.- bis 9.50
Rhaetia *	10 56	ab Fr. 14.50	<b>Wildhaus:</b>		
Rose *	1 87	ab Fr. 9.50	Hirschen	7 42 91	Fr. 7.50 bis 9.50
Kuranstalt Alexanderhaus	2 07	von Fr. 10.- an	Alpenblick *	7 42 20	ab Fr. 7.-
Pension Central	2 20	von Fr. 8.- an	Kurhaus Schönau *	7 42 01	ab Fr. 7.50
Pension Villa Emma *	43	Fr. 8.50 bis 11.50	Kurhaus Toggenburg *	7 41 07	ab Fr. 7.-
Pension Merula *	3 22	von Fr. 10.- an	Pension Erika *	7 41 56	ab Fr. 6.50
Pension Villa Prasenda °		Fr. 8.50 bis 10.50	Pension Friedegg *	7 41 96	ab Fr. 6.50
Bahnhof-Terminus *	49	von Fr. 10.- an	<b>Zermatt:</b>		
Sporthotel Frei *	27	von Fr. 10.50 an	Alpenblick	84	
Sporthotel Grischuna *	52	von Fr. 12.50 an	<b>Zweisimmen:</b>		
Slalom *	4 58	von Fr. 8.50 an	Bristol-Terminus *	9 12 08	Fr. 9.50 bis 12.-
Konditorei H. Schneider	2 94	Restaurant			
Confiserie-Tea-Room E. Fäh	5 96	Restaurant			
Sporthotel Central *	5 03	Fr. 16.- bis 22.-			
<b>Engelberg:</b>					
Bellevue °	7 72 13	Fr. 12.50 bis 17.-			
Central	7 72 39	Fr. 9.50 bis 11.-			
Engel °	7 71 82	Fr. 9.75 bis 13.-			
Café-Tea-Room Matter	7 73 18	Restaurant			