Zeitschrift: Schweizer Spiegel
Herausgeber: Guggenbühl und Huber
Band: 16 (1940-1941)
Heft: 2

Inhaltsverzeichnis

Nutzungsbedingungen
Die ETH-Bibliothek ist die Anbieterin der digitalisierten Zeitschriften auf E-Periodica. Sie besitzt keine Urheberrechte an den Zeitschriften und ist nicht verantwortlich für deren Inhalte. Die Rechte liegen in der Regel bei den Herausgebern beziehungsweise den externen Rechteinhabern. Das Veröffentlichen von Bildern in Print- und Online-Publikationen sowie auf Social Media-Kanälen oder Webseiten ist nur mit vorheriger Genehmigung der Rechteinhaber erlaubt. Mehr erfahren

Conditions d'utilisation
L'ETH Library est le fournisseur des revues numérisées. Elle ne détient aucun droit d'auteur sur les revues et n'est pas responsable de leur contenu. En règle générale, les droits sont détenus par les éditeurs ou les détenteurs de droits externes. La reproduction d'images dans des publications imprimées ou en ligne ainsi que sur des canaux de médias sociaux ou des sites web n'est autorisée qu'avec l'accord préalable des détenteurs des droits. En savoir plus

Terms of use
The ETH Library is the provider of the digitised journals. It does not own any copyrights to the journals and is not responsible for their content. The rights usually lie with the publishers or the external rights holders. Publishing images in print and online publications, as well as on social media channels or websites, is only permitted with the prior consent of the rights holders. Find out more

Download PDF: 02.10.2025

ETH-Bibliothek Zürich, E-Periodica, https://www.e-periodica.ch

NOVEMBER 1940

Die Sonne scheint für alle Leut. Die Seite der Herausgeber . . . . . Seite 7

Frauen stellen ihren Mann. Heitere Erlebnisse einer Basler und einer Berner Trambilletteuse. Illustration von A. Carigiet 8

Selbsterziehung. Von Adolf Guggenbühl. Illustration von H. Tomamichel 11

Glossen. Von Charles Tschopp 16

Photos. Von Tuggener, Klauser 17

Höhepunkte des Lebens. Ein neuer Bilderbogen von Marcel Vidoudez 21

Prison sans Barreaux. Blütenlese aus einer Interniertenzeitung 22

Die Saat ging auf. Illustration von H. Tomamichel 24

Photos. Von Tuggener, Bertolf 27

Kinderweisheit. Lustige Aussprüche 30

Wandlungen des Kunsturteils. Von Eduard Briner 31

Gedicht. In diesem Jahrhundert, von Caspar Thomas 35

Leben. Novelle von Erwin Heimann. Illustration von Adolf Herbst 36

Küchenspiegel

Schweizer Landesspezialitäten 48

Umstellung. Von Ulrich Näf 51

Wie wir uns umstellen. Eine neue Rundfrage 55

d'Chinde legged d'Händschen a, und d'Buebe laufed gschwind.
Von A. Huggler 57

Tessiner als Lehrmeister. Von Frau M. D. Illustrationen von Marcel Dornier . 61

Bilderbogen für Kinder. Von Marcel Vidoudez 68

Das Titelbild stammt von A. Carigiet

Schweizerischer Taschenkalender 1941

Ausstattung erstklassig: Schöner, geschmeidiger Schwarzlederband mit 2 Seitentaschen, Spiralheftung und Bleistift; er stellt das Praktischste und Zweckmässigste dar, das jeder Berufsmann und jeder Private unbedingt braucht. Preis Fr. 3.-. Zu beziehen in Buchhandlungen und Papeterien.

Vortrefflich geeignet auch für jede Frau!

Wertvolles Geschenk!

Ich bestelle —— Ex.
Schweiz. Taschenkalender 1941 Fr. 3.—

Ort und Datum: _____

Name: _____

Gefl. ausgefüllt in offenem, mit 5 Rp. frankiertem Kuvert an **Verlag Büchler & Co., Bern,** senden.

Bekämpft erfolgreich Rheuma, Hexenschuss, Ischias, Ohren-, Hals- und Brustweh, neuralgische Schmerzen. Leicht anzuwenden: einfach auflegen, über Nacht oder während der Arbeit, und Pyrogène wärmt sofort. Geruchlos, fettfrei; keine Berufsstörung.

Paket Fr. 1.25

Erhältlich in der Apotheke

Hersteller:

FLAWA **Schweizer Verbandstoff-Fabrik, Flawil**

INTERKANTONALE

LANDES LOTTERIE

Ziehung 12. November

Einzel-Lose Fr. 5.—, Serien zu 10 Losen Fr. 50.— mit sicherem Treffer erhältlich bei allen mit dem Roten Kleeblatt-Plakat gekennzeichneten Verkaufsstellen und Banken, sowie im Offiz. Lotteriebüro der Landes-Lotterie, Nüschelerstr. 45, Zürich, Tel. 3.76.70, Postcheckkonto VIII/27600.

Der günstige Trefferplan

1 x	Fr. 30,000.—	100 x Fr.	200.—
1 x	Fr. 20,000.—	200 x Fr.	100.—
1 x	Fr. 10,000.—	600 x Fr.	50.—
100 x	Fr. 1,000.—	4,000 x Fr.	20.—

20,000 / Fr. 10.—

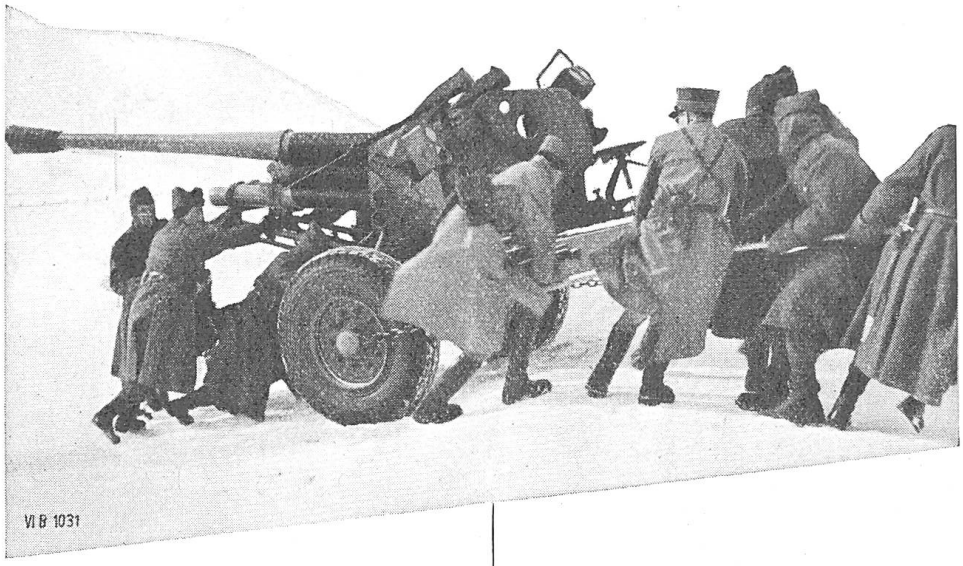

Im Militärdienst und im Zivil...

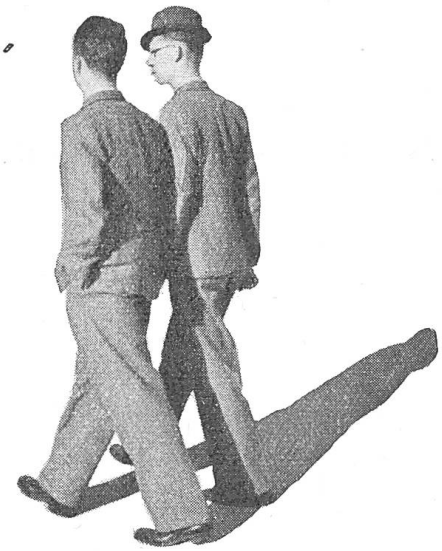

Ob wir als Soldat unsere Pflicht zum Schutze der Heimat erfüllen oder zu Hause unseren beruflichen Aufgaben nachgehen . . , immer und überall lauern Unfallgefahren. Nur eine Ihren Verhältnissen angepasste Unfallversicherung schützt Sie vor den oft katastrophalen finanziellen Folgen.

Die „Zürich"-Unfall-Police erstreckt sich bedingungsgemäss auch auf Unfälle im Aktivdienst.

„ZÜRICH" Unfall

„Zürich" Allgemeine Unfall- und Haftpflicht-Versicherungs-Aktiengesellschaft
Direktion: Mythenquai 2, Zürich 2