Zeitschrift: Mitteilungsblatt für die Schweizer im Fürstentum Liechtenstein

Herausgeber: Schweizer-Verein im Fürstentum Liechtenstein

Band: - (1986)

Heft: 2

Rubrik: 64. Auslandschweizertagung in Morges

Nutzungsbedingungen

Die ETH-Bibliothek ist die Anbieterin der digitalisierten Zeitschriften auf E-Periodica. Sie besitzt keine Urheberrechte an den Zeitschriften und ist nicht verantwortlich für deren Inhalte. Die Rechte liegen in der Regel bei den Herausgebern beziehungsweise den externen Rechteinhabern. Das Veröffentlichen von Bildern in Print- und Online-Publikationen sowie auf Social Media-Kanälen oder Webseiten ist nur mit vorheriger Genehmigung der Rechteinhaber erlaubt. Mehr erfahren

Conditions d'utilisation

L'ETH Library est le fournisseur des revues numérisées. Elle ne détient aucun droit d'auteur sur les revues et n'est pas responsable de leur contenu. En règle générale, les droits sont détenus par les éditeurs ou les détenteurs de droits externes. La reproduction d'images dans des publications imprimées ou en ligne ainsi que sur des canaux de médias sociaux ou des sites web n'est autorisée qu'avec l'accord préalable des détenteurs des droits. En savoir plus

Terms of use

The ETH Library is the provider of the digitised journals. It does not own any copyrights to the journals and is not responsible for their content. The rights usually lie with the publishers or the external rights holders. Publishing images in print and online publications, as well as on social media channels or websites, is only permitted with the prior consent of the rights holders. Find out more

Download PDF: 11.12.2025

ETH-Bibliothek Zürich, E-Periodica, https://www.e-periodica.ch

verständnis seines heutigen Arbeitgebers in einem Zweigbetrieb weiter auszubauen, ist wie vor den Kopf gestossen, zumal er ja beabsichtigte, nach einer gewissen Zeit wieder ins Fürstentum Liechtenstein zurückzukehren.

Nun hat Peter dem Schweizer-Verein sein Problem unterbreitet. Er wurde Mitglied in der Jugendsektion und steht auch für andere Jugendliche schweizerischer Abstammung für Fragen und Antworten zur Verfügung. Der Schweizer-Verein wird für Peter versuchen, eine für alle Beteiligten zufriedenstellende Lösung zu finden.

Auch das ist eine Dienstleistung des Schweizer-Vereins.

64. AUSLANDSCHWEIZERTAGUNG IN MORGES

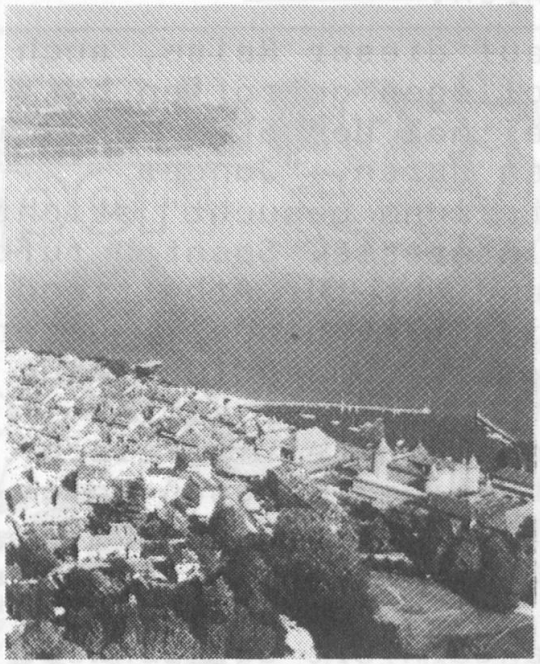

MORGES, 381 m

Herzliche Einladung zur 64. Auslandschweizertagung in Morges.

Vom 5. bis 7. September 1986 findet in Morges die diesjährige Auslandschweizertagung statt, zu der wir alle Liechtenstein-Schweizer herzlich einladen möchten. Ein entsprechendes Anmeldeformular finden Sie in unserm Mitteilungsblatt vom März 1986. Weitere Anmeldeformulare können Sie beim Schweizer-Verein beziehen.