Zeitschrift: Gehörlosen-Zeitung für die deutschsprachige Schweiz
Herausgeber: Schweizerischer Verband für das Gehörlosenwesen
Band: 80 (1986)
Heft: 9

Rubrik: Anzeigen

Nutzungsbedingungen
Die ETH-Bibliothek ist die Anbieterin der digitalisierten Zeitschriften auf E-Periodica. Sie besitzt keine Urheberrechte an den Zeitschriften und ist nicht verantwortlich für deren Inhalte. Die Rechte liegen in der Regel bei den Herausgebern beziehungsweise den externen Rechteinhabern. Das Veröffentlichen von Bildern in Print- und Online-Publikationen sowie auf Social Media-Kanälen oder Webseiten ist nur mit vorheriger Genehmigung der Rechteinhaber erlaubt. Mehr erfahren

Conditions d'utilisation
L'ETH Library est le fournisseur des revues numérisées. Elle ne détient aucun droit d'auteur sur les revues et n'est pas responsable de leur contenu. En règle générale, les droits sont détenus par les éditeurs ou les détenteurs de droits externes. La reproduction d'images dans des publications imprimées ou en ligne ainsi que sur des canaux de médias sociaux ou des sites web n'est autorisée qu'avec l'accord préalable des détenteurs des droits. En savoir plus

Terms of use
The ETH Library is the provider of the digitised journals. It does not own any copyrights to the journals and is not responsible for their content. The rights usually lie with the publishers or the external rights holders. Publishing images in print and online publications, as well as on social media channels or websites, is only permitted with the prior consent of the rights holders. Find out more

Download PDF: 11.12.2025

ETH-Bibliothek Zürich, E-Periodica, https://www.e-periodica.ch

Anzeigen

Altdorf: Sonntag, 4. Mai 1986, 14.00 Uhr Gottesdienst im Heim «Rosenberg». Zusammensein oder kleiner Spaziergang anschliessend.
Hedy Amrein

Basel-Land/Liestal: Sonntag, 4. Mai 1986, 14.30 Uhr Gottesdienst in der Gemeindestube des Restaurants «Falken», Rheinstrasse 21 in Liestal. Anschliessend Imbiss, Film oder Dias. Freundlich lädt ein: H. Beglinger

Basel/Riehen: Samstag, 3. Mai 1986, 18.30 Uhr Gottesdienst im Pfarreizentrum St. Franziskus (Pfaffenloh), Riehen. Imbiss und Zusammensein. Kinderhütedienst. R. Kuhn

Bern: Sonntag, 4. Mai 1986, 17.00 Uhr Gottesdienst im Pfarreisaal der Bruderklausenkirche (Burgernziel). Kaffee und Zusammensein.
R. Kuhn

Bern: Pfingstsonntag, 18. Mai 1986, 14.00 Uhr Gottesdienst mit Abendmahl in der Markuskirche. Anschliessend Zvieri im Kirchgemeindehaus. Alle sind freundlich eingeladen.
Pfarrer H. Giezendanner

Gstaad: Sonntag, 11. Mai 1986, 14.00 Uhr Gottesdienst mit Abendmahl im Kirchgemeindehaus. Anschliessend Film und gemütliches Beisammensein im Restaurant «Victoria». Alle sind freundlich eingeladen. Pfarrer H. Giezendanner

Huttwil: Sonntag, 4. Mai 1986, 14.00 Uhr Gottesdienst im Kirchgemeindehaus. Anschliessend Film und Zvieri. Alle sind freundlich eingeladen.
Pfarrer H. Giezendanner

Luzern: Sonntag, 11. Mai 1986, 14.00 Uhr Spielnachmittag und Wettspiele im Pfarrheim «Maihof». Zobig bis 17.00 Uhr. Hedy Amrein

Olten: Sonntag, 4. Mai 1986, 10.00 Uhr Gottesdienst mit Abendmahl im Gemeindesaal der Pauluskirche. Anschliessend Zusammensein beim Kaffee. Freundlich lädt ein: H. Beglinger

Rheineck: Auffahrtstag, 8. Mai 1986, 14.30 Uhr Gottesdienst mit Abendmahl im evangelischen Kirchgemeindehaus «Rheineck». Anschliessend gemeinsamer Imbiss. Freundliche Einladung.
Pfarrer W. Spengler

St. Gallen: Sonntag, 4. Mai 1986, 14.30 Uhr Gottesdienst im evangelischen Kirchgemeindehaus «Lachen» St. Gallen. Anschliessend gemeinsames Zvieri. Alle sind freundlich eingeladen.
Pfarrer W. Spengler

Thun: Donnerstag, 8. Mai 1986, Auffahrt, 14.00 Uhr Gottesdienst im Kirchgemeindehaus an der Frutigenstrasse. Abendmahl. Anschliessend Zvieri im Kirchgemeindehaus. Alle sind freundlich eingeladen. Pfarrer H. Giezendanner

Zürich: Sonntag, 4. Mai 1986, 10.00 Uhr Gottesdienst der katholischen Gehörlosengemeinde des Kantons Zürich, in der Gehörlosenkirche Zürich-Oerlikon, Oerlikonerstrasse 98. Ab 9.00 Uhr Beicht- und Gesprächsgelegenheit. Herzliche Einladung. Pater Silvio Deragisch

---

Gehörlosenverein Winterthur

Am Samstag, dem 10. Mai 1986, besuchen wir zusammen den

Zürcher Zoo

Es gibt viele neue Tiere. Wir treffen uns um 13.45 Uhr am Ende des Bahnsteiges im Hauptbahnhof Zürich, wo der Zug aus Winterthur ankommt. Herzlich willkommen. Der Vorstand

---

Aufruf an alle Gehörlosen jüdischen Glaubens

Zurzeit sind wir an der Vorbereitung für den

3. Weltkongress jüdischer Gehörloser

welcher im August 1986 in Israel stattfindet. Wir möchten hiermit alle Gehörlosen, welche jüdischen Glaubens sind, bitten, sich mit uns in Verbindung zu setzen. Wir möchten eine aktuelle Liste aller Gehörlosen jüdischen Glaubens zusammenstellen. Wir danken Ihnen für Ihre Zusammenarbeit. Melden Sie sich unter folgender Adresse:

Helen Keller Centre, P. O. Box 9001, Tel Aviv, 61090 Israel. Kennwort: «Weltkongress».

Herzenswunsch

Ich möchte einen lieben und netten Mann (40 bis 50 Jahre alt) kennenlernen. Bin sehbehindert. Meine Hobbys: Schwimmen, Wandern, Haushalt, Kochen und Backen. Dein Brief mit Foto erreicht mich unter Chiffre 1030, Redaktion Schweizerische Gehörlosen-Zeitung.

Junger Mann 32jährig, 172 cm gross, Beruf Dreher, sucht nette

Freundin

zur Verbringung der Freizeit. Meine Hobbys: Fussball, Reisen, italienische Küche, Kinobesuche. Auf Deinen Brief aus dem Raume St. Gallen/Zürich freue ich mich jetzt schon. Bitte mit Foto unter Chiffre 1035, an Redaktion Schweizerische Gehörlosen-Zeitung.

Gehörlosenverein Berghaus Tristel, Elm GL

Am Samstag, dem 10. Mai 1986, ab 10.00 Uhr findet bei uns und bei jeder Witterung ein

Arbeitstag mit Gratisnachtessen

statt, zu dem wir alle Mitglieder und Gäste herzlich einladen möchten. Am Sonntag wird ein Maibummel von Elm nach Schwanden auf dem Suworowweg durchgeführt. Bitte, melden Sie sich bis zum 7. Mai 1986 an. Adresse:

J. Niederer, Stationsweg 21, 8806 Bäch.

Gehörlosenverein Alpina, Thun

Am Sonntag, dem 4. Mai 1986, treffen wir uns um 14.00 Uhr zur zweiten

Monatssitzung

Treffpunkt: Restaurant «Freienhof». Wir möchten das Datum für den Ausflug festsetzen. Das Sommerprogramm 1986 folgt später. Alle Besucher sind herzlich willkommen. Der Vorstand

---

Club d'échecs suisse des déficients auditifs CESDA

Schweizerischer Schachverein für Hörbehinderte SSVH

Schach Ecke

Schach zum Selberlösen

Vom 24. Mai bis zum 7. Juni 1986 findet in Portugal die Mannschafts-Weltmeisterschaft für Gehörlose statt. Eine Mannschaft besteht aus vier Spielern und einem Ersatzmann. Es werden für die Rangliste die Punkte aller Spieler zusammengezählt. Die Mannschaft mit dem grössten Punkttotal wird Weltmeister.
Titelverteidiger ist Jugoslawien. Die Schweiz wird auch mitspielen. Sie muss auf Peter Wagner und Rudolf Wüthrich verzichten. Spielen werden Walter Niederer (Mollis), Ernst Nef (Sankt Gallen), Markus Bischof (Sankt Gallen), Hansruedi Krähenbühl (Grenchen) und der Schreibende. Ob es wohl gelingen wird, den letzten Platz einer anderen Mannschaft anzuhängen?
Sobald nähere Angaben vorliegen, werden wir auf diesen Anlass zurückkommen.
Jetzt wieder eine Aufgabe zum Selberlösen. Weiss ist am Zug und gewinnt mit einem verrückten Ablenkungsmanöver. Viel Vergnügen beim Lösen wünscht Euch Euer Schachonkel

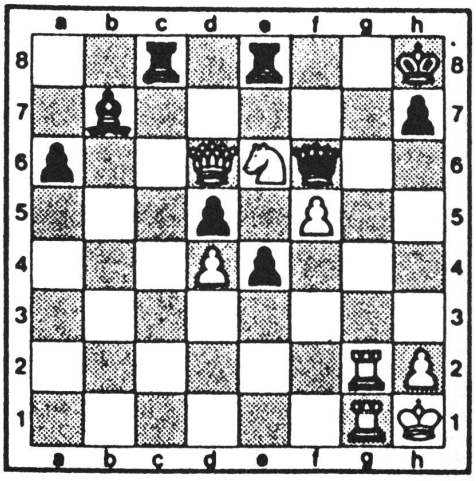

Gehörlosen-Zeitung. Herausgeber: Schweiz. Verband für das Gehörlosenwesen. Zentralsekretariat Feldeggstrasse 71, 8032 Zürich, Telefon 01 251 05 83. Erscheint je am 1. und am 15. des Monats. – **Redaktion:** CREARTA AG, Quellenstrasse 31, 8005 Zürich. **Verwaltung, Abonnemente, Adressänderungen:** Ernst Wenger, Postfach 52, 3110 Münsingen, Telefon 031 92 15 92. – **Druck und Spedition:** Fischer Druck AG, 3110 Münsingen-Bern, Telefon 031 92 22 11. – **Abonnementspreis:** Fr. 16.– für das halbe Jahr, Fr. 30.– für das ganze Jahr, Ausland Fr. 33.–. Postcheck-Nr. 30-35953 Bern. – **Zentralbibliothek** (Fachbibliothek): Bibliothekar: H. Beglinger, Kantonale Sprachheilschule, 3053 Münchenbuchsee bei Bern. – **Berufsschule für Gehörgeschädigte:** Fachklassen, Klassen für allgemeinbildenden Unterricht und Weiterbildungsklassen in Bern, Luzern und Zürich, Schulleitung: H. Weber, Sekretariat: E. Schlienger, Oerlikonerstrasse 98, 8057 Zürich, Telefon 01 311 53 97. – **Gehörlosenseelsorge:** Schweiz. Arbeitsgemeinschaft für Gehörlosenseelsorge. Präsident: Père Ch. Portmann, 8, chemin de Bellevoie, 2800 Delémont. – **Schweizerischer Gehörlosenbund:** Sekretariat: Elisabeth Faoro, Postfach 3, 1603 Grandvaux, Telefon 021 99 30 91. – **Schweizerischer Gehörlosensportverband:** Sekretariat: Susanne Peter, Hord 361, 9035 Grub, Telefon 071 91 51 20. – **Schweizerische Vereinigung gehörloser Motorfahrer:** Präsident: W. Gnos, Rosengartenstrasse 58, 8037 Zürich, Telefon 01 42 33 25. – **Schweiz. Vereinigung der Eltern hörgeschädigter Kinder:** Sekretariat: Hedi Ziswiler, Buchfinkenweg 5, 6210 Sursee, Telefon 045 21 37 19. – **Genossenschaft Hörgeschädigten-Elektronik:** Hömelstrasse 17, 8636 Wald, Telefon 055 95 28 88. – **Beratungsstellen für Gehörlose: 4051 Basel:** Socinstrasse 13, Telefon 061 25 35 84; **3007 Bern:** Mühlemattstrasse 47, Telefon 031 45 26 54; **6002 Luzern:** Frankenstrasse 7, Telefon 041 24 63 37; **9000 St. Gallen:** Oberer Graben 11, Telefon 071 22 93 53; **8057 Zürich:** Oerlikonerstrasse 98, Telefon 01 311 64 41. In anderen Kantonen: Beratungs- und Fürsorgestellen Pro Infirmis oder Stellen der Gebrechlichenhilfe.

AZ 3110 Münsingen

HERRN RIHS D/120/554611
SCHWEIZER FERNSEHEN
"SEHEN STATT HOERENEN" 1050
POSTFACH
8052 ZUERICH