Zeitschrift: Schweizerische Gehörlosen-Zeitung

Herausgeber: Schweizerischer Verband für Taubstummen- und Gehörlosenhilfe

Band: 49 (1955)

Heft: 7

Titelseiten

Nutzungsbedingungen

Die ETH-Bibliothek ist die Anbieterin der digitalisierten Zeitschriften auf E-Periodica. Sie besitzt keine Urheberrechte an den Zeitschriften und ist nicht verantwortlich für deren Inhalte. Die Rechte liegen in der Regel bei den Herausgebern beziehungsweise den externen Rechteinhabern. Das Veröffentlichen von Bildern in Print- und Online-Publikationen sowie auf Social Media-Kanälen oder Webseiten ist nur mit vorheriger Genehmigung der Rechteinhaber erlaubt. Mehr erfahren

Conditions d'utilisation

L'ETH Library est le fournisseur des revues numérisées. Elle ne détient aucun droit d'auteur sur les revues et n'est pas responsable de leur contenu. En règle générale, les droits sont détenus par les éditeurs ou les détenteurs de droits externes. La reproduction d'images dans des publications imprimées ou en ligne ainsi que sur des canaux de médias sociaux ou des sites web n'est autorisée qu'avec l'accord préalable des détenteurs des droits. En savoir plus

Terms of use

The ETH Library is the provider of the digitised journals. It does not own any copyrights to the journals and is not responsible for their content. The rights usually lie with the publishers or the external rights holders. Publishing images in print and online publications, as well as on social media channels or websites, is only permitted with the prior consent of the rights holders. Find out more

Download PDF: 09.12.2025

ETH-Bibliothek Zürich, E-Periodica, https://www.e-periodica.ch

1. April 1955 Nr. 7 49. Jahrgang

Schweizerische Gehörlosen-Zeitung

Herausgegeben
vom Schweiz. Verband für Taubstummenhilfe
Offizielles Organ
des Schweiz. Gehörlosenbundes (SGB)

Erscheint am 1. und 15. jeden Monats

Redaktionsschluss:
Textteil: 4. und 19. des Monats
Anzeigen: 9. und 24. des Monats

Monatsbeilagen:
Für evangelische Leser: «Dein Reich komme»
Für katholische Leser: «Katholische Frohbotschaft»
«Etwas für alle», Zeitung für taubstumme Schüler

Schriftleitung und Verwaltung: Hans Gfeller, Sonnmattweg 3, Münsingen (Bern), Tel. (031) 68 14 04. — Druck: AG. Buchdruckerei B. Fischer, Münsingen. — Insertionspreis: die volle Petitzeile oder deren Raum Fr. 1.-
Abonnements-Preis: 1/2 Jahr Fr. 4.—, 1 Jahr Fr. 8.—, Ausland Fr. 9.—
Postcheck VIII 11319

Schweizerischer Verband für Taubstummenhilfe

Präsident	Pfarrer Dr. A. Knittel, Hochstrasse 80, Zürich 44
Vizepräsident	Prof. Dr. F. Nager, Itschnach bei Küsnacht ZH
Kassier	Dr. Georg Wyss, Fürsprech, Spitalgasse 14, Bern
Sekretariat und Geschäftsstelle	Schw. Marta Muggli, Klosbachstrasse 51, Zürich 32
Arbeitsausschuss:	Präsident Dir. H. Ammann, Taubstummenanstalt, St. Gallen

Gewerbeschule für Gehörlose

Anmeldungen von gewerbe- und fortbildungsschulpflichtigen Gehörlosen an Herrn H. R. Walther, Gewerbelehrer, Wydenrain, Männedorf

Schweizerische Taubstummenbibliothek

Frl. M. Lüthi, Taubstummenlehrerin, Kantonale Sprachheilschule Münchenbuchsee

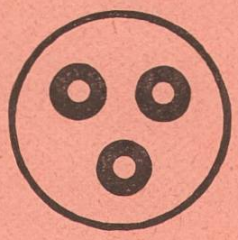

Schutzabzeichen

sind zu beziehen bei der Geschäftsstelle des Schweiz. Verbandes für Taubstummenhilfe: Klosbachstrasse 51, Zürich 32: Armband Fr. 1.40, Veloschilder Fr. 1.50, Broschen Fr. 2.25

Schweizerischer Taubstummenlehrerverein

Präsident: Dr. Paul Bosshard, Scheideggstrasse 128, Zürich 38

Schweizerischer Gehörlosenbund

Präsident	Ad. Maeder, Friedhofstrasse 7, St. Gallen/Bruggen
Kassier	J. L. Hehlen, Weissensteinstrasse 84, Bern 7
Sekretärin	Berta Schiess, St. Jakobstrasse 27 c, St. Gallen

Für die deutschsprachigen Mitglieder des Schweiz. Gehörlosenbundes ist das Abonnement der «GZ» obligatorisch

Münsingen, 1. April 1955 Nr. 7 49. Jahrgang

Schweiz. Gehörlosen-Zeitung

Herausgegeben vom Schweiz. Verband für Taubstummenhilfe Offizielles Organ des Schweiz. Gehörlosenbundes (S G B)

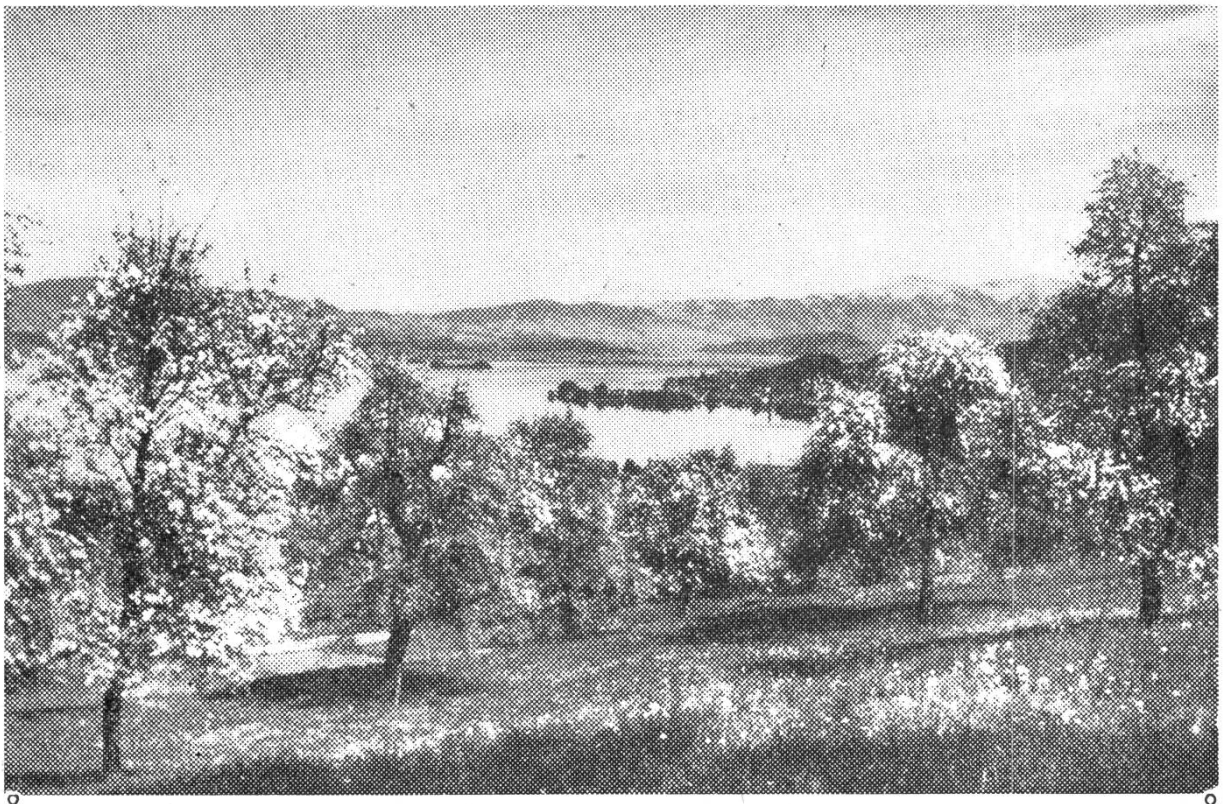

Und immer wieder

Und immer wieder sinkt der Winter,
und immer wieder wird es Frühling
und freust du dich am ersten Grün
und wenn die kleinen Veilchen blühn.
Und immer wieder wird es schön,
und immer wieder macht es froh,
und ob du's tausendmal gesehn,
wenn hoch in lauen blauen Lüften
die ersten Schwalben lustig schwirren!
So immer wieder — jedes Jahr —
sag an, ist das nicht wunderbar? Nach Cäsar Flaischlen