Zeitschrift: Schweizer Soldat + MFD : unabhängige Monatszeitschrift für Armee und Kader mit MFD-Zeitung

Herausgeber: Verlagsgenossenschaft Schweizer Soldat

Band: 66 (1991)

Heft: 12

Werbung

Nutzungsbedingungen

Die ETH-Bibliothek ist die Anbieterin der digitalisierten Zeitschriften auf E-Periodica. Sie besitzt keine Urheberrechte an den Zeitschriften und ist nicht verantwortlich für deren Inhalte. Die Rechte liegen in der Regel bei den Herausgebern beziehungsweise den externen Rechteinhabern. Das Veröffentlichen von Bildern in Print- und Online-Publikationen sowie auf Social Media-Kanälen oder Webseiten ist nur mit vorheriger Genehmigung der Rechteinhaber erlaubt. Mehr erfahren

Conditions d'utilisation

L'ETH Library est le fournisseur des revues numérisées. Elle ne détient aucun droit d'auteur sur les revues et n'est pas responsable de leur contenu. En règle générale, les droits sont détenus par les éditeurs ou les détenteurs de droits externes. La reproduction d'images dans des publications imprimées ou en ligne ainsi que sur des canaux de médias sociaux ou des sites web n'est autorisée qu'avec l'accord préalable des détenteurs des droits. En savoir plus

Terms of use

The ETH Library is the provider of the digitised journals. It does not own any copyrights to the journals and is not responsible for their content. The rights usually lie with the publishers or the external rights holders. Publishing images in print and online publications, as well as on social media channels or websites, is only permitted with the prior consent of the rights holders. Find out more

Download PDF: 13.12.2025

ETH-Bibliothek Zürich, E-Periodica, https://www.e-periodica.ch

Frieden mit den Füssen

arfol

der bewährte Fusspuder

verhütet Wundlaufen und schützt vor Fussschweiss

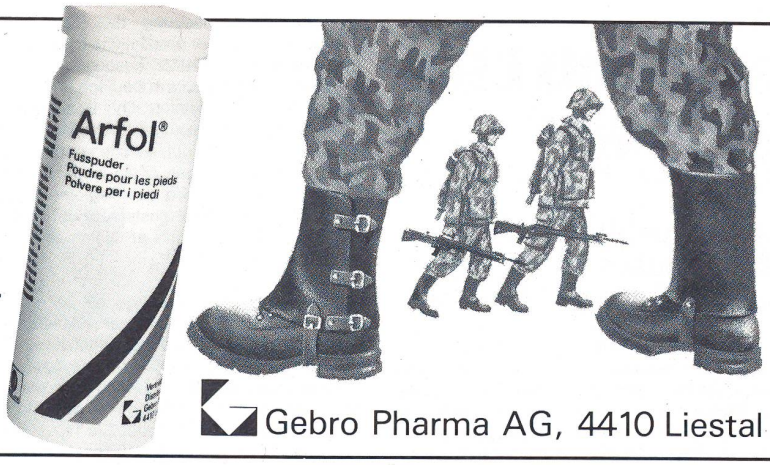

Gebro Pharma AG, 4410 Liestal

In Apotheken und Drogerien

Marti AG Solothurn, Bauunternehmung

Solothurn, Bielstrasse 102, Telefon 065 21 31 71

Strassenbau
Pflästerungen
Kanalisationen
Moderne Strassenbeläge
Walzungen
Eisenbetonarbeiten

Achtung Sammler

Über 1000 Brust-Einheitsabzeichen der Bundeswehr – Ausrüstungen, milit. Bücher.

Fordern Sie gegen 3 internationale Postantwortscheine unsere Listen 8 und 29 an.

K. H. SCHAAKE
8972 Sonthofen, Grüntenstr. 27
Telefon 0049 8321 / 4200
Montag geschlossen

GEISSBÜHLER

Die dynamische Bauunternehmung im Zürcher Oberland

Geissbühler AG, Spitalstrasse 66, 8630 Rüti
Tel. 055 / 33 11 11 / Fax 055 / 31 60 96

Sie finden kein günstigeres Haus mit Wärmepumpenheizung.

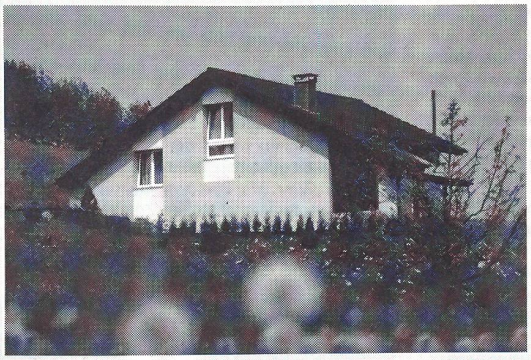

DIAMANT heisst das neue freistehende Einfamilienhaus mit 4 Zimmern und einer geosolaren monofluiden Wärmepumpenanlage. DIAMANT eignet sich dank der halbgeschossig versetzten Zimmer auch für Hanglagen und die Wärmepumpe braucht keine Zusatzheizung. Einmalig auch der Preis: Fr. 285 000.– und dank der Kostengarantie von Haus+Herd keinen Franken mehr als abgemacht (Variante: 5 Zimmerhaus Fr. 298 000.–). Fragen Sie doch unverbindlich.

Ich möchte Unterlagen über das günstige Haus mit Wärmepumpenheizung.

Name, Vorname _____

Str., Ort _____

Telefon tagsüber _____ abends _____

☐ Bauland vorhanden in _____

☐ Bauland gesucht in _____

91531

Einsenden an: Haus+Herd, 3360 Herzogenbuchsee, Telefon 063 61 22 38

Architektur und Bau zum festen Preis. **HAUS + HERD**
Baden · Biel · Domat-Ems · Herzogenbuchsee · Lausanne · Lugano-Manno · Luzern · Sierre · Sissach · Wil SG

MURER

ERSTFELD / ANDERMATT
SEDRUN / DISENTIS
UNTERVAZ
DÄLLIKON ZH
GRAND LANCY GE

50 anni 1941 1991

Krämer

Ihr leistungsfähiges Unternehmen für modernen Strassenbau und alle Tiefbauarbeiten

Krämer AG
9016 St. Gallen, Tel. 071 35 18 18
8050 Zürich, Tel. 01 312 06 60

erdöl produkte

Heizöle
Benzin - Diesel
Bitumen
Lösungsmittel
Paraffin
Schmieröle etc.

produits **pétroliers**

huiles combustibles
carburants
bitumes
solvants - pétrole
huiles de graissage
paraffines

CICA

Comptoir d'Importation de Combustibles SA
4010 Basel Telefon 061 272 13 77 Telex 962363