Zeitschrift: Schweizer Soldat + MFD : unabhängige Monatszeitschrift für Armee und Kader mit MFD-Zeitung

Herausgeber: Verlagsgenossenschaft Schweizer Soldat

Band: 66 (1991)

Heft: 9

Rubrik: Nachbrenner

Nutzungsbedingungen

Die ETH-Bibliothek ist die Anbieterin der digitalisierten Zeitschriften auf E-Periodica. Sie besitzt keine Urheberrechte an den Zeitschriften und ist nicht verantwortlich für deren Inhalte. Die Rechte liegen in der Regel bei den Herausgebern beziehungsweise den externen Rechteinhabern. Das Veröffentlichen von Bildern in Print- und Online-Publikationen sowie auf Social Media-Kanälen oder Webseiten ist nur mit vorheriger Genehmigung der Rechteinhaber erlaubt. Mehr erfahren

Conditions d'utilisation

L'ETH Library est le fournisseur des revues numérisées. Elle ne détient aucun droit d'auteur sur les revues et n'est pas responsable de leur contenu. En règle générale, les droits sont détenus par les éditeurs ou les détenteurs de droits externes. La reproduction d'images dans des publications imprimées ou en ligne ainsi que sur des canaux de médias sociaux ou des sites web n'est autorisée qu'avec l'accord préalable des détenteurs des droits. En savoir plus

Terms of use

The ETH Library is the provider of the digitised journals. It does not own any copyrights to the journals and is not responsible for their content. The rights usually lie with the publishers or the external rights holders. Publishing images in print and online publications, as well as on social media channels or websites, is only permitted with the prior consent of the rights holders. Find out more

Download PDF: 12.12.2025

ETH-Bibliothek Zürich, E-Periodica, https://www.e-periodica.ch

NACHBRENNER

Sowjetunion: Erstmals konnten norwegische Jagdbomber F-16 über dem Nordatlantik zwei strategische Bomber des Typs Tupolew Tu-160 (NATO-Codenamen: Blackjack) abfangen ● Das für seine Flugbootentwürfe bekannte sowjetische Konstruktionsbüro Berijew demonstrierte anlässlich der Luftfahrtschau in Paris erstmals ihr zweistrahliges Mehrzweck-Amphibium Be-42 (A-40 Albatros) einer breiteren westlichen Öffentlichkeit ● Ein mit einem «Phased-Array Radar modernster Konstruktion ausgerüsteter Allwetter-Abfangjäger MiG-31 war eine der ganz grossen Überraschungen auf dem diesjährigen Pariser Luftfahrtsalon ● **Flugzeuge:** Lockheed baut zurzeit zwei Tankflugzeuge KC-130T-39H Hercules für das US Marine Corps ● Die deutsche Luftwaffe meldete den letzten Flug eines Jabo-F-104G Starfighter ● McDonnell Douglas lieferte den 1000. Jabo F/A-18 Hornet, eine Maschine des für Nachtluftangriffe optimierten Typs D aus ● Die Heil Avir Le Israel erhält aus US-Luftwaffenbeständen weitere 15 Allwetter-Abfang- und Luftüberlegenheitsjäger F-15 Eagle ● Die französischen Luftstreitkräfte planen die Verstärkung ihrer Transporterflotte durch eine Anzahl von Airbus A340 in einer militarisierten Version ● Dassault modifiziert zurzeit 40 Maschinen des Typs F.1 C der Armee de l'Air zur für Luftangriffseinsätze optimierten Version F.1 CT ● Die US Air Force will weitere 117 Tankflugzeuge KC-135 mit Strahlturbinen CFM56-2-B1 ausrüsten (235) ● Nigeria beschafft in der CSFR 27 Strahltrainer des Typs Aero L-39 Albatros ● General Dynamics Douglas begann mit der Lieferung von 60 F-16C/D Fighting Falcon an Israel ● Bei McDonnel Douglas wurde der erste von vierzig für Kuwait bestimmte Jabo F/A-18 Hornet fertiggestellt ● Deutschland, Frankreich und Grossbritannien studieren die Beschaffung einer Anzahl Kampfzonentransporter McDonnel Douglas C-17 für den Einsatz im operativ/strategischen Bereich ● Der erste von Beech Aircraft Corporation gebaute Trainer T-1A Jayhawk startete am 5.7.91 zu seinem erfolgreichen Erstflug (USAF 43) ● **Hubschrauber:** Die Vereinigten Arabischen Emirate bzw Bahrein erhalten 20 bzw 6 Kampfhubschrauber AH-64 Apache ● Nach Deutschland, Frankreich und den Niederlanden entschloss sich nun auch Italien für eine Beteiligung an der Entwicklung des NATO-Mehrzweckhubschraubers NH90 ● Die US Coast Guard meldete die Indienststellung des Mittelstrecken-Rettungshubschraubers HH-60J Jayhawk ● **Fernlenkflugzeuge und Dronen: Luft/Luft-Kampfmittel:** Eine AIM-9X genannte Version der Luftziellenkwaffe Sidewinder soll nach aktuellen Plänen der USN entwickelt werden ● Hughes Aircraft Company und Raytheon erhielten weitere Aufträge für die Fertigung von 540 bzw 270 aktivradargesteuerten Luftzielraketen mittlerer Reichweite AIM-120 AMRAAM ● **Luft/Boden-Kampfmittel:** Boeing meldet den erfolgreichen Erstflug eines Prototypen-Abstandslenkflugkörpers AIWS über eine Entfernung von 18 km aus einem erdnahen Angriffsprofil mit anschliessendem Pop-Up-(Aufzieh-)Flugmanöver ● Raxtheon wird als Ersatz für im Golfkonflikt verschossene Lenkflugkörper eine weitere Serie von 5300 Luft/Boden-Lenkwaffen AGM-65 Maverick in der wärmebildgesteuerten Version G bauen ● Die US-Navy beauftragte Beech Aircraft Corporation mit der Lieferung von 105 Zielflugkörpern AQM-37C ● Als Übergangslösung bis zur Einführung des Abstandslenkwaffensystems AIWS schlägt Hughes Aircraft Company der US Navy die Beschaffung einer «Longhorn» genannten Langstreckenversion der AGM-65 Maverick mit allwettereinsatztauglichem Millimeterwellenzielsuchkopf vor ● **elektronische Kampfführung:** Die im Golfkonflikt eingesetzten Kampfzonentransporthubschrauber SA.332 Puma der französischen Streitkräfte verfügten über ein Dueppel- und Infrarotfackelwurfsystem Samphir von Matra ● Kawasaki Heavy Industries schloss die Fertigung des 2. Elektronikaufklärers EP-3 für die japanische Marine ab (total 5 geplant) ● **Avionik und Kampfmittelleitanlagen:** Die Armee de l'Air übernahm ihr zweites Frühwarn- und Jägerleitflugzeug E-3F AWACS ● Thomson-CSF und GEC-Marconi planen die gemeinsame Entwicklung eines mit aktiver elektronischer Strahlschwenkung versehenen Mehrzweckbordradars für die Ausrüstung von Kampfflugzeugen der übernächsten Generation ● **Frühwarn-, Aufklärungs-, Führungs- und Fernmeldesysteme:** Das kanadische Verteidigungsministerium beauftragte General Electric Canada mit der Lieferung von vier Langstreckenradaranlagen AN/FPS-117 ● Saudi-Arabien beauftragte Hughes Aircraft Company mit dem Bau des neuen Peace Shield genannten Frühwarn- und Luftverteidigungssystems ● Der Tarnkappenbomber F-117 soll mit einem fortgeschrittenen Aufklärungsbehälter TARPS für Aufklärungsflüge rund um die Uhr im taktisch-operativen Bereiche bestückt werden ● Indien soll gemäss gewöhnlich gut informierten Quellen ein fliegendes Frühwarn- und Jägerleitsystem entwickeln ● Thomson-CSF und SAT erhielten vom französischen Verteidigungsministerium den Auftrag für die Entwicklung des für den Rafale ACT/ACM bestimmten passiven Infrarot-Zielsuch- und -Verfolgungssystems ● **Terrestrische Waffensysteme:** Das US-Verteidigungsministerium informierte den Kongress über den geplanten Verkauf von 150 Werfern mit insgesamt 319 Lenkwaffen Stinger RMP an die Türkei ● Das US Army Missile Command beauftragte Hughes Aircraft Company mit der Lieferung von 8404 Panzerabwehrlenkwaffen TOW 2B, 1591 TOW 2A und 854 nicht näher bezeichneten TOW-Modellen ● Die Türkei plant die Beschaffung von mindestens 10 Flugabwehrlenkwaffeneinheiten MIM-104 Patriot ● McDonnell Douglas stellte den 1000. Marschflugkörper Tomahawk fertig ka

LITERATUR

Hrsg Erwin Jaeckle und Eduard Stäuble

Grosse Schweizer und Schweizerinnen

Verlag Th Gut & Co, Stäfa ZH, 1990

Der Zeit angepasst, als Beitrag zur 700-Jahr-Feier der Schweizerischen Eidgenossenschaft, ist ein beachtenswertes, aktuelles über 700 Seiten starkes Buch, in bestem Druck mit Goldprägung, erschienen. *«Erbe als Auftrag»* heisst der Untertitel der hundert Porträts grosser Schweizer und Schweizerinnen. Dieser inhaltsreiche Band, mit einer Farbtafel und 107 zum Teil ganzseitigen Abbildungen, soll besinnlich darauf hinweisen, was Schweizer der Welt und ihrem Land gegeben haben und wie sie sich mit diesem Land auseinandergesetzt haben.
68 namhafte Persönlichkeiten zeichnen die zahlreichen Porträts. Aus der reichen Fülle wahllos herausgegriffen: Wilhelm Tell, Niklaus von der Flüe, Adrian von Bubenberg, Fontana, Borromini, Dufour, Jacob Burckhardt, Gottfried Keller, Johanna Spyri, Böcklin, Dunant, Ulrich Wille, Sprecher von Bernegg, Hodler, Henri Guisan, Hesse, Ramuz, Adrian Wettach (Grock), Duttweiler, Gertrud Kurz, F T Wahlen, Willy Burkhard, Denis de Rougemont uam.

Die Herausgeber, Erwin Jaeckle – ehemals Chefredaktor der *«Tat»* und Nationalrat – und Eduard Stäu-

Unsere Mitarbeiter – die Quizmacher

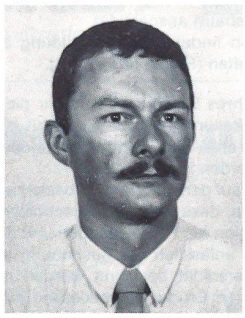

Markus Thommen, von Turbenthal, stellt die Aufgaben für die Waffen- und die Kampffahrzeug-Quiz. Verheiratet ist er Vater dreier Töchter. Als Ingenieur übt er die Aufgabe eines Betriebsleiters in einem Produktionsbetrieb aus. Als Hauptmann und Kommandant trägt er die Verantwortung für eine Artillerieeinheit. Er ist Mitglied der Schulpflege seines Wohnortes. Seine Hobbies sind seine Familie mit den vier Frauen und das Sammeln und Studieren von Waffen aller Art.

Reto Voneschen, von St Gallen, ledig, ist für die Aufgaben der Flugzeugerkennung verantwortlich. Er arbeitet als Redaktor bei einer Presseagentur. Als Hauptmann ist er militärisch für die Übermittlung bei einer Mob L Flab Abt zuständig. Seine ausserdienstliche Aktivität besteht aus der Leitung von vormilitärischen Flugzeugerkennungskursen und Teilnahme an Schweizer Meisterschaften. Er ist Vizepräsident der Flugzeugerkennung Schweiz. Er leistet aktive Naturschutzarbeit und ist demzufolge auch Vorstandsmitglied im Naturschutzverein St Gallen und Umgebung. Als Hobbys macht er alles, was mit Literatur und Vorführungen der Fliegerei zu tun hat.

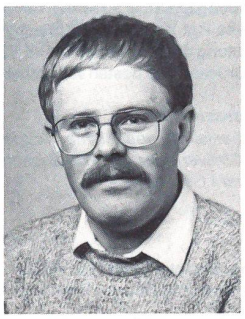

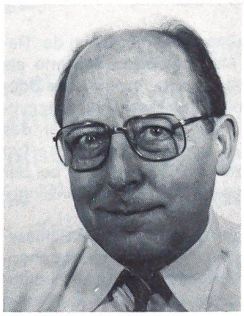

René Marquart, von Rorschacherberg, ledig, stellt die verschiedenen Silben- und Worträtsel für den Schweizer Soldat her. Er arbeitet als Betriebsdisponent bei den SBB. Früher in der Armee als Fk Pi eingeteilt wurde er als SBB-Beamter gemäss Art 13/6 MO vom Dienst freigestellt. Ausserdienstlich ist er schon 39 Jahre Mitglied der EVU Sekt Thurgau. 10 Jahre zählt seine Mitgliedschaft im EVU Mittelrheintal und 6 Jahre bei SG/Appenzell. Er war früher Waffenläufer (Thun elfmal und Frauenfeld fünfmal) und hilft schon 30 Jahre als Funktionär beim «Frauenfelder» mit. Seine Hobbys sind Funken, Modelleisenbahn, Kochen und das eigene Motorboot. Marquart ist eingefleischter Nichtautofahrer. Als Aktuar ist er im Vorstand eines Quartiervereins und einer Stockwerkeigentümer-Vereinigung.