Zeitschrift: Schweizer Soldat + MFD : unabhängige Monatszeitschrift für Armee und Kader mit MFD-Zeitung

Herausgeber: Verlagsgenossenschaft Schweizer Soldat

Band: 61 (1986)

Heft: 1

Rubrik: Aus dem Instruktionskorps der Schweizer Armee

Nutzungsbedingungen

Die ETH-Bibliothek ist die Anbieterin der digitalisierten Zeitschriften auf E-Periodica. Sie besitzt keine Urheberrechte an den Zeitschriften und ist nicht verantwortlich für deren Inhalte. Die Rechte liegen in der Regel bei den Herausgebern beziehungsweise den externen Rechteinhabern. Das Veröffentlichen von Bildern in Print- und Online-Publikationen sowie auf Social Media-Kanälen oder Webseiten ist nur mit vorheriger Genehmigung der Rechteinhaber erlaubt. Mehr erfahren

Conditions d'utilisation

L'ETH Library est le fournisseur des revues numérisées. Elle ne détient aucun droit d'auteur sur les revues et n'est pas responsable de leur contenu. En règle générale, les droits sont détenus par les éditeurs ou les détenteurs de droits externes. La reproduction d'images dans des publications imprimées ou en ligne ainsi que sur des canaux de médias sociaux ou des sites web n'est autorisée qu'avec l'accord préalable des détenteurs des droits. En savoir plus

Terms of use

The ETH Library is the provider of the digitised journals. It does not own any copyrights to the journals and is not responsible for their content. The rights usually lie with the publishers or the external rights holders. Publishing images in print and online publications, as well as on social media channels or websites, is only permitted with the prior consent of the rights holders. Find out more

Download PDF: 20.08.2025

ETH-Bibliothek Zürich, E-Periodica, https://www.e-periodica.ch

Panzer rollen auf der N 1

An einem Dienstag Ende Oktober wurde die N 1 in der Ostschweiz teilweise gesperrt, da im Rahmen der Truppenübung «Castor und Pollux» der Felddivision 7 mechanisierte Verbände auf der Autobahn verschoben wurden. Die Truppenübung, an der 13 000 Wehrmänner teilnahmen, sollte vor allem auch der beweglichen Kriegsführung dienen. Unser Bild zeigt zwei Panzer 68 auf der N 1 zwischen Romanshorn und St. Gallen in Feuerstellung. Keystone

Wachtturm in Genf

In Genf konnte man im November 1985 glauben, es herrsche Belagerungszustand. Dabei waren die 2000 Armeeangehörigen für ihre Aufgabe bereit, für die Sicherheit des amerikanischen Präsidenten Ronald Reagan und des sowjetischen Parteichefs Michail Gorbatschow zu sorgen. Unser Bild zeigt einen Beobachtungsturm der Sicherheitstruppen für die Gipfelkonferenz beim Genfer Flughafen. Keystone

C-Schutzanzüge der Schweizer Armee im Test

Unter dem Kommando von Major i Gst Ulrich Jeanloz unterzogen die Mineure des Umschulungskurses 5 im Aare- und Reusstal sechs verschiedene C-Schutzanzüge einem Dauertragtest. Nach der Auswertung der gemachten Erfahrungen wird sich die Armee für eines der Modelle entscheiden, welches dann an die speziell C-gefährdeten Truppengattungen abgegeben wird. Die Bilder zeigen Soldaten mit den neuen Anzügen in Aktion. Keystone

Foto A Dietiker

AUS DEM INSTRUKTIONS KORPS DER SCHWEIZER ARMEE

Die Schulkommandanten 1986

1. Rekrutenschulen

Schule, Waffenplatz, Schulkommandant

Inf

Mot Inf RS 1/201, 1145 Bière, Oberst i Gst Übersax Hansjürg
Inf RS 2/202, 2013 Colombier, Oberst i Gst Charbonney Marc
Inf RS 3/203, 3000 Bern 22, Oberst i Gst Kuntz Camille
Inf RS 4/204, 4410 Liestal, Oberst i Gst Haffner Andreas
Inf RS 5/205, 5000 Aarau, Oberst i Gst Zoller Rudolf
Inf RS 6/206, 8020 Zürich, Oberst i Gst Witzig Rudolf
Inf RS 7/207, 9000 St. Gallen, Oberst i Gst Kägi Heinrich
Inf RS 8/208, 6000 Luzern, Oberst i Gst Lötscher Franz
Geb Inf RS 9/209, 6780 Airolo, Oberst i Gst Monaco Giacomo
Geb Inf RS 10/210, 1890 St-Maurice, Oberst i Gst Abt Jean
Geb Inf RS 11/211, 6370 Wil bei Stans, Oberst i Gst Isaak Hans
Geb Inf RS 12/212, 7000 Chur, Oberstlt i Gst Scherrer Hans-Ulrich
Inf Uem RS 13/213, 1700 Fribourg, Oberst i Gst Rais Rémy
Gren RS 14/214, 6849 Isone, Oberstlt i Gst Hess Ulrico
Pzaw RS 16/216, 1400 Yverdon, Oberst i Gst Rüegger Urs
Pzaw RS 17/217, 1680 Romont, Oberst i Gst Tschirren Hans
Pzaw RS 18, 7000 Chur, Oberst i Gst Hollinger Dominique
Pzaw RS 218, 7000 Chur, Oberst i Gst Blass Hanspeter
Pz Trp RS 21, 3602 Thun, Oberst Stettler Ernst
Pz Trp RS 221, 3602 Thun, Oberstlt i Gst Streun Silvio
Pz Trp RS 22/222, 3602 Thun, Oberst Wyss Josef
Pz Trp RS 23/223, 3602 Thun, Oberst i Gst Weber Claude
L Trp RS 25/225, 2915 Bure, Oberst i Gst Rufer Heinz
L Trp RS 27/227, 6430 Schwyz, Oberst Greub Frédéric
Rdf RS 26/226, 1680 Drognens, Oberst i Gst Altorfer Peter

Art

Inf Motf RS 19/219, 4705 Wangen a A, Oberst Haug Samuel
Tr RS 20, 8887 Mels, Oberst i Gst Graf Christian

MLT

Art RS 31/231, 1145 Bière, Oberst i Gst Pellaton Jacques
Art RS 32/232, 8500 Frauenfeld, Oberstlt i Gst Hofmann Willi
Art RS 34/234, 6802 Monte Ceneri, Oberstlt i Gst Lobsiger Ulrich
Art RS 35/235, 1950 Sion, Oberstlt i Gst Schletti Ulrich
Art RS 37, 8500 Frauenfeld, Oberst i Gst Doerig Marcel
Art RS 237, 8500 Frauenfeld, Oberstlt i Gst Nägeli Peter

FF Trp

Fl RS 41/241, 1530 Payerne, Oberstlt i Gst Bürgi Andreas
Pil RS 42, 6600 Locarno, Oberstlt Walser Jürg
Fl RS 242, 6600 Locarno, Oberstlt Walser Jürg
FF Na/Uem RS, 43/243, 8600 Dübendorf, Major i Gst Fehrlin Hans-Rudolf
Flab RS 45/245, 6032 Emmen, Oberst Wüst Albert
Flab RS 46/246, 1530 Payerne, Oberst Torrent Jean-Louis
Flab RS 247, 1666 Grandvillard, Oberstlt i Gst Scheuner Christian
Flab RS 48/248, 1530 Payerne, Oberst i Gst Vollenweider Fritz
Flab RS 249, 6032 Emmen, Oberst i Gst Ruepp Peider
Flab RS 50, 6032 Emmen, Oberst i Gst Ruepp Peider

G Trp

G RS 56/256, 5200 Brugg AG, Oberst i Gst Schäublin Peter
G RS 57/257, 5620 Bremgarten AG, Oberst Häusermann Kurt

Fest Trp

Fest RS 59/259, 8887 Mels, Oberst i Gst Schorno Eduard

Uem Trp

Uem RS 61/261, 8302 Kloten, Major i Gst Maggetti Marcello
Uem RS 62/262, 8302 Kloten, Major Wyder René
Uem RS 63/263, 8180 Bülach, Oberst i Gst Stutz Heinz
Uem RS 64/264, 3602 Thun/Jassbach, Oberst von Rotz Hans

San Trp

San RS 66/266, 1510 Moudon, Oberst i Gst Bühlmann Anton
San RS 67/267, 6616 Losone, Oberst i Gst Cereghetti Aldo
San RS 68/268, 1510 Moudon, Oberst i Gst Gaukel Niklaus

Vet Trp

Hfs RS 71, 3048 Sand-Schönbühl, Oberstlt i Gst Droz Jean-Pierre

Vsg Trp

Vsg Trp RS 73/273, 1700 Fribourg, Oberstlt Hänni Paul

MAAG
ZURICH

Wir sind ein weltweit tätiges Unternehmen der Verzahnungstechnik.

Für die Entwicklung neuer Produkte im Maschinensektor arbeiten wir mit modernsten Technologien der Elektronik. Wir suchen für unsere zukunftsgerichteten Projekte:

ELEKTRO-INGENIEURE ETH

moderne Systemtheorie und Regeltechnik
Software Engineering

ELEKTRO-INGENIEURE HTL

Software Entwicklung
Antriebs- und Regeltechnik
Elektronische Schaltungstechnik
Elektrische Konstruktion

Nach sorgfältiger Einführung werden Sie vorerst in einem kleineren Team anspruchsvolle Aufgaben lösen. Die angebotenen Stellen sind je nach Neigung und Können des Stelleninhabers sehr entwicklungsfähig.

Unser Herr B. Zehnder nimmt gerne Ihre schriftliche Bewerbung entgegen und erteilt Ihnen weitere Auskünfte.

MAAG-ZAHNRÄDER AG
Hardstrasse 219, 8023 Zürich, 01/420 420

oerlikon bührle

ADATS...
AIR DEFENCE ANTI TANK SYSTEM

ein Flieger- und Panzerabwehrsystem, das modernste Technologien in sich vereinigt:

Im Rahmen unseres bedeutenden Projekts von internationalem Umfang suchen wir für das Studienbüro Lenkwaffensysteme einen

Simulations-Software-Spezialisten (PL/I und Fortran)

Wenn Sie Freude an der Analyse von modernen Verteidigungssystemen haben, möchten wir Ihnen den Ausbau unseres attraktiven Software-Instrumentariums für Gefechtssimulationen übertragen.

Wir bestreiten in internationaler Zusammenarbeit neue Wege der Technik. Mit einem Team junger, qualifizierter Fachkräfte wollen wir Konzepte für jetzige und zukünftige Einsatzmöglichkeiten von ADATS ausarbeiten und verfeinern. Wir stellen uns für diese Aufgabe einen jungen Informatiker, Ingenieur, Mathematiker oder Physiker vor, der über gute Englischkenntnisse verfügt.

Ist dies eine Herausforderung für Sie? Dann freuen wir uns auf Ihre Bewerbung!

Werkzeugmaschinenfabrik Oerlikon-Bührle AG
Personalabteilung, Frau L. Jelinek
Telefon 01 316 20 75
Birchstrasse 155, 8050 Zürich

Ls Trp
Ls RS 76/276, 1211Genève 24, Oberstlt i Gst Wyss André
Ls RS 77/277, 4705 Wangen a A, Oberst i Gst Bieder Peter

Mat Trp
Mat Trp RS 81/281, 3048 Worblaufen, Oberst Pitteloud Jean
Mat Trp RS 82/282, 3602 Thun, Oberstlt Lüthi Jörg
Mat Trp RS 83/283, 3250 Lyss, Oberst i Gst Bögli Ernst
Mat Trp RS 84/284, 3602 Thun, Oberst Käppeli Rolf

Trsp Trp
Str Pol RS 86, 3602 Thun, Oberst i Gst Peter Max
Str Pol RS 286, 3400 Burgdorf, Oberst i Gst Peter Max

2. Offiziersschulen

Schule, Waffenplatz, Schulkommandant

Inf
Inf OS 6 (85/86), 3000 Bern 22, Oberst i Gst Sollberger Hans-Rudolf
Inf OS 1, 8020 Zürich, Oberst i Gst Ostertag Hansruedi
Inf OS 2, 1400 Yverdon, Oberst i Gst Liaudat André
Inf OS 3, 8020 Zürich, Oberst i Gst Ostertag Hansruedi
Inf OS 4, 1400 Yverdon, Oberst i Gst Liaudat André
Inf OS 5, 3000 Bern 22, Oberst i Gst Sollberger Hans-Rudolf
Inf OS 6 (86/87), 1400 Yverdon, Oberst i Gst Liaudat André
Vet OS II, 3048 Sand-Schönbühl, Oberstlt i Gst Droz Jean-Pierre

Vsg Trp
Vsg Trp OS 1, 3000 Bern 22, Oberstlt i Gst Kohler Fritz
Vsg Trp OS 2, 3000 Bern 22, Oberstlt i Gst Kohler Fritz

Ls Trp
Ls OS, 4705 Wangen a A, Oberst i Gst Marfurt Hans

Mat Trp
Mat Trp OS 1, 3123 Belp, Oberst Peterhans Bruno
Mat Trp OS 2, 3123 Belp, Oberst Peterhans Bruno

Trsp Trp
Trsp Trp OS 1, 3602 Thun, Oberst Rubin Simon
Trsp Trp OS 2, 3602 Thun, Oberst Rubin Simon

3. Feldweibelschulen

1–5, 3602 Thun, Oberst i Gst Ducotterd Paul

4. Fourierschulen

1, 2, 3602 Thun, Major Ramseyer Kurt
3, 4, 3000 Bern 22, Major Ramseyer Kurt

5. Küchenchefschulen

1, 2, 4, 5, 3602 Thun, Oberstlt i Gst Rusch Markus
3, 3602 Thun, Oberst Creux Pierre /Oberstlt i Gst Rusch Markus

6. Zusätzliche Unteroffiziersschulen für Studenten

Schule, Waffenplatz, Schulkommandant

Art
Art UOS 38, 1145 Bière, Oberst Huber Peter

G Trp
G UOS 58, 5200 Brugg AG, Major Jeanloz Ulrich

Uem Trp
Uem UOS 65, 8180 Bülach, Oberst i Gst Fürer Bernhard

San Trp
San UOS 69, 6067 Melchtal, Oberstlt i Gst Gall Hans
San UOS 269, 6016 Losone, Oberstlt i Gst Gall Hans

Ls Trp
Ls UOS 78, 4705 Wangen a A, Oberst i Gst Bieder Peter

MLT
MLT OS 1, 3602 Thun, Oberst Daucourt Henri
MLT OS 2, 3602 Thun, Oberst Daucourt Henri

Art
Art OS 1, 1145 Bière, Oberst i Gst Couchepin Jean-Jules
Art OS 2, 1145 Bière, Oberst i Gst Couchepin Jean-Jules
Art OS 3, 8500 Frauenfeld, Oberst i Gst Tiefenbacher Hans

FF Trp
FF OS 1, 8600 Dübendorf, Oberst Keller Hans
FF OS 2, 8600 Dübendorf, Oberst Torrent Jean-Louis

G Trp
G OS, 5200 Brugg AG, Oberst Braga Mauro

Fest Trp
Fest OS, 1890 St-Maurice, Oberst i Gst Zellweger Arnold

Uem Trp
Uem OS, 8180 Bülach, Oberst i Gst Fürer Bernhard

Stabssekr
Stabssekr OS, 8180 Bülach, Oberst i Gst Fürer Bernhard

San Trp
San OS I/1, 6951 Sala Capriasca, Oberstlt Haefliger Urs
San OS I/2, 6951 Sala Capriasca, Oberstlt Haefliger Urs
San OS I/3, 6716 Acquarossa, Oberstlt Haefliger Urs
San OS I/4, 6716 Acquarossa, Oberstlt Haefliger Urs
San OS II/1, 1510 Moudon, Oberst Wyler Roland
San OS II/2, 1510 Moudon, Oberst Wyler Roland
San OS II/3, 1510 Moudon, Oberst Wyler Roland

Vet Trp
Vet OS I, 3048 Sand-Schönbühl, Oberstlt i Gst Droz Jean-Pierre

NEUES AUS DEM SUOV

Verband Bernischer Unteroffiziersvereine

Nachdem der **UOV Biel** bereits Filme über die Evaluation der Panzer für unsere Armee gesehen hatte, wurde beschlossen, die Krauss-Maffei-Werke in München, wo der Kampfpanzer «Leopard II» hergestellt wird, zu besuchen. Vorstandsmitglied Hptm Christian Stauffer organisierte für 16 Kameraden die Reise. Wie dem Reisebericht von UOV-Präsident Wm Kurt Müller zu entnehmen ist, wurde bei Krauss-Maffei zuerst mit Vortrag und Film über die Tätigkeit der Firma und über den Bau des «Leo II» informiert, worauf die Endmontage des Panzers in den Werkstätten gezeigt und erklärt wurde. Auf dem Testgelände ausserhalb der Fabrik wird das fertige Fahrzeug getestet und nach vielen Prüfungen für die Truppe bereitgestellt. Daneben hatten die reisefreudigen Mitglieder des UOV Biel auch Gelegenheit, das ehemalige Konzentrationslager Dachau sowie das Deutsche Museum und das Olympia-Gelände mit dem 200 m hohen Aussichtsturm zu besichtigen. Wm Kurt Müller kann diese Reise anderen Vereinen weiterempfehlen und gibt darüber gerne Auskunft. Seine Telefonnummer lautet: 032 22 32 37.

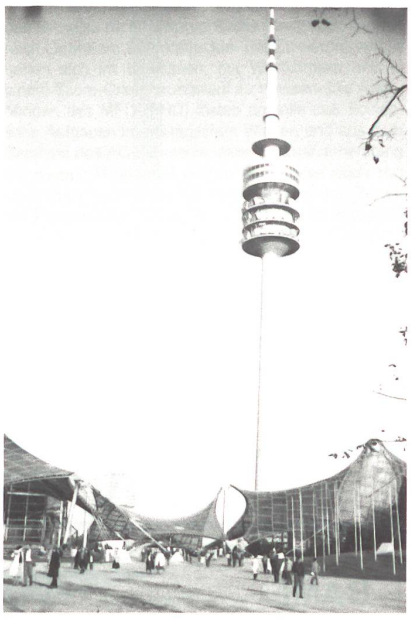

Der UOV Biel besuchte in München auch das Olympia-Gelände mit dem 200 m hohen Fernsehturm.

Unter der Leitung von Wm Hans Steffen fand im **UOV Büren ad Aare** die zweite Vereinsmeisterschaft statt. Wie dem «Bieler Tagblatt» entnommen werden kann, umfasste der Wettkampf folgende Disziplinen: Schiessen 300 m, HG-Wurf auf fünf verschiedene Ziele, militärisches Wissen und einen Geländelauf über 2,8 km. Kpl Fritz Kunz wurde Vereinsmeister und durfte die von den Ehrenmitgliedern gestiftete Hellebarde in Empfang nehmen. Gewinner des Wanderpreises der Junioren wurde zum zweitenmal Theo Stauffer.
«Statt sorgen – vorsorgen». Unter diesem Motto organisierte der **UOV Langnau** anlässlich seines 50jährigen Bestehens eine Ausstellung. Damit sollte ein Beitrag zur staatsbürgerlichen Information geleistet werden. Die Wanderausstellung, welche Eigentum des Eidg Militärdepartementes ist und schon in verschiedenen Einkaufszentren gezeigt worden war, gliederte sich in fünf Sektoren. Der Sektor 1 machte mittels einer Tonbildschau mit der Gedankenwelt der Gesamtverteidigung vertraut. Der zweite Sektor zeigte die Vorkehren, die im Auftrag des EMD durch das

DERO

Dero Feinmechanik AG
4436 Liedertswil BL
Tel. 061 97 81 11
Telex 966096

Fragen Sie uns an!

Eigenes Fabrikationsprogramm:
DERO 75 Universal-Schleifmaschine
manuelle Ausführung bis zu 4 Achsen
gesteuert mit NC-Steuerung
DERO 60/120 Univ.-Aufspann-Vorrichtung
DERO 60 Maschinenschraubstock hydropn.

Lohnarbeiten:
CNC-Drehen
Bohrwerk-CNC-Fräsen
Aussen-innen-flach-
Gewinde-Zentrum-Schleifen,
Honen