Zeitschrift: Schweizer Soldat + MFD : unabhängige Monatszeitschrift für Armee und Kader mit MFD-Zeitung

Herausgeber: Verlagsgenossenschaft Schweizer Soldat

Band: 61 (1986)

Heft: 9

Artikel: Zum Krisenherd Mittelmeer : Fotobericht zum amerikanisch-libyschen Konflikt vom März und vom April 1986

Autor: Kürsener, Jürg

DOI: https://doi.org/10.5169/seals-715981

Nutzungsbedingungen

Die ETH-Bibliothek ist die Anbieterin der digitalisierten Zeitschriften auf E-Periodica. Sie besitzt keine Urheberrechte an den Zeitschriften und ist nicht verantwortlich für deren Inhalte. Die Rechte liegen in der Regel bei den Herausgebern beziehungsweise den externen Rechteinhabern. Das Veröffentlichen von Bildern in Print- und Online-Publikationen sowie auf Social Media-Kanälen oder Webseiten ist nur mit vorheriger Genehmigung der Rechteinhaber erlaubt. Mehr erfahren

Conditions d'utilisation

L'ETH Library est le fournisseur des revues numérisées. Elle ne détient aucun droit d'auteur sur les revues et n'est pas responsable de leur contenu. En règle générale, les droits sont détenus par les éditeurs ou les détenteurs de droits externes. La reproduction d'images dans des publications imprimées ou en ligne ainsi que sur des canaux de médias sociaux ou des sites web n'est autorisée qu'avec l'accord préalable des détenteurs des droits. En savoir plus

Terms of use

The ETH Library is the provider of the digitised journals. It does not own any copyrights to the journals and is not responsible for their content. The rights usually lie with the publishers or the external rights holders. Publishing images in print and online publications, as well as on social media channels or websites, is only permitted with the prior consent of the rights holders. Find out more

Download PDF: 15.12.2025

ETH-Bibliothek Zürich, E-Periodica, https://www.e-periodica.ch

Zum Krisenherd Mittelmeer – Fotobericht zum amerikanisch-libyschen Konflikt vom März und vom April 1986

Major i Gst Jürg Kürsener, Lohn (SO)

Das amerikanische Verteidigungsministerium hat unlängst einige interessante Fotos zu den amerikanischen Aktionen und den Luftangriff auf libysche Einrichtungen und Schiffe vom 24.3. und 15.4. 1986 veröffentlicht, die als Vergeltung für libysche Provokationen und für die Unterstützung von Terroraktionen gedacht waren. Nach einer ersten Kraftprobe zwischen den amerikanischen Trägerkampfgruppen «America», «Coral Sea» und «Saratoga» vom 23. bis 27.3.86 und libyschen Kräften über der Grossen Syrte holten die Amerikaner am 15.4.86 zu einem direkten Schlag gegen libysche Einrichtungen aus. Der Bildbericht zeigt einige der von den USA veröffentlichten Fotos. ✚

1 Zwei amerikanische A-6E «Intruder» Jagdbomber des Flugzeugträgers «America» haben eine libysche Korvette des sowjetischen Typs «Nanuchka II» in Brand geschossen, nachdem sich dieses Schiff bis auf rund 60 km dem amerikanischen Träger genähert hatte. Die beiden A-6E sollen dabei eine luftgestützte Version der «Harpoon» Antischifflenkwaffe benutzt haben. Dieser Zwischenfall ereignete sich am 24.3.86 in der Grossen Syrte.

2 Amerikanische Luftaufnahmen zeigen den libyschen Luftstützpunkt von Benina bei Benghazi am 15.4.86, also am Tage nach dem kombinierten Angriff von Maschinen der US Air Force und der US Navy/US Marine Corps. Die Bildlegende spricht von zerstörten F-27 (Transportflugzeug niederländischer Produktion) und Mi-8 Helikoptern sowjetischen Ursprungs.

3 Diese unscharfe aber doch aufschlussreiche Aufnahme einer amerikanischen Zielkamera zeigt Transportflugzeuge des sowjetischen Typs IL-76 «Candid» auf dem militärischen Teil des Flugplatzes von Tripoli am frühen Morgen des 14.4.86. Die Aufnahme wurde von einer F-111F-Besatzung, ausgerüstet mit dem Pave Tack (Laser-Zielbezeichnungssystem), gemacht.

4 Erstmals in Kampfhandlungen verwickelt waren die neuen F/A-18-«Hornet»-Maschinen, und zwar jene des Flugzeugträgers «Coral Sea». Dieser führte vier solche Staffeln (je zwei der Navy sowie des Marine Corps) im Marinefliegergeschwader 13 mit an Bord. Die Aufnahme zeigt zwei F/A-18-«Hornet»-Maschinen der Marinefliegerstaffel VFA-132 bereit zum Katapultstart vom Vorschiff der USS «Coral Sea» im Frühjahr 1986.

5 Einen wertvollen Beitrag zu der erfolgreichen Aktion der amerikanischen Streitkräfte gegen libysche Einrichtungen vom 14.4.86 haben u a auch die zur elektronischen Kriegführung ausgerüsteten Flugzeuge der Marineluftwaffe geleistet. Die Aufnahme zeigt eine dieser enorm leistungsstarken Maschinen vom Typ EA-6B «Prowler» der Elektronikstaffel VAQ-135 auf dem Deck des Flugzeugträgers «Coral Sea». Normalerweise gehören vier dieser Maschinen zu jedem Marinefliegergeschwader.

6 24 Maschinen des Typs F-111F (sechs davon als Reservemaschinen gedacht) starteten am 15.4.86 zum Angriff auf lybische Einrichtungen vom Luftstützpunkt Lakenheath in Grossbritannien. 13 Maschinen erreichten ihr Ziel. Acht der mit 2000 Pfund GBU-10-«Paveway 2»-Laserbomben ausgerüsteten Maschinen griffen die Aziziyah-Kaserne und ein Terroristen-Ausbildungslager bei Tripoli an, während fünf Maschinen den Militärflugplatz von Tripoli bombardierten. Das Bild zeigt eine mit GBU-10 lasergelenkten Bomben ausgerüstete F-111F über Lakenheath in Grossbritannien.

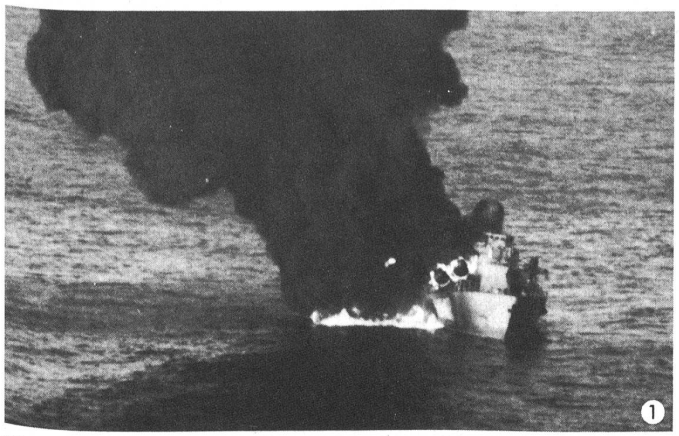

1

2

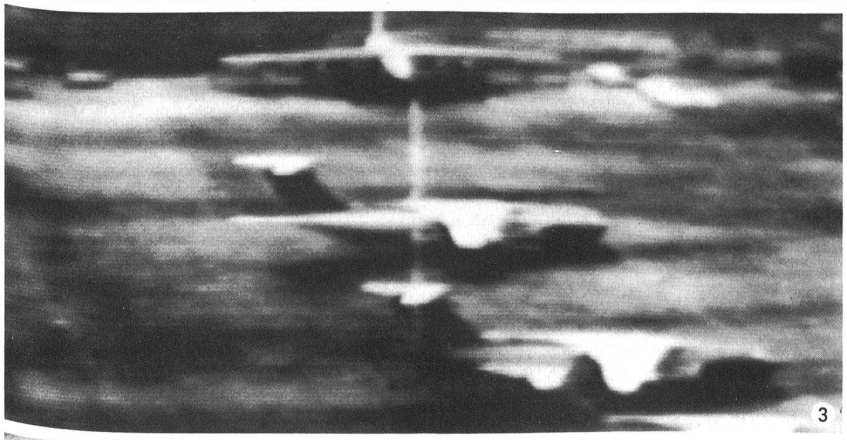

3

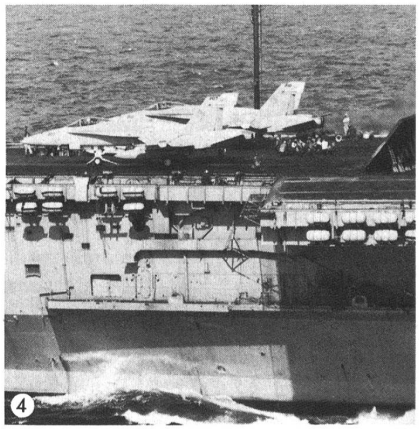

4

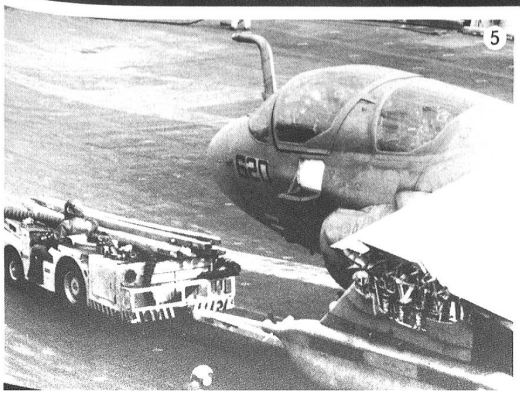

5

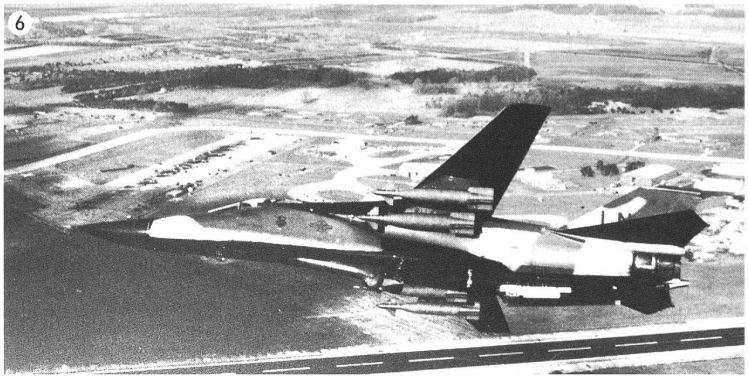

6