Zeitschrift: Schweizer Soldat : Monatszeitschrift für Armee und Kader mit FHD-Zeitung

Herausgeber: Verlagsgenossenschaft Schweizer Soldat

Band: 56 (1981)

Heft: 11

Werbung

Nutzungsbedingungen

Die ETH-Bibliothek ist die Anbieterin der digitalisierten Zeitschriften auf E-Periodica. Sie besitzt keine Urheberrechte an den Zeitschriften und ist nicht verantwortlich für deren Inhalte. Die Rechte liegen in der Regel bei den Herausgebern beziehungsweise den externen Rechteinhabern. Das Veröffentlichen von Bildern in Print- und Online-Publikationen sowie auf Social Media-Kanälen oder Webseiten ist nur mit vorheriger Genehmigung der Rechteinhaber erlaubt. Mehr erfahren

Conditions d'utilisation

L'ETH Library est le fournisseur des revues numérisées. Elle ne détient aucun droit d'auteur sur les revues et n'est pas responsable de leur contenu. En règle générale, les droits sont détenus par les éditeurs ou les détenteurs de droits externes. La reproduction d'images dans des publications imprimées ou en ligne ainsi que sur des canaux de médias sociaux ou des sites web n'est autorisée qu'avec l'accord préalable des détenteurs des droits. En savoir plus

Terms of use

The ETH Library is the provider of the digitised journals. It does not own any copyrights to the journals and is not responsible for their content. The rights usually lie with the publishers or the external rights holders. Publishing images in print and online publications, as well as on social media channels or websites, is only permitted with the prior consent of the rights holders. Find out more

Download PDF: 04.12.2025

ETH-Bibliothek Zürich, E-Periodica, https://www.e-periodica.ch

Von der stationären Hochleistungs-Sirene «Tyfon» bis zur elektronischen Alarmeinheit für den mobilen Einsatz.

Ericsson liefert nicht nur das einzige vom EMD offiziell zugelassene Stauseen-Alarmsystem (über 900 Anlagen in der Schweiz), sondern auch die vom Schweizerischen Feuerwehr-Verband geprüften Feueralarm-Anlagen (über 800 Anlagen in der Schweiz). Darüber hinaus baut Ericsson stationäre und mobile Alarmsysteme für Kernkraftwerke, Zivilschutz und Industrie.

Ericsson-Alarmsysteme, zuverlässig und tausendfach bewährt, übermitteln unverwechselbare, klare Alarmsignale, brauchen ein Minimum an Wartung und funktionieren auch bei Netzausfall und schlechten Bedingungen.

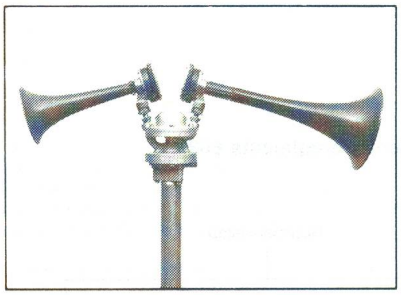

Feuerwehr-Sirene Tyfon
Pneumatische Hochleistungs-Sirene für Feueralarm mit dem unverwechselbaren cis-gis-Alarmsignal, unübertroffen in Lautstärke und Reichweite.

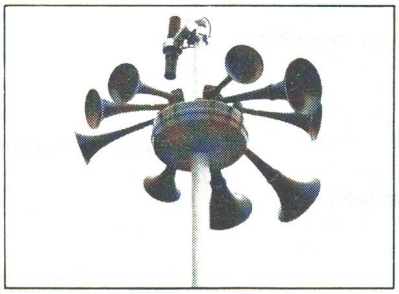

Mehrzweck-Tyfon
Pneumatische Hochleistungs-Sirene für Kernkraftwerke, Zivilschutz und Feuerwehr.

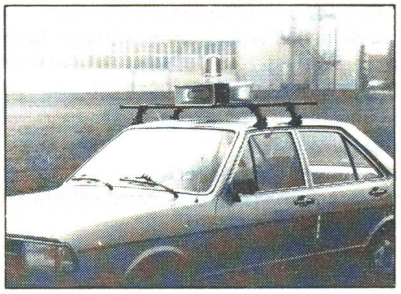

Alarmeinheit für den mobilen Einsatz
Mit 2 oder 4 Lautsprechern, mit oder ohne Blaulicht, für 4 verschiedene Alarmsignale und Sprachdurchsage, für Kernkraftwerke, Zivilschutz, Feuerwehr, Polizei und Armee.

Ericsson Alarmsysteme: 20 Jahre Erfahrung für die Sicherheit

Coupon

☐ Senden Sie mir die komplette Tyfon-Dokumentation

Name: _____
Firma: _____
PLZ/Ort: _____
Strasse: _____
Tel. _____

Ericsson AG
Telekommunikation
8600 Dübendorf Ringstrasse 15a
Tel. 01/821 59 21