Zeitschrift: Schweizer Soldat : Monatszeitschrift für Armee und Kader mit FHD-Zeitung

Herausgeber: Verlagsgenossenschaft Schweizer Soldat

Band: 43 (1967-1968)

Heft: 11

Artikel: Ein Ausbildungstag bei den Genietruppen

Autor: [s.n.]

DOI: https://doi.org/10.5169/seals-704963

Nutzungsbedingungen

Die ETH-Bibliothek ist die Anbieterin der digitalisierten Zeitschriften auf E-Periodica. Sie besitzt keine Urheberrechte an den Zeitschriften und ist nicht verantwortlich für deren Inhalte. Die Rechte liegen in der Regel bei den Herausgebern beziehungsweise den externen Rechteinhabern. Das Veröffentlichen von Bildern in Print- und Online-Publikationen sowie auf Social Media-Kanälen oder Webseiten ist nur mit vorheriger Genehmigung der Rechteinhaber erlaubt. Mehr erfahren

Conditions d'utilisation

L'ETH Library est le fournisseur des revues numérisées. Elle ne détient aucun droit d'auteur sur les revues et n'est pas responsable de leur contenu. En règle générale, les droits sont détenus par les éditeurs ou les détenteurs de droits externes. La reproduction d'images dans des publications imprimées ou en ligne ainsi que sur des canaux de médias sociaux ou des sites web n'est autorisée qu'avec l'accord préalable des détenteurs des droits. En savoir plus

Terms of use

The ETH Library is the provider of the digitised journals. It does not own any copyrights to the journals and is not responsible for their content. The rights usually lie with the publishers or the external rights holders. Publishing images in print and online publications, as well as on social media channels or websites, is only permitted with the prior consent of the rights holders. Find out more

Download PDF: 04.12.2025

ETH-Bibliothek Zürich, E-Periodica, https://www.e-periodica.ch

dazu geeignet, die Weiterbildung und den großen Nachholbedarf auf technologischem Gebiet zu gewährleisten, wenn man an die Hunderttausende denkt, die seit 1958 keinen Dienst mehr geleistet haben. Es werden nun Mittel und Wege gesucht, in einer Art von Wiederholungskursen jährlich 120 000 Reservisten unter die Fahnen zu rufen, sie weiterzuschulen und in Uebungen mit der Bundeswehr mit den Entwicklungen in der militärischen Landesverteidigung vertraut zu machen.
Auch die Bundesrepublik Deutschland kennt das Problem der Dienstverweigerer. Einem Bericht über «Jugend und Bundeswehr» der Bundesregierung ist zu entnehmen, daß die Anträge auf Anerkennung als Kriegsdienstverweigerer bisher von weniger als einem Prozent der Wehrpflichtigen gestellt wurden. Unter den Gründen für eine Kriegsdienstverweigerung standen die religiösen vor den ethischen, politischen und sonstigen; allerdings schwankt der prozentuale Anteil der jeweiligen Gründe erheblich zwischen den einzelnen Wehrbereichen.
Der in der Bundesrepublik im Gesetz verankerte zivile Ersatzdienst wird außerhalb der Bundeswehr geleistet, und zwar vorwiegend in Kranken-, Heil- und Pflegeanstalten. Gegenwärtig bestehen in der Bundesrepublik 300 derartige Einrichtungen, die, über das ganze Bundesgebiet verstreut, Möglichkeiten zur Ableistung des Ersatzdienstes für Kriegsdienstverweigerer bieten.
Tolk

Ein Ausbildungstag bei den Genietruppen

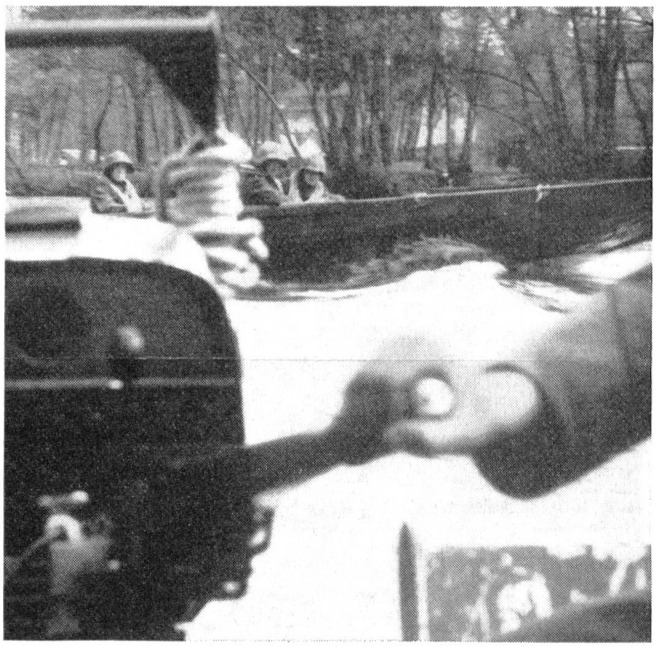

Pioniere nennt man in fremden Armeen die Kameraden unserer schwarzen Waffengattung. Bei uns wird ihre vielfältige Arbeit schlicht und einfach mit dem Wort «Genie» bezeichnet. Beides sind zutreffende Namen. Die Genietruppen sind die ersten bei der Ueberwindung von Geländehindernissen und auch bei deren Konstruktion. Sie sind aber auch die ersten am Feind, wenn es darum geht, der kämpfenden Truppe den Weg freizuhalten. Genietruppen sind Spezialisten und «Alleskönner» in einem. Deshalb ist ihre Ausbildung ebenso gründlich wie vielseitig. Unsere Bildreportage vermittelt darüber einige Ausschnitte.
Red.

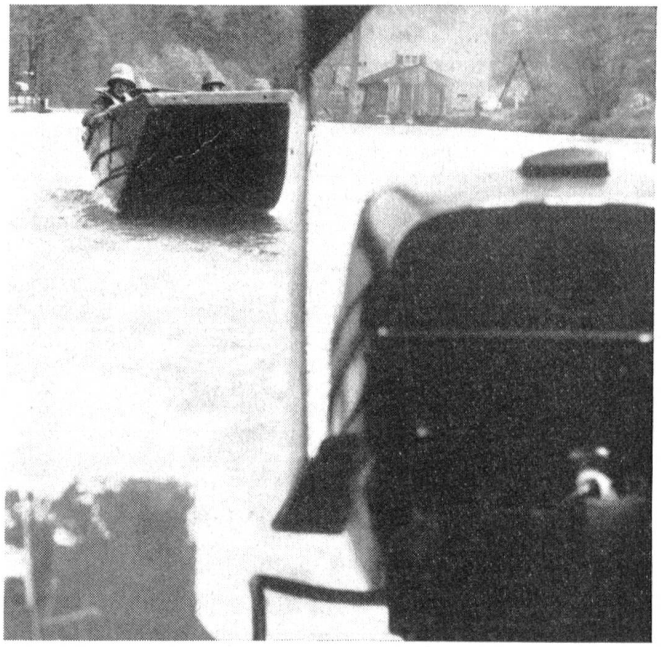

Bilder ohne Worte, in zwangloser Reihenfolge angeordnet, von Hansjörg Künzi-Wyss, St. Gallen.

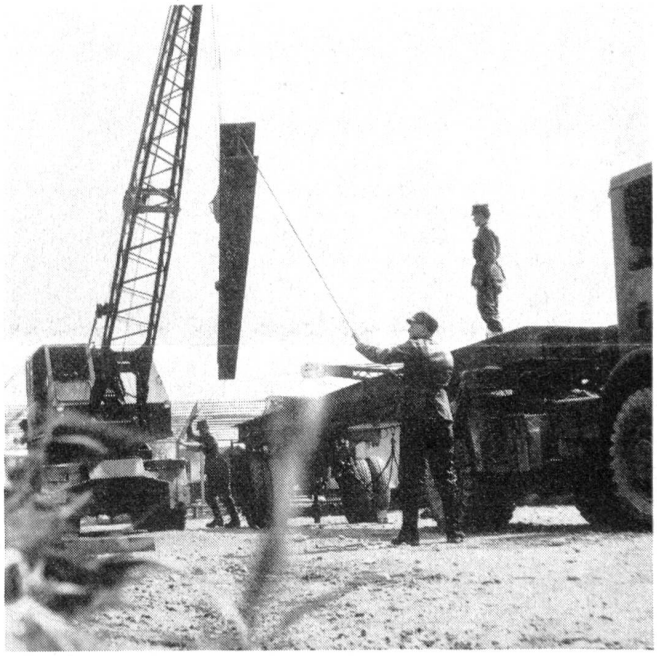

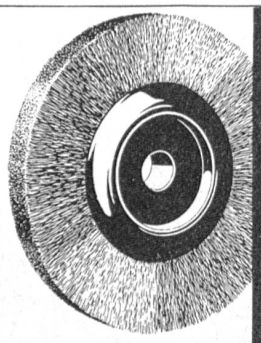

THOMA

Jacq. Thoma AG
Technische Bürsten
8401 Winterthur
Tel. 052 - 22 67 73

BIELLA **Ring- und Zeigebücher**

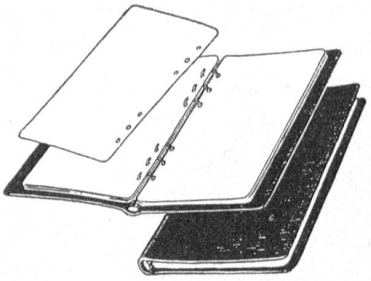

Seit Jahrzehnten eine bekannte BIELLA-Spezialität!

In vielen Formaten und Farben,
mit 2, 3, 4 und 6 Ringen, elegante, gepflegte Ausführung in Leder, Kunstleder und Plastic.

In Papeterie- und Bürofachgeschäften erhältlich. Achten Sie bei Ihren Einkäufen stets auf die Marke BIELLA!