Zeitschrift: Schweizer Soldat : Monatszeitschrift für Armee und Kader mit FHD-Zeitung

Herausgeber: Verlagsgenossenschaft Schweizer Soldat

Band: 43 (1967-1968)

Heft: 1

Rubrik: Alte Schweizer Uniformen

Nutzungsbedingungen

Die ETH-Bibliothek ist die Anbieterin der digitalisierten Zeitschriften auf E-Periodica. Sie besitzt keine Urheberrechte an den Zeitschriften und ist nicht verantwortlich für deren Inhalte. Die Rechte liegen in der Regel bei den Herausgebern beziehungsweise den externen Rechteinhabern. Das Veröffentlichen von Bildern in Print- und Online-Publikationen sowie auf Social Media-Kanälen oder Webseiten ist nur mit vorheriger Genehmigung der Rechteinhaber erlaubt. Mehr erfahren

Conditions d'utilisation

L'ETH Library est le fournisseur des revues numérisées. Elle ne détient aucun droit d'auteur sur les revues et n'est pas responsable de leur contenu. En règle générale, les droits sont détenus par les éditeurs ou les détenteurs de droits externes. La reproduction d'images dans des publications imprimées ou en ligne ainsi que sur des canaux de médias sociaux ou des sites web n'est autorisée qu'avec l'accord préalable des détenteurs des droits. En savoir plus

Terms of use

The ETH Library is the provider of the digitised journals. It does not own any copyrights to the journals and is not responsible for their content. The rights usually lie with the publishers or the external rights holders. Publishing images in print and online publications, as well as on social media channels or websites, is only permitted with the prior consent of the rights holders. Find out more

Download PDF: 13.12.2025

ETH-Bibliothek Zürich, E-Periodica, https://www.e-periodica.ch

Alte Schweizer Uniformen

«Fridelinus Wiechser vom Contin.t Glarus», nach einem kolor. Umrißstich von Franz Feyerabend.

Glarus 1792

Schwarzer Hut; weißer Federbusch; weiße Schlaufe und Knopf; Kokarde innen weiß, dann schwarz, rot, weiß und außen rot; in den Hutecken Fransenquasten, innen rot, außen weiß.
Natürliche Haare.
Weiße Hemdenspitzen, schwarze Halsbinde.
Dunkelblauer Rock mit umgelegtem rotem Kragen, Aufschlägen und Rockfutter. Die Knopflöcher sind rot eingefaßt, ebenso die Taschenklappe; blaue Achselklappe mit rotem Vorstoß. Weiße Knöpfe.
Blaue Weste, auf allen Kanten rot eingefaßt, rote Knopflöcher.
Blaue Hosen, Knieeinschnitt rot eingefaßt mit drei roten Knopflöchern. Schwarze Gamaschen über das Knie hinauf, mit schwarzem Knieriemen. Weißer Patronentaschenriemen. Weißer Leibgurt mit weißmetallner Schnalle; er wird unter dem Rock getragen, sodaß die Bajonettscheide nicht zum Vorschein kommt.
Gewehr mit eisernen Beschlägen.
Haltung: «Gewehr im Arm».
Aeltere Bekleidungsordonnanz.

«Friedrich Wiechser aus dem Canton Glarus, war 1792 als Zuzüger in Basel», nach einer kolor. Umrißradierung von Reinhard Keller.

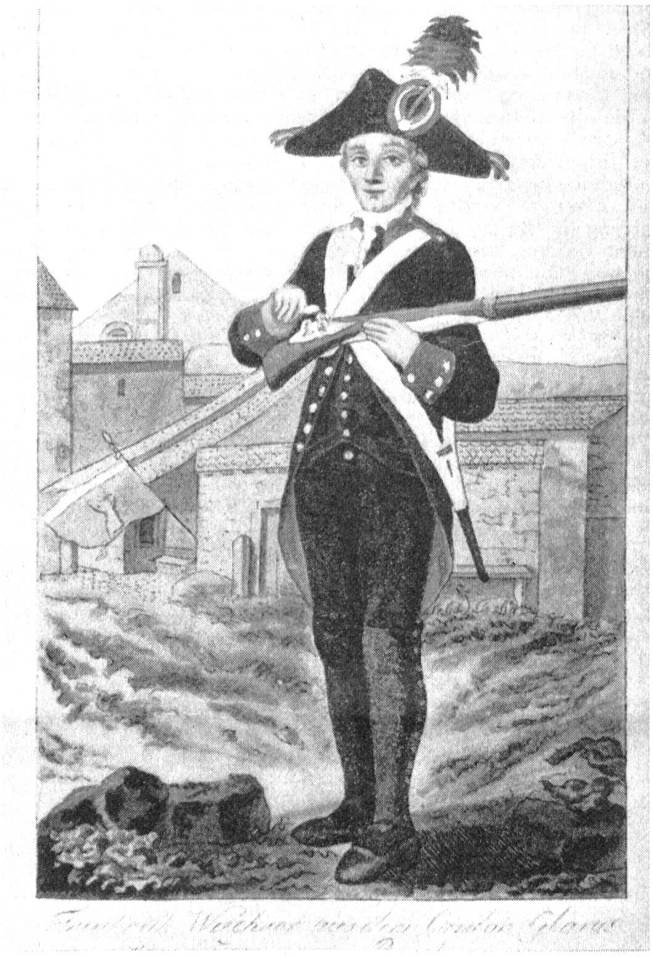

Glarus 1792

Schwarzer Hut; Federbusch unten weiß, Mitte rot, oben schwarz; weiße Schlaufe und Knopf; Kokarde von innen schwarz-rot-weiß-rot; in den Hutecken Fransenbüschel gemischt von rot, weiß und schwarz.
Natürliche Haare.
Weiße Hemdecken und weißes Spitzenjabot; schwarze Halsbinde darunter.
Dunkelblauer Rock mit rotem aufrechtem Kragen, Aufschlägen und Rockfutter. Weiße Knöpfe. Rote Vorstöße an beiden Rockseiten und an den Achselklappen.
Blaue Weste, alle Kanten und Taschen rot vorgestoßen.
Blaue Hosen. Hohe schwarze Gamaschen über das Knie hinauf.
Weißes Lederzeug mit schwarzer Bajonettscheide.
Der Mann schüttet Pulver aus der Pulverflasche in die Zündpfanne.
Im Hintergrund das Steinentor in Basel mit der Glarner Fahne mit einem weißen Streifen am oberen Rand.

RW RW RW RW RW RW RW RW RW RW RW RW
Reinigung Wädenswil
Telefon 95 60 58
RW RW
schnell, gut, preiswert!

Unsere **Qualitätsreinigung** und unser vereinfachter, stark verbilligter **Quick-Service** erlauben Ihnen eine regelmäßige chemische Reinigung Ihrer Kleider und Uniformen.
7 Filialen
Ueber 30 Depots
Prompter Postversand
nach d. ganzen Schweiz
FÄRBEREI UND CHEM. REINIGUNG
Braun & Co.
Basel Neuhausstraße 21 Telefon 32 54 77