Zeitschrift: Schweizer Soldat : Monatszeitschrift für Armee und Kader mit FHD-Zeitung

Herausgeber: Verlagsgenossenschaft Schweizer Soldat

Band: 43 (1967-1968)

Heft: 20

Artikel: Armee und Militärverwaltung 1968

Autor: [s.n.]

DOI: https://doi.org/10.5169/seals-707976

Nutzungsbedingungen

Die ETH-Bibliothek ist die Anbieterin der digitalisierten Zeitschriften auf E-Periodica. Sie besitzt keine Urheberrechte an den Zeitschriften und ist nicht verantwortlich für deren Inhalte. Die Rechte liegen in der Regel bei den Herausgebern beziehungsweise den externen Rechteinhabern. Das Veröffentlichen von Bildern in Print- und Online-Publikationen sowie auf Social Media-Kanälen oder Webseiten ist nur mit vorheriger Genehmigung der Rechteinhaber erlaubt. Mehr erfahren

Conditions d'utilisation

L'ETH Library est le fournisseur des revues numérisées. Elle ne détient aucun droit d'auteur sur les revues et n'est pas responsable de leur contenu. En règle générale, les droits sont détenus par les éditeurs ou les détenteurs de droits externes. La reproduction d'images dans des publications imprimées ou en ligne ainsi que sur des canaux de médias sociaux ou des sites web n'est autorisée qu'avec l'accord préalable des détenteurs des droits. En savoir plus

Terms of use

The ETH Library is the provider of the digitised journals. It does not own any copyrights to the journals and is not responsible for their content. The rights usually lie with the publishers or the external rights holders. Publishing images in print and online publications, as well as on social media channels or websites, is only permitted with the prior consent of the rights holders. Find out more

Download PDF: 13.12.2025

ETH-Bibliothek Zürich, E-Periodica, https://www.e-periodica.ch

Armee und Militärverwaltung 1968

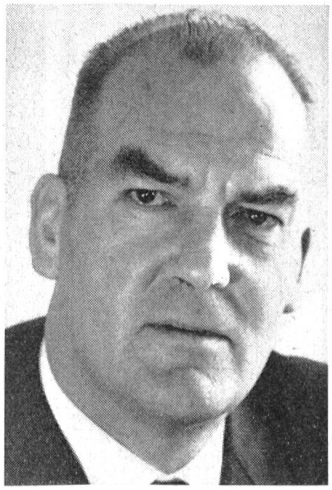

Bundesrat Gnägi
Chef des Eidgenössischen Militärdepartementes

Die Eidgenössische Militärverwaltung

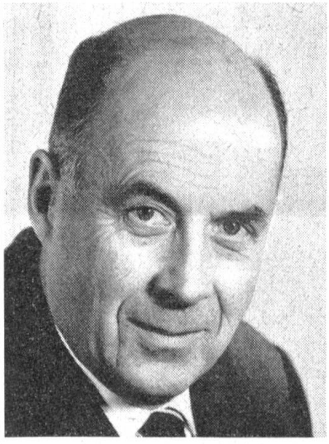

Fürsprecher Kaech
Direktor der
Eidg. Militärverwaltung

Direktor Huber
Abteilung für
Landestopographie

Direktor Ziegler
Abteilung für
Militärversicherung

Direktor Wolf
Eidgenössische Turn-
und Sportschule

Oberst Lohner
Oberauditor

Die Gruppe für Rüstungsdienste

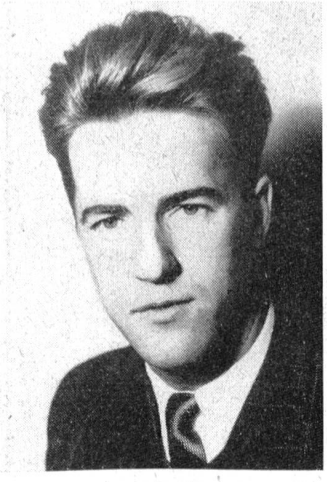

Ing. Schulthess
Rüstungschef

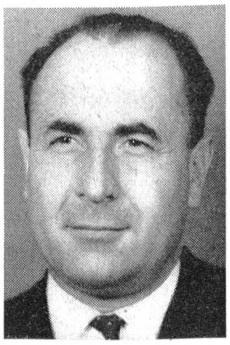

Direktor Grossenbacher
Technische Abteilung

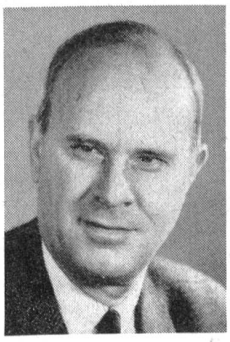

Direktor Keller
Kaufm. Abteilung

Direktor Lanz
Abteilung für
Militärwerkstätten

Die Gruppe für Ausbildung

Oberstkorpskdt Hirschy
Ausbildungschef

Oberstbrig Reichlin
Chef des Stabes

Oberstdiv Roost
Waffenchef Infanterie

Oberstdiv Thiébaud
Waffenchef Mech L Trp

Oberstdiv Petry
Waffenchef Artillerie

Oberstdiv Rickenmann
Abteilung für Adjutantur

Oberstdiv Baumann
Kdt der Zentralschulen

Oberstbrig Blocher
Kdt der
Generalstabskurse

Oberstbrig Schuler
Direktor der Abteilung
für Militärwissenschaften
der ETH

Oberstbrig Privat
Sektion Heer und Haus

Die Gruppe für Generalstabsdienste

Oberstkorpskdt Gygli
Generalstabschef

Oberstbrig Prisi
Unterabteilung
Allg. Angelegenheiten
und Koordination

Oberstdiv Stucky
Front

Oberstdiv Schenk
Versorgung und
Transporte

Oberstdiv Wildbolz
Planung

Oberstdiv Hauser
Genie und Festung

Oberstdiv Honegger
Uebermittlungs Trp

Oberstdiv Käser
Oberfeldarzt+San Trp

Oberstbrig Aeberhard
Oberpferdearzt
Veterinärwesen

Oberstbrig Messmer
Oberkriegskommissär

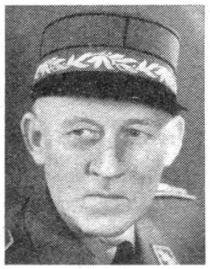

Oberstbrig Peter
Abt für Transportdienst
und Reparaturtruppen

Oberstbrig Borel
Abteilung für Territorial-
dienst und
Luftschutztruppen

Die Flieger und Fliegerabwehrtruppen

Oberstkorpskdt Studer
Kdt Flieger und
Fliegerabwehrtruppen

Oberstdiv Wetter
Waffenchef Flieger-
und Fliegerabwehrtruppen

Oberstbrig Gerber
Chef der Abt
der Militärflugplätze

Oberstbrig Moll
Kdt Flugwaffe

Oberstbrig Born
Kdt Flugwaffe

Oberstbrig Werner
Stabschef der Flieger-
und Fliegerabwehrtruppen

Oberstbrig Bloetzer
Ausbildungschef
der Flugwaffe

Oberstbrig Triponnez
Ausbildungschef
der Flabwaffe

Die Kommandanten der Heereseinheiten

Oberstkorpskdt de Diesbach
Kdt FAK 1

Oberstkorpskdt Ernst
Kdt FAK 2

Oberstkorpskdt Wille
Kdt Geb AK 3

Oberstkorpskdt Hanslin
Kdt FAK 4

Oberstdiv Dénéréaz
Kdt Mech Div 1

Oberstdiv Godet
Kdt Gz Div 2

Oberstdiv Mosimann
Kdt F Div 3

Oberstdiv Eichin
Kdt Mech Div 4

Oberstdiv Walde
Kdt Gz Div 5

Oberstdiv Zollikofer
Kdt F Div 6

Oberstdiv Vischer
Kdt Gz Div 7

Oberstdiv Maurer
Kdt F Div 8

Oberstdiv de Courten
Kdt Geb Div 9

Oberstdiv Lattion
Kdt Geb Div 10

Oberstdiv Bietenholz
Kdt Mech Div 11

Oberstdiv v. Sprecher
Kdt Geb Div 12

Schweizer Soldaten

Die Porträts stellten uns zur Verfügung: Armbruster, Photopreß, Ringier. – Leider sind neueste Aufnahmen nicht überall greifbar gewesen. Wir bitten unsere Leser um Nachsicht, wenn die Abzeichen nicht immer mit dem Grad übereinstimmen.

Redaktion