Zeitschrift: Schweizer Soldat : Monatszeitschrift für Armee und Kader mit FHD-Zeitung

Herausgeber: Verlagsgenossenschaft Schweizer Soldat

Band: 42 (1966-1967)

Heft: 8

Werbung

Nutzungsbedingungen

Die ETH-Bibliothek ist die Anbieterin der digitalisierten Zeitschriften auf E-Periodica. Sie besitzt keine Urheberrechte an den Zeitschriften und ist nicht verantwortlich für deren Inhalte. Die Rechte liegen in der Regel bei den Herausgebern beziehungsweise den externen Rechteinhabern. Das Veröffentlichen von Bildern in Print- und Online-Publikationen sowie auf Social Media-Kanälen oder Webseiten ist nur mit vorheriger Genehmigung der Rechteinhaber erlaubt. Mehr erfahren

Conditions d'utilisation

L'ETH Library est le fournisseur des revues numérisées. Elle ne détient aucun droit d'auteur sur les revues et n'est pas responsable de leur contenu. En règle générale, les droits sont détenus par les éditeurs ou les détenteurs de droits externes. La reproduction d'images dans des publications imprimées ou en ligne ainsi que sur des canaux de médias sociaux ou des sites web n'est autorisée qu'avec l'accord préalable des détenteurs des droits. En savoir plus

Terms of use

The ETH Library is the provider of the digitised journals. It does not own any copyrights to the journals and is not responsible for their content. The rights usually lie with the publishers or the external rights holders. Publishing images in print and online publications, as well as on social media channels or websites, is only permitted with the prior consent of the rights holders. Find out more

Download PDF: 09.12.2025

ETH-Bibliothek Zürich, E-Periodica, https://www.e-periodica.ch

Seit 1911

Herkenrath-Metallspritz-Verfahren

Das Prinzip:
Von einem Metalldraht wird fortwährend ein Tropfen abgeschmolzen, zerstäubt und aufgeschleudert.

Die Ausführung erfolgt mit HERKENRATH - Metallspritz - Apparat HEAG

Das Resultat: Metallüberzüge auf Metall, Holz, Stein, Glas usw.

FRANZ HERKENRATH AG.
Physikalische Werkstätten
Zürich 11 / Gujerstrasse 1
Telephon: (051) 46 79 78 / Bahnstation: Zürich-Oerlikon
Tramlinie: Nr. 14 (Zürich-Seebach) / Haltstelle: «Elsfeld»

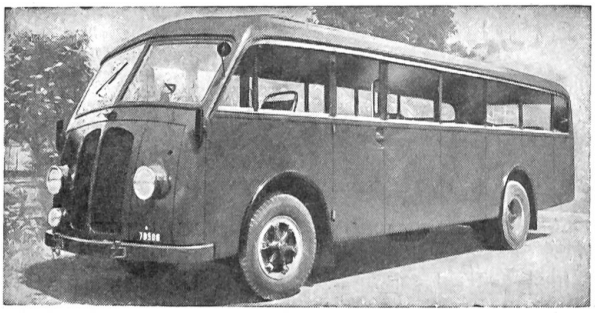

E. Höhener St. Gallen
Neue Carosserien und Reparaturen
Fürstenlandstr. 21 Tel. (071) 27 16 16

Für dauerhafte Lackierung von Armeegerät:

DECORAL-LACKE

Luft- oder ofentrocknend, zum Streichen oder Spritzen, korrosionsbeständig, wetterfest; in allen gangbaren lichtechten Farben

DECORAL
MARQUE DEPOSEE
Seit 1933

VSLF

DECORALWERKE AG Lackfabrik

Leuggelbach / Gl.

Anlagen zum

Eindampfen / Destillieren / Trocknen / Desinfizieren

Extraktionsanlagen für ölhaltige Früchte und Knochen, sowie **Oel- und Fetthärtungsanlagen**
Einrichtungen für die Lack- und Firnisindustrie
Beheizungen für industrielle Apparaturen bis 360° C, mit flüssigem oder dampfförmigem Heizmedium
Vertikaldampfkessel für Leistungen bis 5000 kg/h
Apparate aus nickelplattierten Stählen
Glühhauben, Tiegel, Traggestelle aus **hitzebeständigen Stählen**
Allgemeiner Kessel-, Apparate- und Rohrleitungsbau in SM-Stahl, rostfreien und plattierten Stählen, Kupfer, Aluminium, Reinnickel usw.

Hch. Bertrams AG., Basel 13

Ihr bewährter Lieferant von Elektro-Installations-Material
Lieferung nur an konzessionierte Firmen

OTTO FISCHER AG
Elektrotechnische Artikel en gros
Zürich 5 Sihlquai 125 Postfach 8023 Zürich ✆ 051/42 33 11

Modernste Einrichtungen für

RUBACO

MOLKEREIEN
KÄSEREIEN
BUTTEREIEN
alle Geräte für die gesamte Milchwirtschaft

Rud. Baumgartner & Co. AG.
ZÜRICH 5, ZOLLSTRASSE 38, TELEFON 051 . 42 55 33, FABRIK IN WIL/SG

In Papeterien erhältlich.

Immer BIELLA - Artikel verlangen und Sie sind gut bedient.

Jacq. Thoma AG
Technische Bürsten
8401 Winterthur
Tel. 052 - 22 67 73

Verglichen mit Weltmeister Bier,
ist **Colamint** ein Elixier.

Schwächt Dir ein Ast die Lebensgeister,
zeig ihm mit **Colamint** den Meister.

Colamint

Das rassige Erfrischungsbonbon
mit Kola und Traubenzucker.

Halter & Schillig AG, Beinwil am See

Gebr. E. und H. Schlittler AG., 8752 Näfels

Korken- und Presskorkfabrik
Telefon 058 / 4 41 50

Presskorkfolien- und Platten, sowie Bahnen. Presskorkplatten kaschiert mit Stoff oder kunststoffbeschichteten Papieren.

Presskork verarbeitet zu Dichtungsscheiben und und -ringen, Streifen, Hülsen, Puffern und andern Façonartikeln.

Wir sind Lieferanten von:

Kranken- und Anstaltsmobiliar, Stahlrohr-, Wohn-, Büro- und Gartenmöbeln, Bettstellen aus Metall und Holz, Patentmatratzen u. a., auch Spezialmodellen für große Matratzenlager in Hütten, Baracken usw.

Verkauf nur durch Wiederverkäufer

BES SISSACH

Basler Eisenmöbelfabrik AG

vorm. Th. Breunlin & Co.
Sissach, Telephon (061) 85 17 91

DIE NEUEN JET-SKIS

Neu konstruierte A-15-Skis mit aufvulkanisierten Einstück-Profilkanten, schock- und vibrationsdämpfenden Neopren-Einlagen und superschnellen P-Tex-Belägen geben einen ganz neuen Fahrgenuss und grösste Fahrsicherheit.

STAHLBAU

Projektierung und Lieferung
von Stahlkonstruktionen
in geschweißten und genieteten
Ausführungen

WARTMANN & CIE. AG
BRUGG

Unsere Kessel-Schmiede-Abteilung
liefert erstklassig ausgeführte
Blecharbeiten für alle Zwecke

KESSELSCHMIEDE

ALCO
S. A.

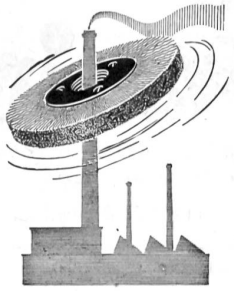

Für jeden Gebrauch

In jeder Art

Fabrik technischer Bürsten

1022 Chavannes-Renens

Tel. 021 / 34 07 05

LORETO

SCHRAUBEN UND PRÄZISIONSDREHTEILE

SCHRAUBEN, HOLZSCHRAUBEN
GEWINDESTIFTE
MUTTERN, UNTERLAGSCHEIBEN
NORM- UND ZEICHNUNGSTEILE
AUTOMATEN-DREHTEILE
NACHARBEITEN
OBERFLÄCHENBEHANDLUNG
DURCHMESSERBEREICH 1–20 MM
ALLE WERKSTOFFE

LORETO AG SOLOTHURN TEL. 065/2 03 03

Kollbrunner AG Bern

Papeterie + Bürobedarf
Marktgasse 14

Büromöbel + Organisation
Bubenbergplatz 11

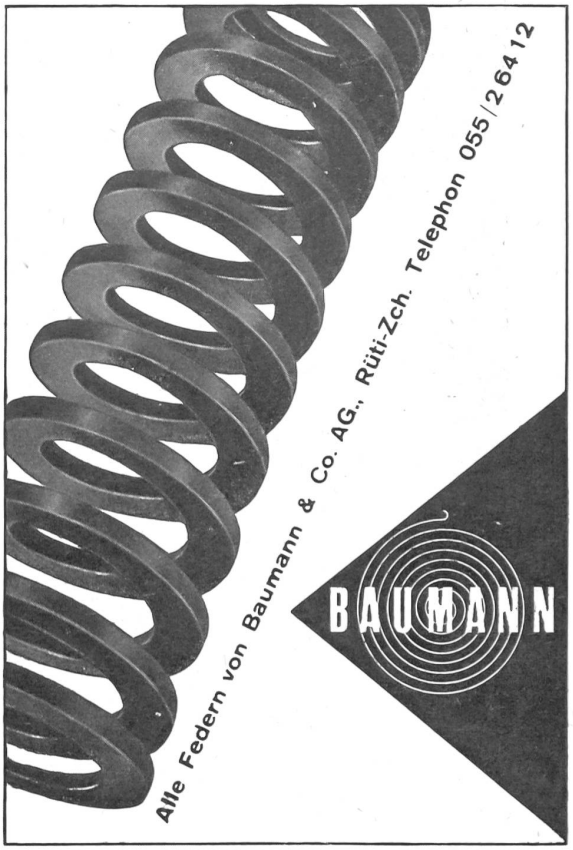

Fusées mécaniques pour projectiles d'artillerie

Outils de coupe en métal dur

Pointeuses horizontales optiques

Dixi S.A./Le Locle

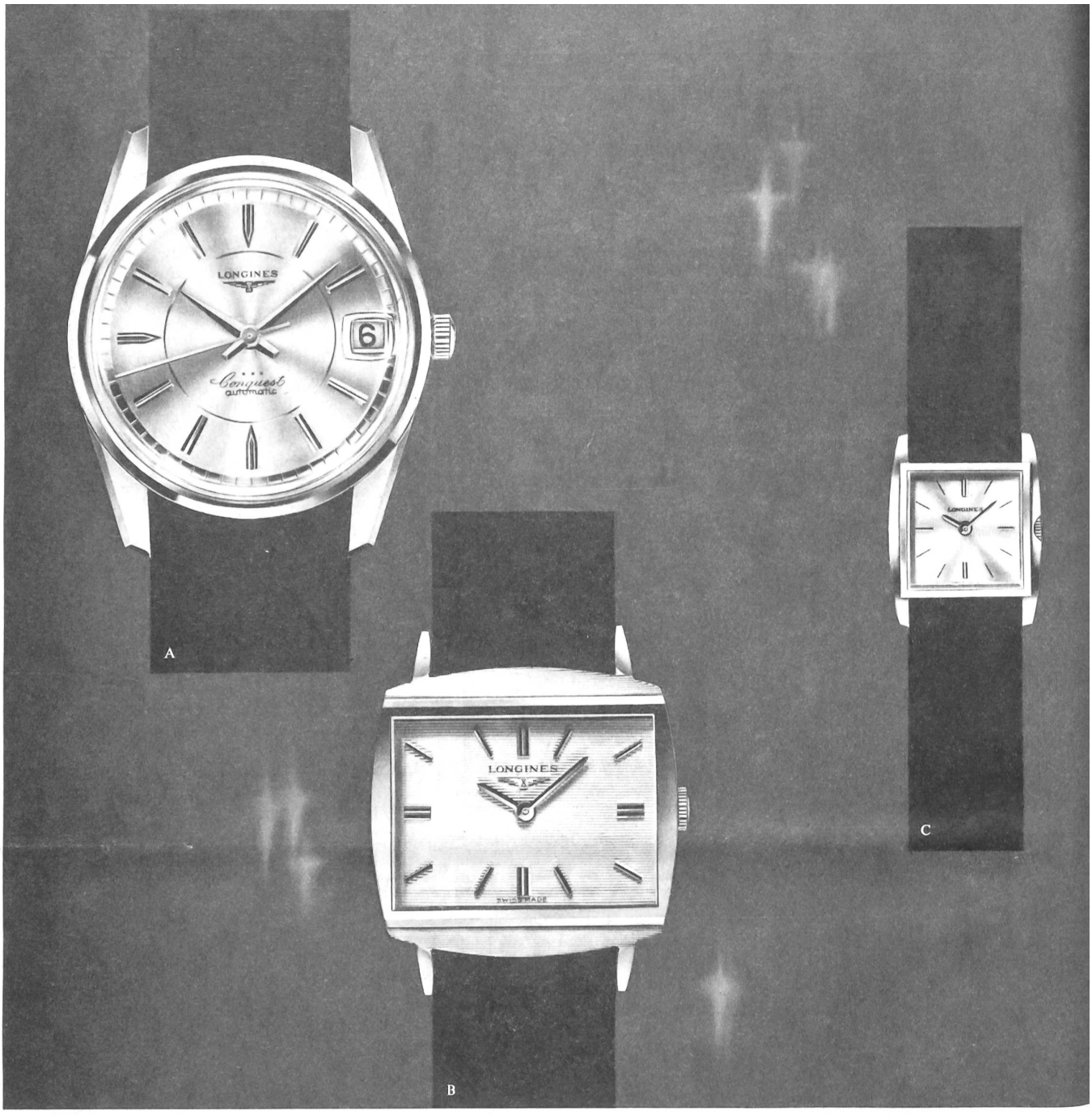

AZ 8025 Zürich

Was macht eine Schweizeruhr zur «Schweizeruhr»?

Longines-Uhren sind nicht nur Uhren, die in der Schweiz hergestellt werden. Longines-Uhren gehören zu den berühmten, international anerkannten "Schweizeruhren" ... das heißt, zu jenen wenigen Marken, deren hohen Wert man überall kennt. Um die Longines-Uhren so wertvoll zu machen, brauchten wir nicht in erster Linie Gold. In erster Linie hatten wir immer den Ehrgeiz, präzise und zuverläßige Uhrwerke zu bauen. Ein Stück so wertvoll wie das andere. Und dazu brauchten wir die besten Uhrmacher unseres Landes. Und die modernsten Einrichtungen.

Wir möchten, daß Longines-Uhren das bleiben, was sie sind: eine internationale Valuta. Darum bleiben wir unseren Grundsätzen treu und bauen weiterhin Uhrwerke, an denen acht Monate gearbeitet wird. Daß wir sie am liebsten in ein goldenes Gehäuse stecken, versteht sich von selbst, denn sie sind es wert.

Vielleicht erfahren auch Sie eines Tages, daß eine Longines mehr wert sein kann, als sie gekostet hat.

LONGINES
seit 1867
die meistgeehrte Uhr der Welt

Ref. 9047 Conquest automatisch, Datum, wasserdicht, 18 K Gold, DeLuxe Zifferblatt Fr. 980.–

Ref. 7763 18 K Gold Fr. 655.–

Ref. 7726 18 K Gold Fr. 535.–

Wem Longines die Vertretung ihrer Uhren anvertraut, sieht sich als Uhrenfachgeschäft von höchster Kompetenz bestätigt.