Zeitschrift: Schweizer Soldat : Monatszeitschrift für Armee und Kader mit FHD-Zeitung

Herausgeber: Verlagsgenossenschaft Schweizer Soldat

Band: 40 (1964-1965)

Heft: 9

Werbung

Nutzungsbedingungen

Die ETH-Bibliothek ist die Anbieterin der digitalisierten Zeitschriften auf E-Periodica. Sie besitzt keine Urheberrechte an den Zeitschriften und ist nicht verantwortlich für deren Inhalte. Die Rechte liegen in der Regel bei den Herausgebern beziehungsweise den externen Rechteinhabern. Das Veröffentlichen von Bildern in Print- und Online-Publikationen sowie auf Social Media-Kanälen oder Webseiten ist nur mit vorheriger Genehmigung der Rechteinhaber erlaubt. Mehr erfahren

Conditions d'utilisation

L'ETH Library est le fournisseur des revues numérisées. Elle ne détient aucun droit d'auteur sur les revues et n'est pas responsable de leur contenu. En règle générale, les droits sont détenus par les éditeurs ou les détenteurs de droits externes. La reproduction d'images dans des publications imprimées ou en ligne ainsi que sur des canaux de médias sociaux ou des sites web n'est autorisée qu'avec l'accord préalable des détenteurs des droits. En savoir plus

Terms of use

The ETH Library is the provider of the digitised journals. It does not own any copyrights to the journals and is not responsible for their content. The rights usually lie with the publishers or the external rights holders. Publishing images in print and online publications, as well as on social media channels or websites, is only permitted with the prior consent of the rights holders. Find out more

Download PDF: 14.12.2025

ETH-Bibliothek Zürich, E-Periodica, https://www.e-periodica.ch

VOGEL AG

Blech- und Kunststoff-Packungen
Aesch/Basel
Tel. 061 82 35 21

Gegründet 1876

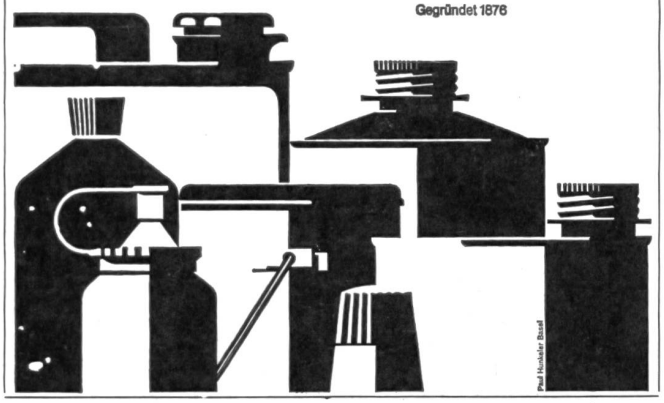

SURBER ZÜRICH

STEMPEL
GRAVUREN

MASCHINENGRAVUREN
F. SURBER
ZÜRICH 1
KAPPELERGASSE 14 / TEL. (051) 23 38 01

Gebrüder Meier AG Zürich
Fabrik elektrischer Maschinen und Apparate

Zypressenstraße 71, Telephon 051.25 68 36

Elektromotoren
Transformatoren
Schalt- und Verteilanlagen
Aufzüge

Filialwerkstätten in Bern und Freiburg

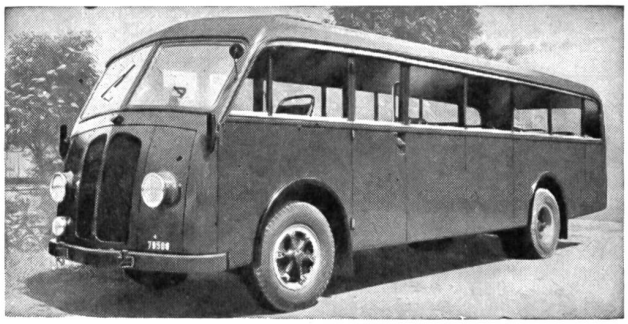

E. Höhener St. Gallen
Neue Carosserien und Reparaturen
Fürstenlandstr. 21 Tel. (071) 27 16 16

Kauft Waren stets mit Garantie...
...an einer Plombe kennt man sie!
Verlangen Sie Gratismuster von der
Plombenfabrik in Horn (Thurgau) Tel. (071) 41 44 22

KURSAAL
BERN
Das gastliche Haus
für gesellige Anlässe, Bankette und
Groß-Veranstaltungen.

Unser **Qualitätsreinigung** und unser vereinfachter, stark verbilligter **Quick-Service** erlauben Ihnen eine regelmäßige chemische Reinigung Ihrer Kleider und Uniformen.
7 Filialen
Über 30 Depots
Prompter Postversand
nach d. ganzen Schweiz

FÄRBEREI UND CHEM. REINIGUNG
Braun & Co.
Basel Neuhausstraße 21 Telefon 32 54 77

Henzel
reinigt färbt und bügelt
Telephon 35 45 45
Teppich- und Steppdecken-Reinigung

Rosengasse 7 ✆ 32 41 48
Werdstraße 56 ✆ 23 33 61
Kreuzplatz 5a ✆ 24 78 32
Gotthardstr. 67 ✆ 25 73 76
Birmensdorferstraße 155 ✆ 33 20 82
Albisstraße 71 ✆ 45 01 58
Oerlikonerstr. 1 ✆ 26 62 70
Spirgarten (Altstetten) ✆ 54 54 40

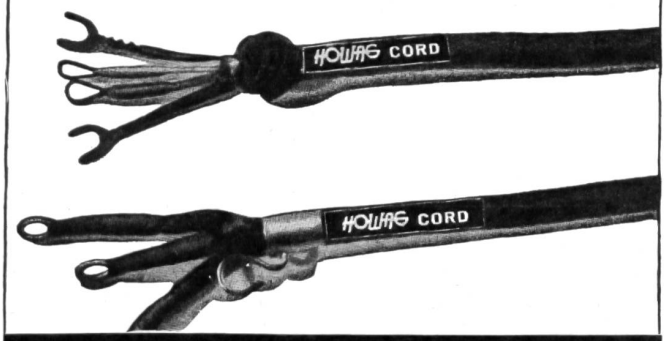

HOWAG
WOHLEN (Aarg.)
Fabrik für flexible u. elastische Leitungsschnüre für Telephon, Funkgeräte u. elektr. Apparate

Gebr. E. u. H. Schlittler, Näfels
KORKEN- UND KUNSTKORK-FABRIK
TELEFON (058) 4 41 50

Presskork Platten von max. 1000 x 500 x 100 mm, Rollen von 1000 mm Breite (max. 3 mm dick)

Presskorkplatten kaschiert mit Stoff, Harz und Paraffinpapier usw. (Auflage oder Zwischenlage)

Presskork verarbeitet zu Dichtungsscheiben und -ringen, Streifen, Hülsen und anderen Façonartikeln

Empfehlenswerte Baufirmen

Bürgi + Huser AG
Bauunternehmung
Bern Monbijoustraße 114
Telefon 031 . 45 46 66

AG Baugeschäft Wülflingen
Tel. (052) 6 50 36
Hoch- und Tiefbau
Zimmerei
Schreinerei
Glaserei
Chaletbau

Walter J. Heller AG
Bauunternehmung
Sitten **BERN** **Ilanz**

EISEN AG BERN
Büro: Spitalgasse 37
Lager: Weyermannshaus

Jb MERZ + Co AG
Hoch- und Tiefbau
Neu- und Umbauten aller Art
Beratungen Expertisen
Bern
Belpstraße 18 Telefon 031 . 22 97 6

HARTMANN & Co. AG
Rolladenfabrik und Metallbauwerkstätte Garagetore
Biel Gottstattstraße 18 Telefon 042 . 43 7 37

A. Käppeli's Söhne AG Wohlen / AG
Straßen- und Tiefbauunternehmung Telefon 6 14 90
Zweigniederlassungen In **Chur Walenstadt Schwyz Altdorf Luzern und Zug**
Walzenbetrieb Straßenbeläge Baggerarbeiten
Steinbrüche in
Brunnen Walenstadt Einsiedeln Altdorf
Sonderabteilungen für
vollständige Wasserversorgungsanlagen
Quellfassungen
Grundwasserbohrungen

Renfer + Wetterwald AG
Hoch- und Tiefbau
Straßenbau
Dornach - Arlesheim

Arnold Bührer Baumeister
Hünibach-Thun
Unternehmung für Hoch- und Tiefbau

Cellere baut Strassen
St. Gallen Zug Baden
Zürich Glarus Andermatt
Frauenfeld Chur Herisau

Casty & Co.
Hoch- und Tiefbauunternehmung Straßenbau
Baggerarbeiten
Landquart Telefon 5 12 59

Franz Vago AG
Straßen- und Tiefbauunternehmung
Müllheim-Wigoltingen TG
Zürich Zug Schwanden
Chur Wil SG Immensee
VAGO

BANNWART AG
SOLOTHURN
HOCH + TIEFBAU TELEPHON: (065) 2 82 82

STRABAG
Straßenbau + Beton AG
Zürich 2, Seestraße 97 Tel. 23 03 23
Straßenbau aller Art
Bituminöse Beläge, Pflästerungen
Projektierungen · Tiefbau- u. Betonarbeiten

Aktiengesellschaft Jäggi
Hoch- und Tiefbau **Olten** Telefon 062.5 21 91
Zimmerei Schreinerei Fensterfabrikation

Portlandcementwerk AG Olten
Normalportlandzement «Record»
Hochwertiger Portlandzement «Super»

Gebrüder Krämer AG
Straßenbeläge–Flugpisten
St. Gallen **Zürich**

J. Erne-Speiser Holzbau
Laufenburg Telefon (064) 7 32 33
Bestbewährte einfach- und doppelwandige
BARACKEN

BAU-UNTERNEHMUNG GLASER ZÜRICH UND SCHLIEREN

Keller-Frei & Co. AG
Straßenbau und Pflästerungen
8042 Zürich Hofwiesenstraße 3 Telefon 051 28 94 28

W. & H. Niederhauser AG Stahl- u. Metallbau
Bern-Bümpliz Morgenstraße 131 Telefon 66 07 22
Eisenkonstruktionen Bauschlosserarbeiten Metallbau Blecharbeiten
Behälter Profilpreßarbeiten Fahrradständer Schweißarbeiten

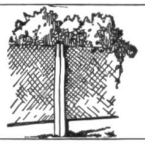
Einfriedungen Deckenmaterial (Seiling-Decken)
Kläranlagen mit Trennschnecke Benzinabscheider
System Seiling, von der EMPA geprüft
Fertigfabrikate für Festungsbauten und Luftschutz
Seiling Eisenbeton AG Bern
Prospekte Telefon 031 . 63 00 19

Reifler & Guggisberg Ingenieur AG Biel
Tiefbau-Unternehmung
Tiefbau Eisenbeton Straßenbeläge Asphaltarbeiten Geleisebau Telefon 032 . 44 22

Gebrüder Schmaßmann
MALERMEISTER
Winterthur Telefon 052 . 2 66 67
Sämtliche Facharbeiten Spritzverfahren usw.

Reinigung von schmutzigen und **Lieferung** von neuen **Putztüchern, Putzfäden und Putzlappen** besorgt vorteilhaft, gut und prompt
Friedrich Schmid & Co. / Suhr (Aargau)
Telefon (Aarau) 064 . 22 41 2
Putzfädenfabrik und Reinigungsanstalt für schmutzige Putztextilien

Maurer + Hösli Straßenbauunternehmung
Pflästerei- und Asphaltgeschäft
Zürich 8 Dahliastraße 5 Telefon 32 28 80 . 47 26 24
Ausführung von Chaussierungs-, Pflästerungs- und Belagsarbeiten Walzenbetrieb, Traxarbeiten
Gußasphalt-Arbeiten im Hoch- und Tiefbau
Lagerplatz: Station Tiefenbrunnen Werkplatz: Zumikon

DIENER
Carl Diener Söhne Bauunternehmung Zürich

Färberei Wädenswil
Chemische Reinigungs-AG, Wädenswil ZH, ✆ 95 60 58
Filialen in Zürich: Badenerstr. 60, ✆ 25 20 41, Forchstr. 92, ✆ 32 67 11
empfiehlt sich für die **Pflege Ihrer Uniformen**

Lienhard Söhne AG
Schreinerei und Möbelfabrik
Albisstraße 131 8038 Zürich Telefon 051 45 12 90
Innenausbau Ladenbau Möbel Bauschreinerei
Holzetuis für die Werkzeug- und Maschinenindustrie
Harmonikatüren

VEREINSFAHNEN
HEIMGARTNER + Co.
VORM. KURER + CO **WIL (SG)**
Telefon 073 . 63 715

Schoop
Zürich, Usteristr. 5, Tel. 234 610
Vorhang und Möbelstoffe
mit Schoop-Qualitäten fahren Sie gut

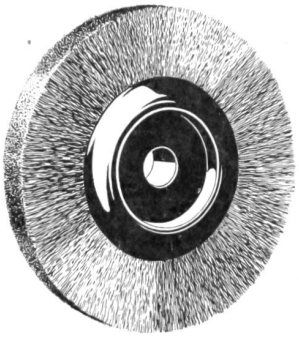

THOMA

Fabriziert für Sie sämtliche technischen Bürsten sowie Rohrreinigungsmasch.

JACQ. THOMA AG, WINTERTHUR

Fabrik techn. Bürsten (052) 26773

LORETO

SCHRAUBEN UND PRÄZISIONSDREHTEILE

SCHRAUBEN, HOLZSCHRAUBEN
GEWINDESTIFTE
MUTTERN, UNTERLAGSCHEIBEN
NORM- UND ZEICHNUNGSTEILE
AUTOMATEN-DREHTEILE
NACHARBEITEN
OBERFLÄCHENBEHANDLUNG
DURCHMESSERBEREICH 1–20 MM
ALLE WERKSTOFFE

LORETO AG SOLOTHURN TEL. 065/22228

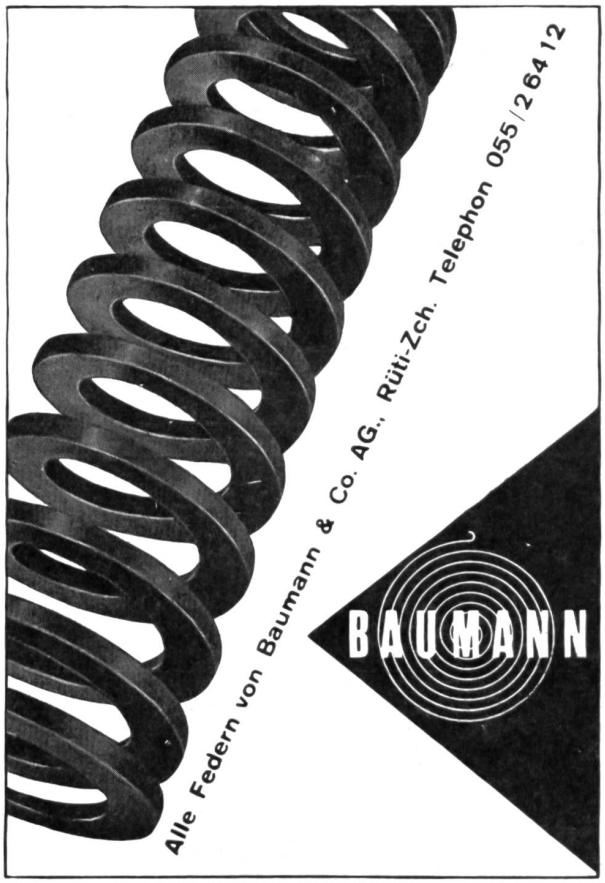

ATTENHOFER

Der Sicherheitsstrammer mit der Präzision
einer Schweizer Uhr

FLEX S-80

HANS KENNEL

Kräuter und Tees en gros

ZUG

Baarerstraße 115 Telefon (042) 4 05 00
4 50 12

PASSUGGER

immer noch das Beste

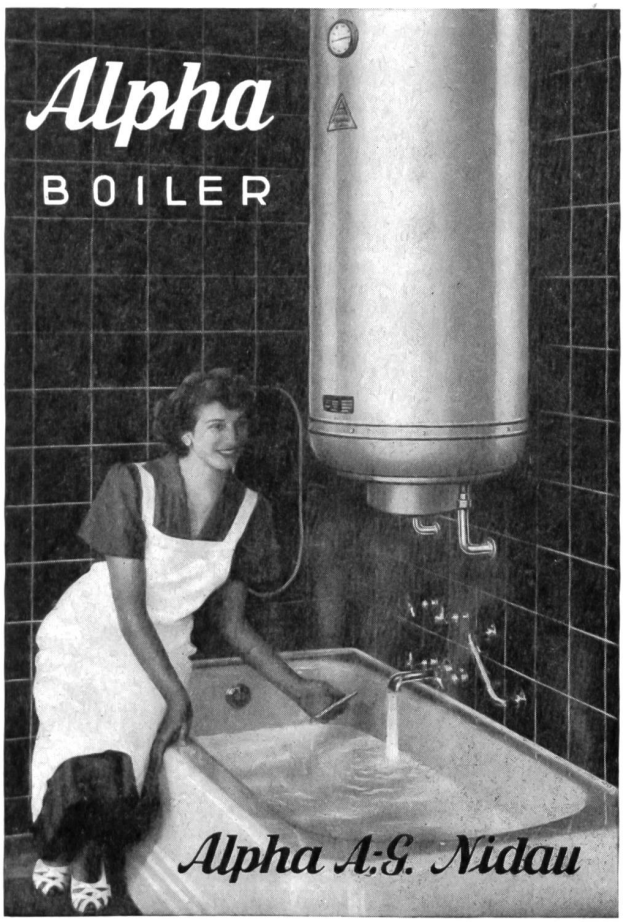

® **SIPRA 6**

MILITÄR - ARBEITSHANDSCHUHE

Handverletzungen sind dem Wehrmann besonders hinderlich. Schützen Sie Ihre Hände mit SIPRA 6 Ganzleder-Handschuhen! Stärker als Ausgangshandschuhe, doch weich und geschmeidig, ist SIPRA 6 der geeignete Handschutz beim Dienst an Waffen und Geräten. Blitzverschluss für griffsicheren Halt. Schweizer Qualität.

klein Fr. 17.80 mittel Fr. 19.50 gross Fr. 21.20

Bezugsquellen nennt

Fabrik für Arbeitshandschuhe
MÖTTELI & CO. ZÜRICH 48
Buckhauserstr. 41 Tel. (051) 54 77 77

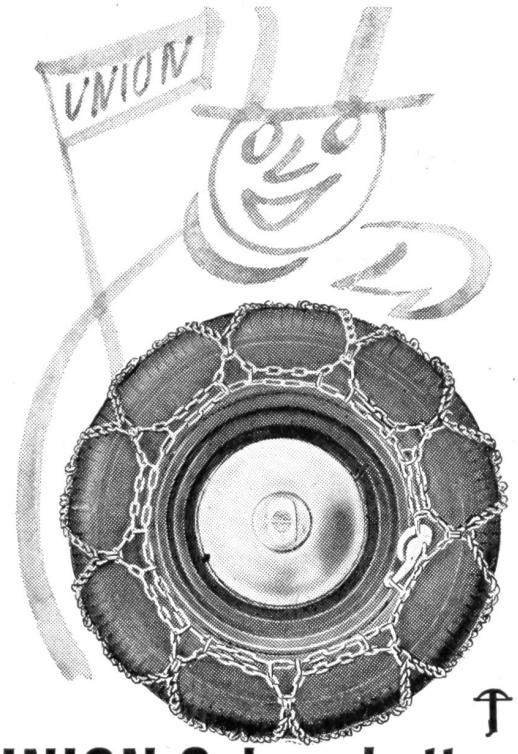

UNION Schneeketten

Ernst Müller AG Blechwarenfabrik Münchenstein

MÜLLER

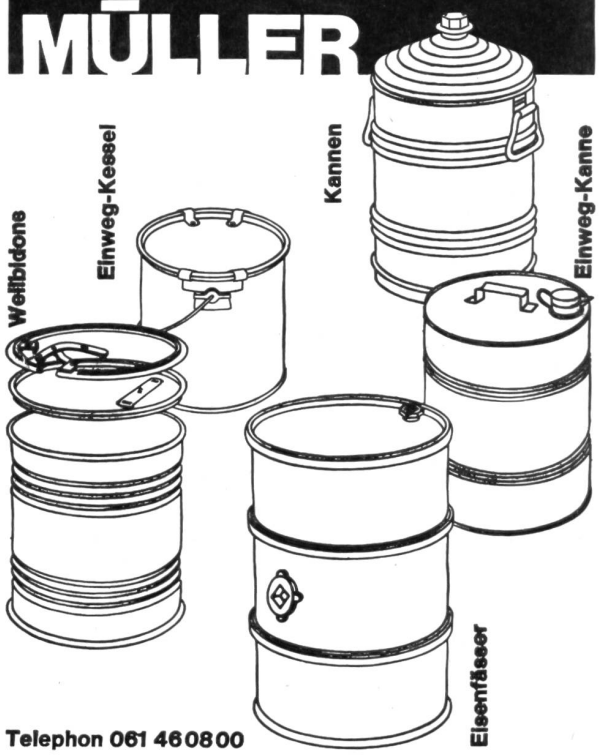

Telephon 061 46 08 00

HISPANO SUIZA (SUISSE) S.A. GENÈVE

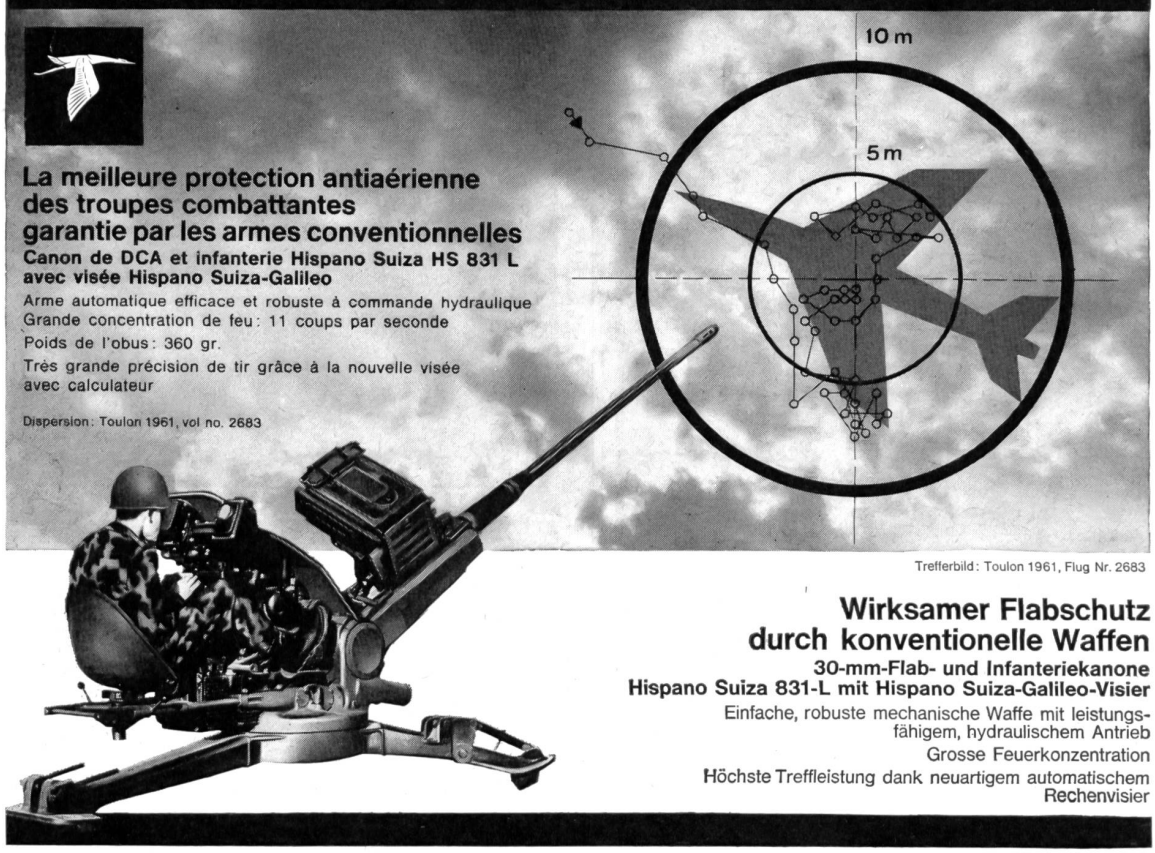

La meilleure protection antiaérienne des troupes combattantes garantie par les armes conventionnelles

Canon de DCA et infanterie Hispano Suiza HS 831 L avec visée Hispano Suiza-Galileo

Arme automatique efficace et robuste à commande hydraulique
Grande concentration de feu: 11 coups par seconde
Poids de l'obus: 360 gr.
Très grande précision de tir grâce à la nouvelle visée avec calculateur

Dispersion: Toulon 1961, vol no. 2683

Trefferbild: Toulon 1961, Flug Nr. 2683

Wirksamer Flabschutz durch konventionelle Waffen

30-mm-Flab- und Infanteriekanone Hispano Suiza 831-L mit Hispano Suiza-Galileo-Visier

Einfache, robuste mechanische Waffe mit leistungsfähigem, hydraulischem Antrieb
Grosse Feuerkonzentration
Höchste Treffleistung dank neuartigem automatischem Rechenvisier

AZ 8025 Zürich
ETH Techn. Hochschule
Leonhardstr. 33, Zürich 6
ETH bibliothek der

ASCHMANN & SCHELLER AG ZÜRICH