Zeitschrift: Schweizer Soldat : Monatszeitschrift für Armee und Kader mit FHD-Zeitung

Herausgeber: Verlagsgenossenschaft Schweizer Soldat

Band: 39 (1963-1964)

Heft: 14

Werbung

Nutzungsbedingungen

Die ETH-Bibliothek ist die Anbieterin der digitalisierten Zeitschriften auf E-Periodica. Sie besitzt keine Urheberrechte an den Zeitschriften und ist nicht verantwortlich für deren Inhalte. Die Rechte liegen in der Regel bei den Herausgebern beziehungsweise den externen Rechteinhabern. Das Veröffentlichen von Bildern in Print- und Online-Publikationen sowie auf Social Media-Kanälen oder Webseiten ist nur mit vorheriger Genehmigung der Rechteinhaber erlaubt. Mehr erfahren

Conditions d'utilisation

L'ETH Library est le fournisseur des revues numérisées. Elle ne détient aucun droit d'auteur sur les revues et n'est pas responsable de leur contenu. En règle générale, les droits sont détenus par les éditeurs ou les détenteurs de droits externes. La reproduction d'images dans des publications imprimées ou en ligne ainsi que sur des canaux de médias sociaux ou des sites web n'est autorisée qu'avec l'accord préalable des détenteurs des droits. En savoir plus

Terms of use

The ETH Library is the provider of the digitised journals. It does not own any copyrights to the journals and is not responsible for their content. The rights usually lie with the publishers or the external rights holders. Publishing images in print and online publications, as well as on social media channels or websites, is only permitted with the prior consent of the rights holders. Find out more

Download PDF: 13.12.2025

ETH-Bibliothek Zürich, E-Periodica, https://www.e-periodica.ch

Ernst Müller AG Blechwarenfabrik Münchenstein

MÜLLER

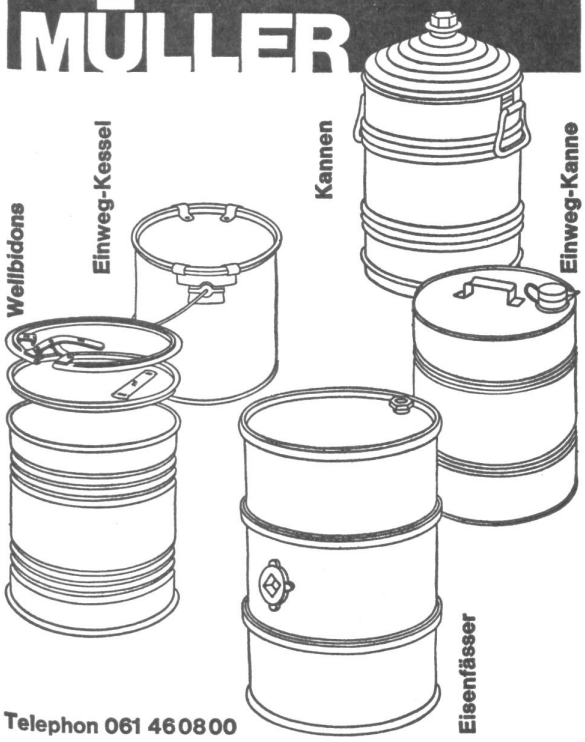

Telephon 061 46 08 00

Maschinenfabrik Oerlikon

sucht in die

Großwerkzeugmaschinenabteilung
zur Betreuung einer aus ca. 12 Anreißern bestehenden Arbeitsgruppe einen

Anreißer-Vorarbeiter und Meisterstellvertreter

Unsere Bedingungen:
mehrjährige Berufserfahrungen als Anreißer oder Anreißer-Vorarbeiter, möglichst auf mittleren und großen Stücken, Schweizer Bürger.

Bewerbungen sind zu richten an das **Personalbüro Betrieb** der

Maschinenfabrik Oerlikon

Zürich 11/50, Telefon 051 48 18 10

Wir sind Lieferanten von:

Kranken- und Anstaltsmobiliar, Stahlrohr-, Wohn-, Büro- und Gartenmöbeln, Bettstellen aus Metall und Holz, Patentmatratzen u. a., auch Spezialmodellen für große Matratzenlager in Hütten, Baracken usw.

Verkauf nur durch Wiederverkäufer

BES SISSACH

Basler Eisenmöbelfabrik AG

vorm. Th. Breunlin & Co.
Sissach, Telephon (061) 85 17 91

In Papeterien erhältlich.

Immer BIELLA - Artikel

verlangen und Sie sind gut bedient.

Saurer-Nutzfahrzeuge

lösen Ihre Transportprobleme!
Für zivile und militärische Zwecke auch mit Allradantrieb lieferbar.

SAURER

Aktiengesellschaft
Adolph Saurer, Arbon

Das gute Spezialgeschäft
für alle elektrischen Haushaltartikel
und Beleuchtungskörper

Rudolf MAAG & Cie.

Zürich 1
Schweizergasse 6, Telephon 25 27 40

Anlagen für Licht, Wärme, Kraft
Telephon und Sonnerie
Schalt- und Transformatoren-Stationen

Gebrüder Meier AG Zürich

Fabrik elektrischer Maschinen und Apparate

Zypressenstraße 71, Telephon 051.25 68 36

Elektromotoren
Transformatoren
Schalt- und Verteilanlagen
Aufzüge

Filialwerkstätten in Bern und Freiburg

Reinigung von schmutzigen und **Lieferung** von neuen **Putztüchern, Putzfäden und Putzlappen** besorgt vorteilhaft, gut und prompt

Friedrich Schmid & Co. / Suhr (Aargau)
Telefon (Aarau) 064.22 41 2

Putzfädenfabrik und Reinigungsanstalt für schmutzige Putztextilien

Färberei Wädenswil

Chemische Reinigungs-AG, Wädenswil ZH, ✆ 95 60 58

Filialen in Zürich: Badenerstr. 60, ✆ 25 20 41, Forchstr. 92, ✆ 32 67 11
empfiehlt sich für die **Pflege Ihrer Uniformen**

Gebr. E. u. H. Schlittler, Näfels

KORKEN- UND KUNSTKORK-FABRIK

TELEFON (058) 4 41 50

Presskork Platten von max. 1000 x 500 x 100 mm, Rollen von 1000 mm Breite (max. 3 mm dick)

Presskorkplatten kaschiert mit Stoff, Harz und Paraffinpapier usw. (Auflage oder Zwischenlage)

Presskork verarbeitet zu Dichtungsscheiben und- ringen, Streifen, Hülsen und anderen Façonartikeln

In Zürich am Bahnhof
Restaurant
Telefon 27 78 78 27 80 66

Edoardo

und sein Tea-Room ROYAL Telefon 27 80 66

HANS KENNEL

Kräuter und Tees en gros

ZUG
Baarerstraße 115 Telefon (042) 4 05 00
4 50 12

Male mit Wacolux — Wacolux ist besser!

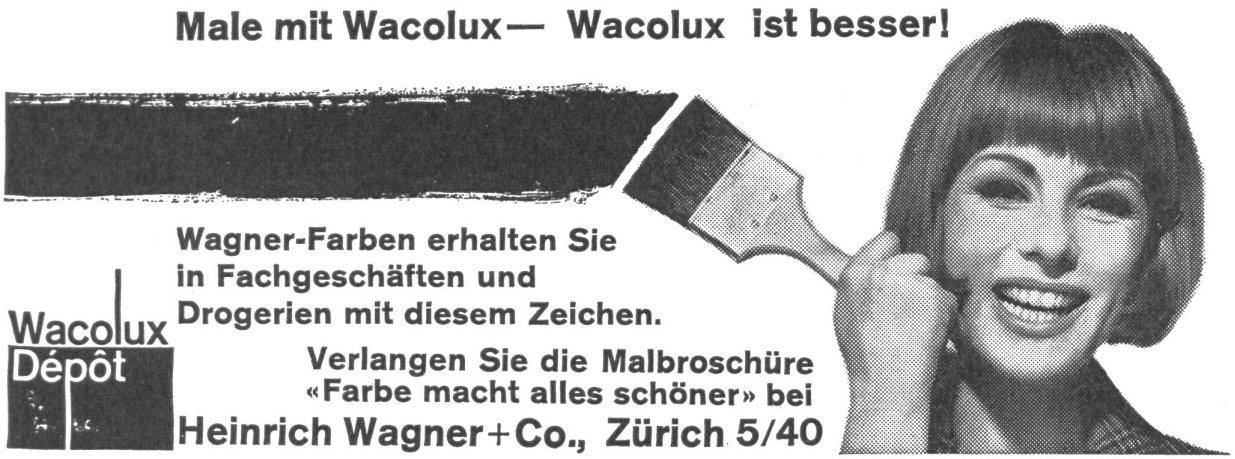

Wagner-Farben erhalten Sie in Fachgeschäften und Drogerien mit diesem Zeichen.

Wacolux Dépôt

Verlangen Sie die Malbroschüre «Farbe macht alles schöner» bei

Heinrich Wagner + Co., Zürich 5/40

70 Jahre Erfahrung und Erfolg - seit 1905 Eidg. Armeerad

CONDOR

Spitzenprodukt
der einheimischen Fahrrad- und Motorrad-Industrie

Prospekte durch
CONDOR S.A.
Courfaivre Tel. (066) 3 71 71

Verglichen mit Weltmeister Bier, ist **Colamint** ein Elixier.

Schwächt Dir ein Ast die Lebensgeister, zeig ihm mit **Colamint** den Meister.

Colamint

Das rassige Erfrischungsbonbon mit Kola und Traubenzucker.

Halter & Schillig AG, Beinwil am See

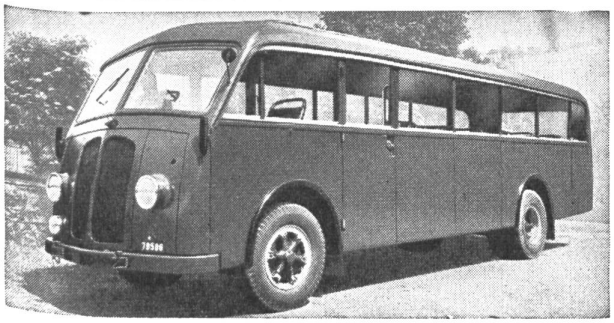

E. Höhener St. Gallen
Neue Carosserien und Reparaturen
Fürstenlandstr. 21 Tel. (071) 27 16 16

Seit 1911

Herkenrath-Metallspritz-Verfahren

Das Prinzip:
Von einem Metalldraht wird fortwährend ein Tropfen abgeschmolzen, zerstäubt und aufgeschleudert.

Die Ausführung erfolgt mit HERKENRATH - Metallspritz - Apparat HEAG

Das Resultat: Metallüberzüge auf Metall, Holz, Stein, Glas usw.

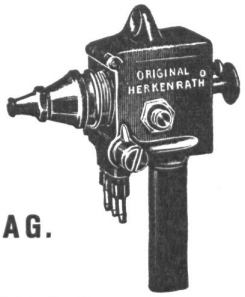

FRANZ HERKENRATH AG.
Physikalische Werkstätten
Zürich 11 / Gujerstrasse 1
Telephon: (051) 46 79 78 / Bahnstation: Zürich-Oerlikon
Tramlinie: Nr. 14 (Zürich-Seebach) / Haltstelle: «Eisfeld»

Sansilla
das Gurgelwasser für unser Klima
gegen Grippe

Sansilla
das Gurgelwasser für unser Klima
gegen Heiserkeit

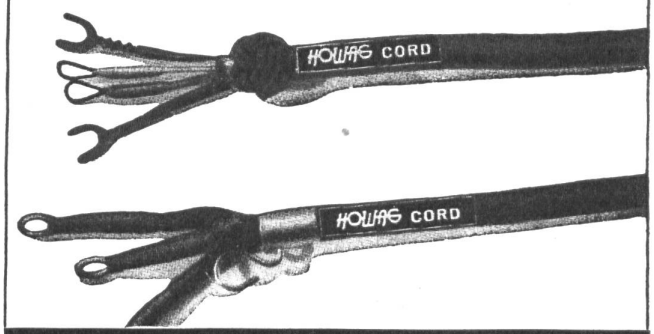

HOWAG
WOHLEN (Aarg.)

Fabrik für flexible u. elastische Leitungsschnüre für Telephon, Funkgeräte u. elektr. Apparate

ORIGINAL-STARR-KONSOL-FRÄSMASCHINEN

für vielseitige Bearbeitungsprobleme

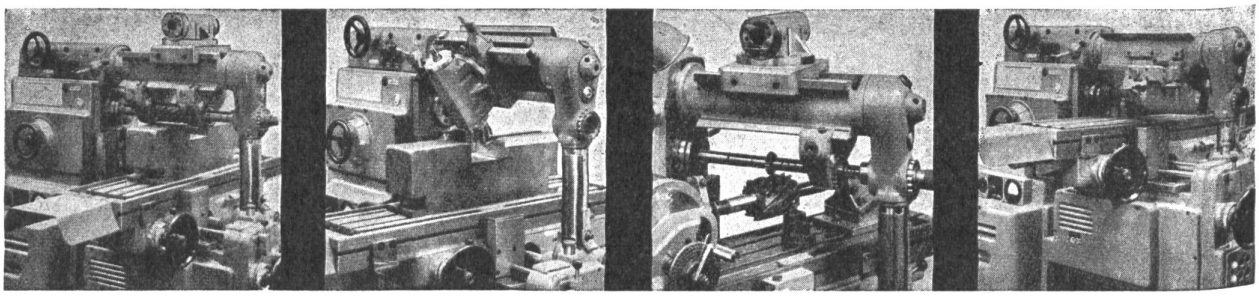

UNIVERSELL in der Verwendung

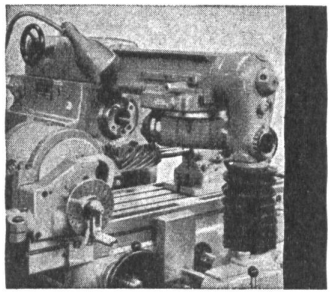

Maschine ausgerüstet mit Universal-Teilapparat

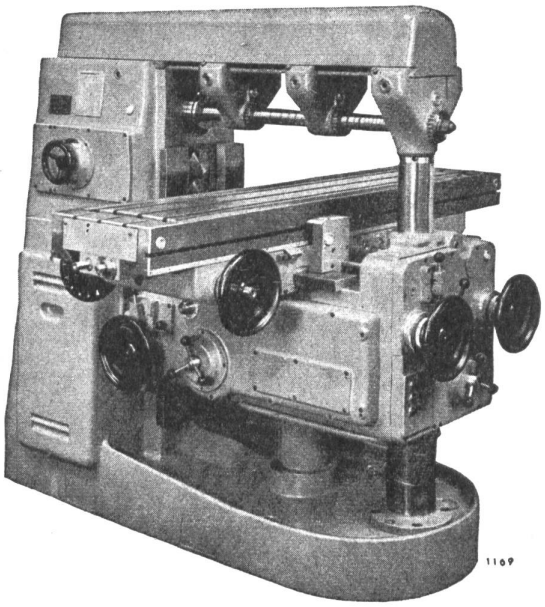

UNIVERSELL in der Arbeitsleistung

Erschütterungsfreie Arbeitsweise

Genau auch bei veränderlichem Fräsdruck

Maschine mit Normal-Oberarm
Tischgrößen 1200 × 300 mm
1500 × 350/400
1800 × 400
2000 × 450
2350 × 600

STARRAG LA RIGIDE RIGID

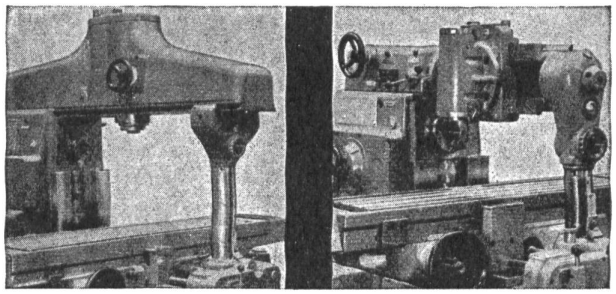

STARRFRÄSMASCHINEN AG RORSCHACHERBERG

Oberarm «hvv» mit eingebauter Vertikalfrässpindel

Oberarm «s» mit Universal-Vertikalfräskopf; beide 360° drehbar

Fräsen von sperrigen Werkstücken

Fräsen eines hohen Werkstückes

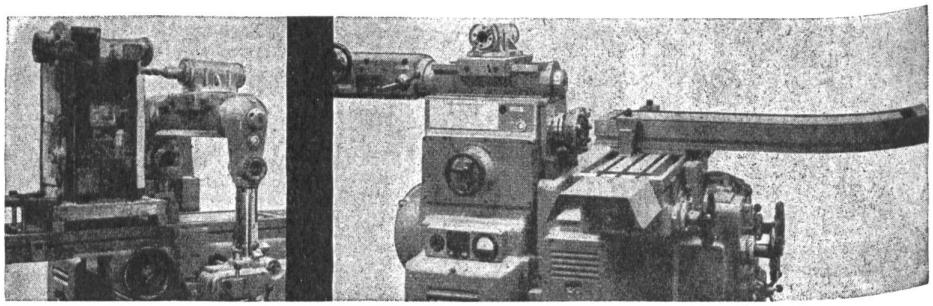

ETH Bibliothek der
Eig. Techn. Hochschule
Leonhardstr. 33, Zürich 6

AZ Zürich 25

VERTRETUNG FÜR DIE SCHWEIZ PESTALOZZI & CO. POSTFACH ZÜRICH 22

ASCHMANN & SCHELLER AG ZÜRICH