Zeitschrift: Schweizer Soldat : Monatszeitschrift für Armee und Kader mit FHD-Zeitung

Herausgeber: Verlagsgenossenschaft Schweizer Soldat

Band: 39 (1963-1964)

Heft: 7

Werbung

Nutzungsbedingungen

Die ETH-Bibliothek ist die Anbieterin der digitalisierten Zeitschriften auf E-Periodica. Sie besitzt keine Urheberrechte an den Zeitschriften und ist nicht verantwortlich für deren Inhalte. Die Rechte liegen in der Regel bei den Herausgebern beziehungsweise den externen Rechteinhabern. Das Veröffentlichen von Bildern in Print- und Online-Publikationen sowie auf Social Media-Kanälen oder Webseiten ist nur mit vorheriger Genehmigung der Rechteinhaber erlaubt. Mehr erfahren

Conditions d'utilisation

L'ETH Library est le fournisseur des revues numérisées. Elle ne détient aucun droit d'auteur sur les revues et n'est pas responsable de leur contenu. En règle générale, les droits sont détenus par les éditeurs ou les détenteurs de droits externes. La reproduction d'images dans des publications imprimées ou en ligne ainsi que sur des canaux de médias sociaux ou des sites web n'est autorisée qu'avec l'accord préalable des détenteurs des droits. En savoir plus

Terms of use

The ETH Library is the provider of the digitised journals. It does not own any copyrights to the journals and is not responsible for their content. The rights usually lie with the publishers or the external rights holders. Publishing images in print and online publications, as well as on social media channels or websites, is only permitted with the prior consent of the rights holders. Find out more

Download PDF: 13.12.2025

ETH-Bibliothek Zürich, E-Periodica, https://www.e-periodica.ch

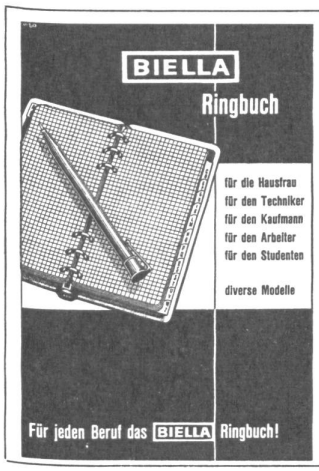

In Papeterien erhältlich.

Immer BIELLA - Artikel

verlangen und Sie sind

gut bedient.

70 Jahre Erfahrung und Erfolg - seit 1905 Eidg. Armeerad

CONDOR

Spitzenprodukt
der einheimischen Fahrrad- und Motorrad-Industrie

Prospekte durch
CONDOR S.A.
Courfaivre Tel. (066) 3 71 71

® SIPRA 6

MILITÄR - ARBEITSHANDSCHUHE

Handverletzungen sind dem Wehrmann besonders hinderlich. Schützen Sie Ihre Hände mit SIPRA 6 Ganzleder-Handschuhen! Stärker als Ausgangshandschuhe, doch weich und geschmeidig, ist SIPRA 6 der geeignete Handschutz beim Dienst an Waffen und Geräten. Blitzverschluss für griffsicheren Halt. Schweizer Qualität.

klein Fr. 17.80 mittel Fr. 19.50 gross Fr. 21.20

Bezugsquellen nennt

Fabrik für Arbeitshandschuhe
MÖTTELI & CO. ZÜRICH 48
Buckhauserstr. 41 Tel. (051) 54 77 77

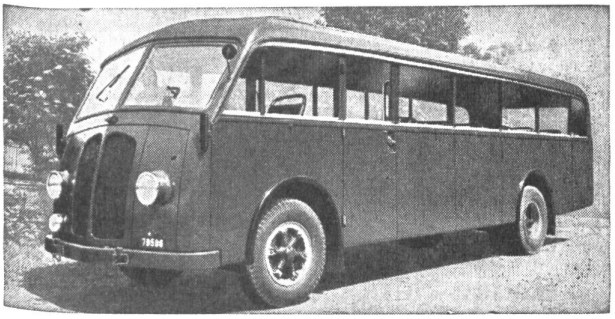

U. Höhener's Erben St. Gallen

Neue Carosserien und Reparaturen

Unser **Qualitätsreinigung** und unser vereinfachter, stark verbilligter **Quick-Service** erlauben Ihnen eine regelmäßige chemische Reinigung Ihrer Kleider und Uniformen.
7 Filialen
Über 30 Depots
Prompter Postversand nach d. ganzen Schweiz

FÄRBEREI UND CHEM. REINIGUNG
Braun & Co.

Basel Neuhausstraße 21 Telefon 32 54 77

Henzel reinigt färbt und bügelt

Telephon 35 45 45

Rosengasse 7 ✆ 32 41 48
Werdstraße 56 ✆ 23 33 61
Kreuzplatz 5a ✆ 24 78 32
Gotthardstr. 67 ✆ 25 73 76
Birmensdorferstraße 155 ✆ 33 20 82
Albisstraße 71 ✆ 45 01 58
Oerlikonerstr. 1 ✆ 26 62 70
Spirgarten (Altstetten) ✆ 54 54 40

Teppich- und Steppdecken-Reinigung

Sansilla
das Gurgelwasser für unser Klima
gegen Grippe

Sansilla
das Gurgelwasser für unser Klima
gegen Heiserkeit

FISCH KLEISTER

Zum Aufziehen von Scheiben u. Verkleben der Schusslöcher. Seit Jahrzehnten erprobt - seit Jahrzehnten bewährt.

Erhältlich in Drogerien und bei Scheibenlieferanten.

BLATTMANN & CO., WÄDENSWIL

Empfehlenswerte Baufirmen

STREIFF & CO. AG
BAUUNTERNEHMUNG
ZÜRICH SCHEUCHZERSTR. 27

Figi & Keller Hoch- und Tiefbau Zimmerei

Zürich 6 Telefon 260348
Kloten Telefon 847116
Küsnacht Telefon 900224

Heizung-Sanitär
STRÄSSLE
Robert Strässle & Co.
Mühlebachstr. 77 Zürich 8 Tel. (051) 47 82 82

Toneatti & Co. AG
Rapperswil / SG **Bilten / GL**
HOCH- UND TIEFBAU STOLLEN- UND GELEISEBAU

A. GEISSBÜHLER u. CIE.
BAUUNTERNEHMUNG AGR RÜTI Zch
Büro und Werkplatz: Mürtschenstraße 9
Industrie-, Wohn- und Umbauten, Straßen- und Tiefbau, Abbrucharbeiten

Maurer & Hösli Straßenbauunternehmung
Pflästerei- und Asphaltgeschäft
Zürich 8 Dahliastraße 5 Telefon 322880 . 472624
Ausführung von Chaussierungs-, Pflästerungs- und Belagsarbeiten Walzenbetrieb
Gußasphalt-Arbeiten im Hoch- und Tiefbau
Lagerplatz: Station Tiefenbrunnen Werkplatz: Zumikon

Franz Vago AG
Straßen- und Tiefbauunternehmung
Müllheim-Wigoltingen TG
Zürich Zug Schwanden
Chur Wil SG Immensee
VAGO

GK
Gebrüder Krämer AG
Straßenbeläge – Flugpisten
St. Gallen **Zürich**

Cellere baut Strassen
St. Gallen Zug Baden
Zürich Glarus Andermatt
Frauenfeld Chur Herisau

Portlandcementwerk AG Olten
Normalportlandzement «Record»
Hochwertiger Portlandzement «Super»

J. Raitze-Heinemann
Baumeister
Hoch- und Tiefbau **Schaffhausen**

J. Erne-Speiser Holzbau
Laufenburg Telefon (064) 7 32 33
Bestbewährte einfach- und doppelwandige
BARACKEN

Aktiengesellschaft Jäggi
Hoch- und Tiefbau **Olten** Telefon 062.52191
Zimmerei Schreinerei Fensterfabrikation

Gebrüder Schmaßmann
MALERMEISTER
Winterthur Telefon 052 . 2 66 67
Sämtliche Facharbeiten Spritzverfahren usw.

W. & H. Niederhauser AG Stahl- u. Metallbau
Bern-Bümpliz Morgenstraße 131 Telefon 66 07 22
Eisenkonstruktionen Bauschlosserarbeiten Metallbau Blecharbeiten
Behälter Profilpreßarbeiten Fahrradständer Schweißarbeiten

Reifler & Guggisberg Ingenieur AG Biel
Tiefbau-Unternehmung

Tiefbau Eisenbeton Straßenbeläge Asphaltarbeiten Geleisebau Telefon 032.44422

Hoch- und Tiefbau
Neu- und Umbauten aller Art
Beratungen Expertisen

Bern
Belpstraße 18 Telefon 031.22976

EISEN AG BERN
Büro: Spitalgasse 37
Lager: Weyermannshaus

Renfer + Wetterwald AG
Hoch- und Tiefbau
Straßenbau
Dornach - Arlesheim

Emil Seiler, Pratteln Baugeschäft Hoch- und Tiefbau
Büro und Lager: Oberemattstraße 22 Telephon 60164
Ausführung von Hoch-, Tiefbau- und Eisenbetonarbeiten / Projektierungen Reparaturen / Fachm. Beratungen

GEBRÜDER STAMM BASEL
Baugeschäft und Architekturbüro
Basel Hasenberg 2 Telefon 233990
Filiale Binningen (Baselland) Dorenbachstraße 47
Telefon 233996

H. Peikert, Zug
Bauunternehmung
Hoch- und Tiefbau Eisenbeton Zimmerei

Bauunternehmung Murer AG Andermatt
Telefon 044.67401 - Filialen in Erstfeld, Sedrun, Naters und Martigny

Hans Keller
Bau- und Kunstschlosserei / Eisenbauwerkstätte
Bern-Fischermätteli
Weißensteinstraße 6 Tel. (031) 45 23 74

F. Arnold, Aschwanden & Cie.
Sand- und Schotter-Industrie
Flüelen Telefon 044.21087

Reinigung von schmutzigen und **Lieferung** von neuen **Putztüchern, Putzfäden und Putzlappen** besorgt vorteilhaft, gut und prompt
Friedrich Schmid & Co. / Suhr (Aargau)
Telefon (Aarau) 064.22412
Putzfädenfabrik und Reinigungsanstalt für schmutzige Putztextilien

In Zürich am Bahnhof
Restaurant
Telefon 277878 278066
Edoardo
und sein Tea-Room ROYAL Telefon 278066

KURSAAL BERN
Jahresübergang...
Uns wünschen wir Ihren Besuch,
Ihnen wünschen wir Glück und frohe Stunden.

busag Zürich 051 34 78 44 **cliché**
Clichés im Einstufen-Verfahren
ein- und mehrfarbig
Strichclichés, Autotypien
Auto/Strich-Kombinationen
Rundclichés
Galvanos, Stereos, Matern
Retouchen, Repros

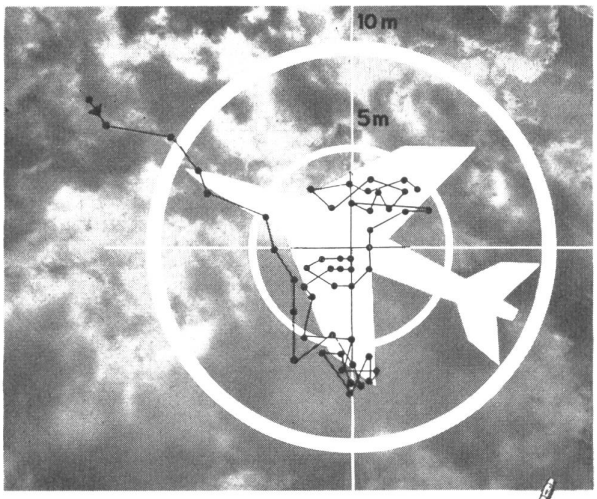

Wirksamer Flabschutz der Städte, Heime, Familien und der militärischen Anlagen durch moderne Waffen der Luftabwehr.

30 mm Flab- und Infanteriekanone
Hispano Suiza 831 L mit Hispano Suiza-Galileo-Visier

Einfache, robuste mechanische Waffe mit leistungsfähigem, hydraulischem Antrieb. Grosse Feuerkonzentration. Höchste Treffleistung dank neuartigem automatischem Rechenvisier.

Trefferbild: Toulon 1961, Flug Nr. 2683

Das ist ein HENKE-Schnallen-Skischuh

Was ist das Besondere an ihm?

Zwei Ereignisse haben den Skisport revolutioniert: die Erfindung des Metall-Skis und des Schnallen-Skischuhs. HENKE lancierte schon 1953 den ersten Schnallen-Skischuh der Welt.

Wo lag die Sensation? Jedermann weiß, daß der menschliche Fuß nicht für Skischuhe geschaffen ist. Man tut ihm Gewalt an. Deshalb kommt es darauf an, dem Fuß zwischen den Fahrten auf den Pisten Entspannung zu verschaffen und die Blutzirkulation zu fördern. Das ist nur möglich mit einem Schnallen-Verschluß, der sich sekundenschnell öffnen und schließen läßt.

1953 brachte HENKE den ersten Skischuh mit **SPEEDFIT-Schnalle** auf den Markt. Eine Welt-Sensation! 10 Jahre haben wir an diesem Schuh weitergearbeitet. Heute bringen wir auch Schnallen-Schuhe mit weichen Schäften für Damen und Spezialmodelle für Könner, aber auch preisgünstige Kindermodelle auf den Markt. Einer ist so vollkommen wie der andere. Dank der zehnjährigen Forschungs- und Entwicklungsarbeit sind HENKE-Schnallen-Skischuhe der Zeit voraus.

HENKE – der einzige Skischuh mit der weltpatentierten SPEEDFIT-Schnalle.

Der Zeit voraus

Unvergleichlicher Komfort und vorbildlicher Halt im Henke-Schnallenskischuh.

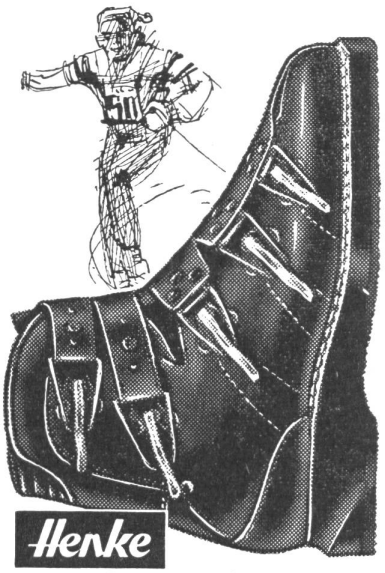

Speedfit-Super

Schuhfabrik
HENKE + Co. AG, Stein a. Rh.

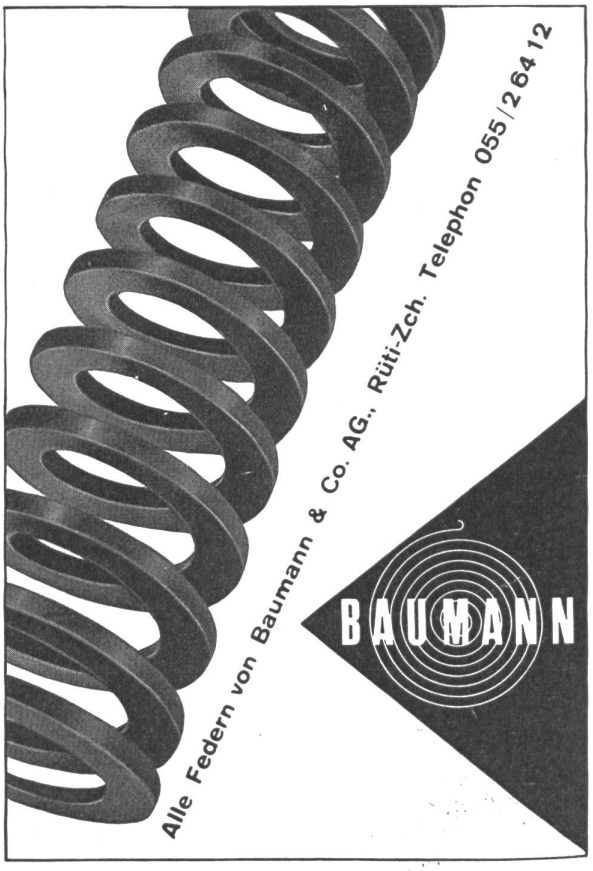

800 Bibliothek der
Eig. Techn. Hochschule
Leonhardstr. 33, Zürich 6

AZ Zürich 25

ASCHMANN & SCHELLER AG ZÜRICH