Zeitschrift: Schweizer Soldat : Monatszeitschrift für Armee und Kader mit FHD-Zeitung

Herausgeber: Verlagsgenossenschaft Schweizer Soldat

Band: 38 (1962-1963)

Heft: 5

Werbung

Nutzungsbedingungen

Die ETH-Bibliothek ist die Anbieterin der digitalisierten Zeitschriften auf E-Periodica. Sie besitzt keine Urheberrechte an den Zeitschriften und ist nicht verantwortlich für deren Inhalte. Die Rechte liegen in der Regel bei den Herausgebern beziehungsweise den externen Rechteinhabern. Das Veröffentlichen von Bildern in Print- und Online-Publikationen sowie auf Social Media-Kanälen oder Webseiten ist nur mit vorheriger Genehmigung der Rechteinhaber erlaubt. Mehr erfahren

Conditions d'utilisation

L'ETH Library est le fournisseur des revues numérisées. Elle ne détient aucun droit d'auteur sur les revues et n'est pas responsable de leur contenu. En règle générale, les droits sont détenus par les éditeurs ou les détenteurs de droits externes. La reproduction d'images dans des publications imprimées ou en ligne ainsi que sur des canaux de médias sociaux ou des sites web n'est autorisée qu'avec l'accord préalable des détenteurs des droits. En savoir plus

Terms of use

The ETH Library is the provider of the digitised journals. It does not own any copyrights to the journals and is not responsible for their content. The rights usually lie with the publishers or the external rights holders. Publishing images in print and online publications, as well as on social media channels or websites, is only permitted with the prior consent of the rights holders. Find out more

Download PDF: 14.12.2025

ETH-Bibliothek Zürich, E-Periodica, https://www.e-periodica.ch

Modern, rationell leistungfähig

Kempf-Hubstapler

handgeführtes Batteriegerät
mit Fahr- und Hubmotor

Modell C-500

Kempf + Co. AG, Herisau
071.53344

Mosquito Die Lenkwaffe des modernen Infanteristen gegen Panzer

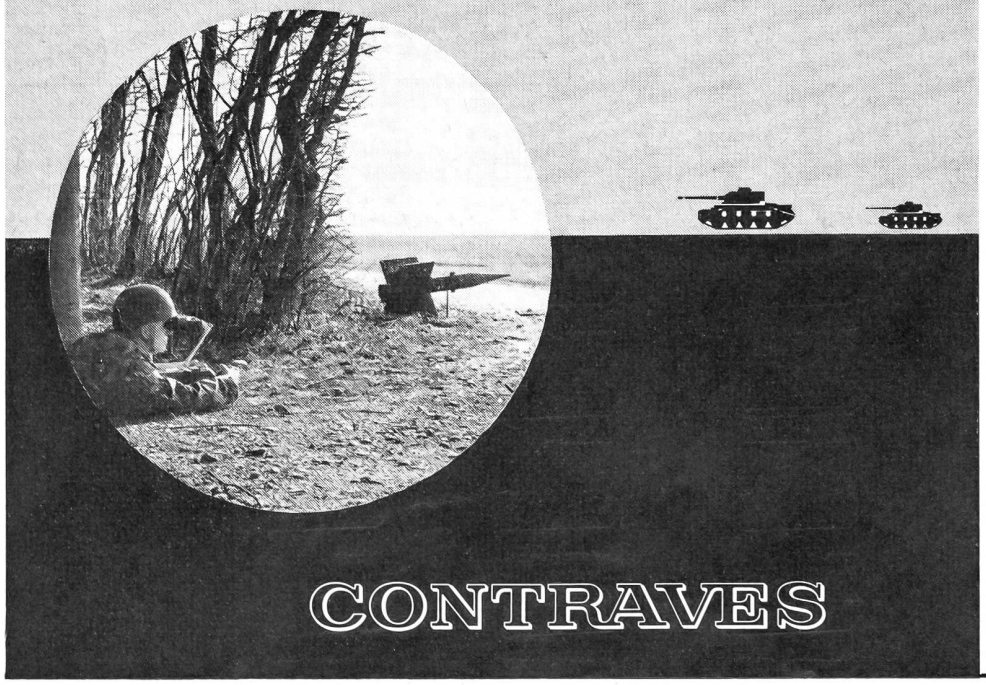

CONTRAVES

Mit der Einmann-Waffe Mosquito werden Ziele in Distanzen von 350 bis 2000 m bekämpft.

Der Abschuss erfolgt ab Boden, Fahrzeugen oder Helikoptern.

Die Kombination Beschleunigungs- und Geschwindigkeitssteuerung garantiert grösste Treffsicherheit.

Schützenausbildung am Mosquito-Simulator innerhalb 4 Stunden.

Contraves AG Zürich

PHÖNIX
EDELSTAHL

EDELSTÄHLE FÜR JEDEN VERWENDUNGSZWECK

PHOENIX-STAHL AG

SCHLIEREN/ZH BASEL BIEL GENF

Gebrüder Meier AG Zürich
Fabrik elektrischer Maschinen und Apparate

Zypressenstraße 71, Telephon 051.25 68 36

Elektromotoren
Transformatoren
Schalt- und Verteilanlagen
Aufzüge

Filialwerkstätten in Bern und Freiburg

KNECHT & MEILE - WIL
Drahtwaren-Industrie (St. G.)

Fabrikation von
Stacheldrähten / Drahtgeflechten
Drahtgeweben / Drahtgittern
in allen Ausführungen

Zu beziehen durch die Eisenwarenhandlungen

Hoch- und Tiefbauunternehmung

C. Vanoli Immensee SZ

Spezialfirma für
Geleisebau
Um- und
Neubau von
Industrie-
Geleiseanlagen

Gesunde Hände trotz strengem Dienst

® **SIPRA 6**

MILITÄR - ARBEITSHANDSCHUHE

Handverletzungen sind dem Wehrmann besonders hinderlich. Schützen Sie Ihre Hände mit SIPRA 6 Ganzleder-Handschuhen! Stärker als Ausgangshandschuhe, doch weich und geschmeidig, ist SIPRA 6 der geeignete Handschutz beim Dienst an Waffen und Geräten. Blitzverschluss für griffsicheren Halt. Schweizer Qualität.

klein Fr. 17.80 mittel Fr. 19.50 gross Fr. 21.20

Bezugsquellen nennt

Fabrik für Arbeitshandschuhe
MÖTTELI & CO. ZÜRICH 48
Buckhauserstr. 41 Tel. (051) 54 77 77

Schweiz. Sprengstoff-Fabrik AG
Dottikon

Wir fabrizieren:

Militärsprengstoffe
Sicherheitssprengstoffe «Aldorfit» und «Argonit»
Zwischenprodukte für die chemische Industrie
Benzol, Toluol, Xylol
Technische Benzine

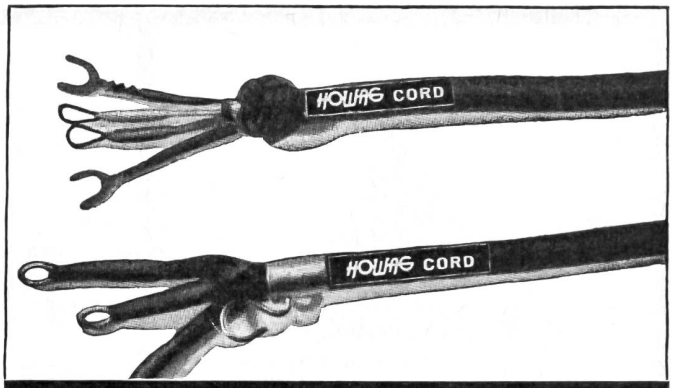

HOWAG
WOHLEN (Aarg.)

Fabrik für flexible u. elastische Leitungsschnüre für Telephon, Funkgeräte u. elektr. Apparate

THOMMEN
EVEREST

Taschenhöhenmesser und -barometer

Skala-Ausführungen:	Höhe in:	Luftdruck in:
metrisches Maß-System	Meter	mmHg oder mb (Millibar)
englisches Maß-System	Fuß	in.Hg oder mb (Millibar)

Erhältlich in Optiker-Fachgeschäften

REVUE THOMMEN AG Waldenburg BL

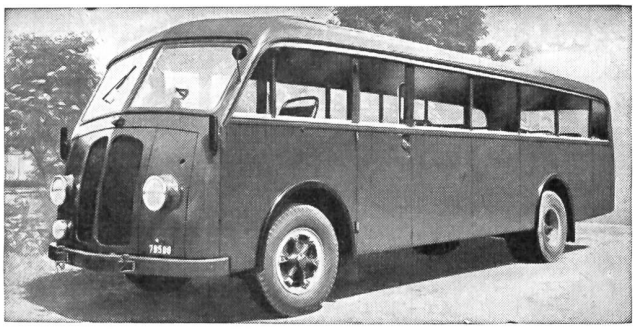

U. Höhener's Erben St. Gallen

Neue Carosserien und Reparaturen

Ob Sie im Norden, Süden, Westen, Osten unseres Landes zu Hause sind, überall finden Sie ein dichtes Netz geschulter «Winterthur»-Vertreter — aber auch erfahrene, jederzeit für Sie einsatzbereite Schadendienst-Fachleute.

Winterthur UNFALL

Unsere **Qualitätsreinigung** und unser vereinfachter, stark verbilligter **Quick-Service** erlauben Ihnen eine regelmäßige chemische Reinigung Ihrer Kleider und Uniformen.
7 Filialen
Über 30 Depots
Prompter Postversand
nach d. ganzen Schweiz

FÄRBEREI UND CHEM. REINIGUNG **Braun & Co.**

Basel Neuhausstraße 21 Telefon 32 54 77

KURSAAL BERN

Gross. modern, einmalig
Faszinierend u. beglückend
in Gestaltung u. Darbietung

Programm täglich
15.30 und 20.30 Uhr

Färberei Wädenswil

Chemische Reinigungs-AG, Wädenswil ZH, ✆ 95 60 58
Filialen in Zürich: Badenerstr. 60, ✆ 25 20 41, Forchstr. 92, ✆ 32 67 11.
empfiehlt sich für die **Pflege Ihrer Uniformen**

Hotel de la Gare Bienne

Telefon 2 74 94
A. Scheibli, propriétaire

Gepflegte Küche - Cuisine soignée
Moderne Zimmer - Tout confort

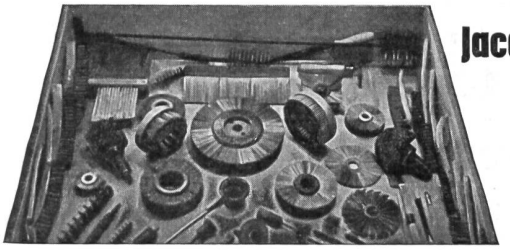

Jacq. Thoma AG.

Winterthur

Drahtbürsten-fabrik

Telefon 052.2 67 73

Henzel reinigt färbt und bügelt

Telephon 35 45 45

Teppich- und Steppdecken-Reinigung

Rosengasse 7	✆ 32 41 48
Werdstraße 56	✆ 23 33 61
Kreuzplatz 5a	✆ 24 78 32
Gotthardstr. 67	✆ 25 73 76
Birmensdorfer-straße 155	✆ 33 20 82
Albisstraße 71	✆ 45 01 58
Oerlikonerstr. 1	✆ 26 62 70
Spirgarten (Altstetten)	✆ 54 54 40

Reinigung von schmutzigen und **Lieferung** von neuen **Putztüchern, Putzfäden und Putzlappen** besorgt vorteilhaft, gut und prompt

Friedrich Schmid & Co. / Suhr (Aargau)

Telefon (Aarau) 064 / 2 24 12

Putzfädenfabrik und Reinigungsanstalt für schmutzige Putztextilien

Färberei und chemische Waschanstalt **W. Gisler, Solothurn**

Fabrik: Bielstraße
Telephon 2 25 42
empfiehlt sich bestens

Trauersachen schnellstens

Elektrische Anlagen für

Licht - Kraft - Telephon

immer vorteilhaft im Fachgeschäft

E. Winkler & Co

Zürich – Glattbrugg – Kloten

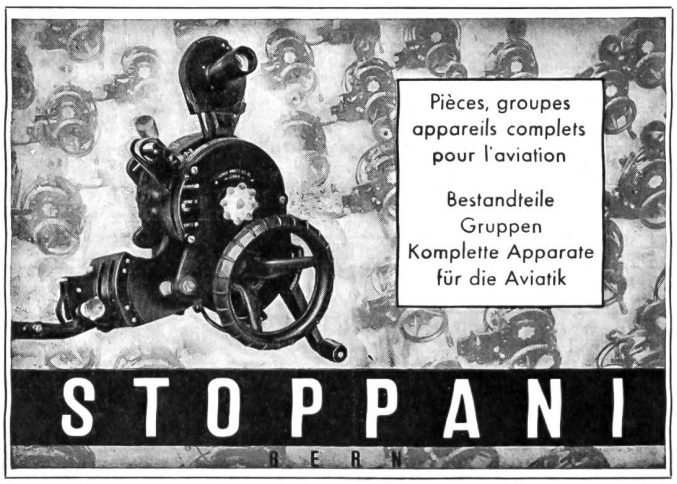

Empfehlenswerte Baufirmen

Bürgi + Huser AG
Bauunternehmung
Bern Monbijoustraße 114
Telefon 031.45 46 66

Franz Vago AG
Strassen- und Tiefbauunternehmung
Müllheim-Wigoltingen TG
Zürich Zug Schwanden
Chur Wil SG Immensee

A. GEISSBÜHLER u. CIE.
BAUUNTERNEHMUNG AGR RÜTI/Zch.
Büro und Werkplatz: Mürtschenstraße 9
Industrie-, Wohn- und Umbauten, Straßen- und Tiefbau, Abbrucharbeiten

BAU-UNTERNEHMUNG GLASER
ZÜRICH UND SCHLIEREN

EDUARD BOLLI, SCHAFFHAUSEN
Dipl. Baumeister Telephon 5 34 05
Hoch- und Tiefbau, Eisenbeton, Maurerarbeiten,
Erdarbeiten, Kanalisationen,
Renovationen, Neu- und Umbauten, Fassaden

Gebrüder Krämer AG
Straßenbeläge – Flugpisten
St. Gallen **Zürich**

Walter J. Heller AG
Bauunternehmung
Sitten **BERN** **Ilanz**

Gebrüder Schmaßmann
MALERMEISTER
Winterthur Telefon 052.26 66 7
Sämtliche Facharbeiten Spritzverfahren usw.

Cellere baut Strassen
St. Gallen Zug Baden
Zürich Glarus Andermatt
Frauenfeld Chur Herisau

Aktiengesellschaft Jäggi
Hoch- und Tiefbau **Olten** Telefon 062.52 1 91
Zimmerei Schreinerei Fensterfabrikation

Portlandcementwerk AG Olten
Normalportlandzement «Record»
Hochwertiger Portlandzement «Super»

AG Baugeschäft Wülflingen
Tel. (052) 6 50 36
Hoch- und Tiefbau
Zimmerei
Schreinerei
Glaserei
Chaletbau

Jb MERZ + Co AG
Hoch- und Tiefbau
Neu- und Umbauten aller Art
Beratungen Expertisen
Bern
Belpstraße 18 Telefon 031.22 9 76

Reifler & Guggisberg Ingenieur AG Biel
Tiefbau-Unternehmung
Tiefbau Eisenbeton Straßenbeläge Asphaltarbeiten Geleisebau Telefon 032.44422

Burri - Mangold & Co. Liestal

Ingenieure **Telefon 84 17 27**
Bauunternehmung **Hoch- und Tiefbau**
Zimmer- und Schreinerarbeiten

Casty & Co.

Hoch- und Tiefbauunternehmung Straßenbau
Baggerarbeiten

Landquart Telefon 51259

Bannwart AG Hoch- und Tiefbau

Eisenbetonarbeiten Umbauten Renovationen

Solothurn Telefon 065.28282

Arnold Bührer Baumeister

Hünibach-Thun

Unternehmung für Hoch- und Tiefbau

J. Vallaster AG

BAUUNTERNEHMUNG

Luzern Maihofstraße 1

HARTMANN & Co. AG

Rolladenfabrik und Metallbauwerkstätte Garagetore
Biel Gottstattstraße 18 Telefon 042.43737

WALO BERTSCHINGER AG

STRASSENBAU **GELEISEBAU**
TIEFBAU **INDUSTRIEBÖDEN**

Hans Keller
Bau- und Kunstschlosserei / Eisenbauwerkstätte
Bern-Fischermätteli
Weißensteinstraße 6 Tel. (031) 5 23 74

Präzisionswerk
Seewen-Schwyz A. KISTLER Tel. 043 /3 14 24

Ich offeriere Ihnen die seit Jahren bestbewährten und von uns fabrizierten: Sicherheitsschlösser, Einbauzylinder für Kasten- und Einsteckschloß, diverse Typen für alle Zwecke, Marke «BAAL». Ersteller von Passe-partout-Anlagen über General- sowie Gruppen- und Zentralschlüssel gehend. Spez. Fabrik- und Büroräume. Referenzen stehen zur Verfügung.

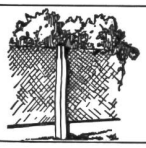

Einfriedungen Deckenmaterial (Seiling-Decken)
Kläranlagen mit Trennschnecke Benzinabschelder
System Seiling, von der EMPA geprüft
Fertigfabrikate für Festungsbauten und Luftschutz
Seiling Eisenbeton AG Bern
Prospekte Telefon 031.630019

EISEN AG BERN
Büro: Spitalgasse 37
Lager: Weyermannshaus

W. & H. Niederhauser Stahl- und Metallbau
Bern-Bümpliz Morgenstraße 131 Telefon 66 07 22
Eisenkonstruktionen Bauschlosserarbeiten Metallbau Blecharbeiten
Behälter Profilpreßarbeiten Fahrradständer Schweißarbeiten

F. Arnold, Aschwanden & Cie.

Sand- und Schotter-Industrie
Flüelen Telefon 044.2 10 87

Sportberger
Wohnanhänger
formschön, komfortabel
dauerhaft. Fünf Modelle
Garage Städeli Tel. 21212
W. Tribolet, Chur

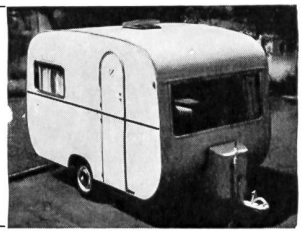

TH. HUBER THUN
Autospritzwerk

Gurnigelstraße 21 Telephon 2 33 78

VEREINSFAHNEN
HEIMGARTNER+Co.
VORM. KURER+CO WIL(SIG)
Telefon 073.63715

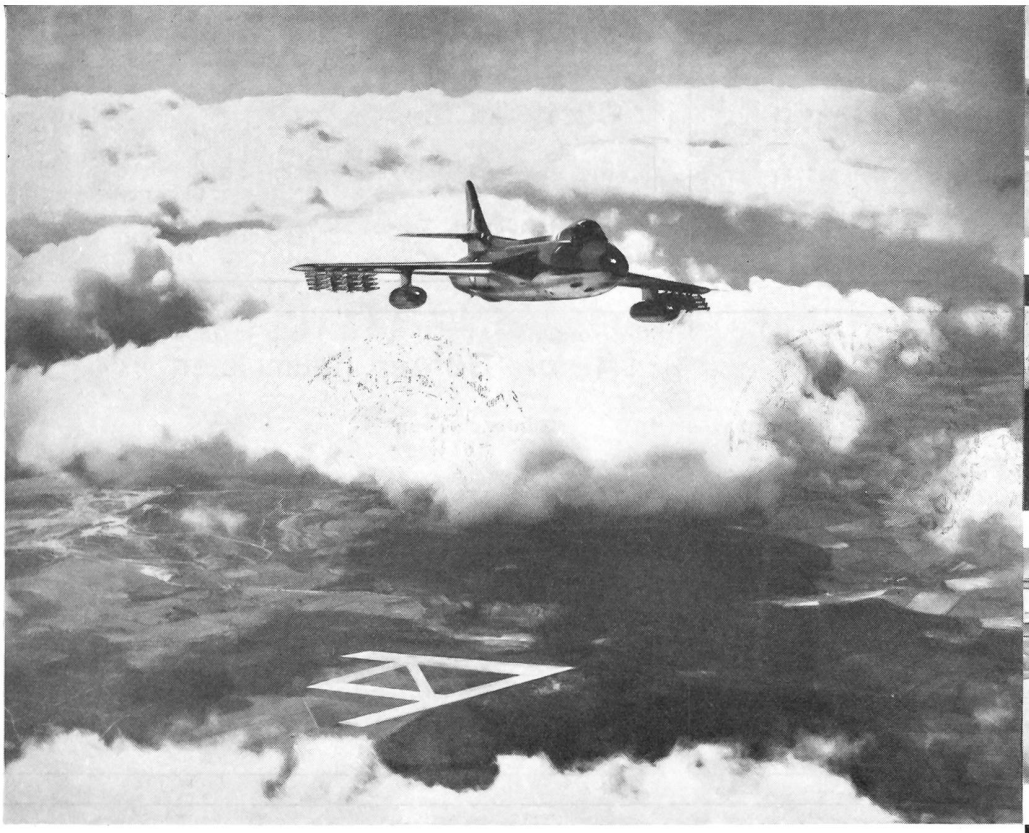

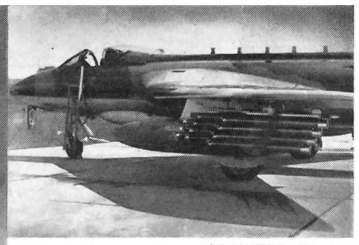

auf HUNTER-Flugzeug

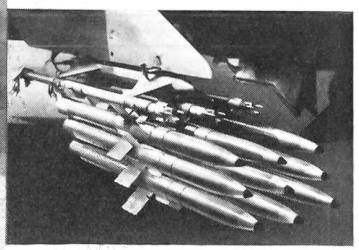

auf FIAT G 91

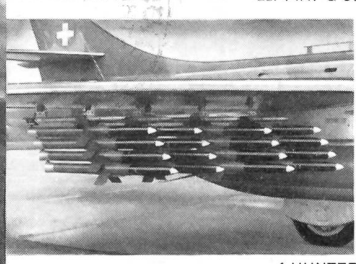

auf HUNTER

Wirkungsvoller Erdkampfeinsatz mit Flugzeugraketen
HISPANO SUIZA «SURA»
Feststoffrakete, Kaliber 80 mm, mit Spreng- oder Hohlladung, für alle Aufhängungssysteme.

HISPANO SUIZA (SUISSE) S.A. GENÈVE

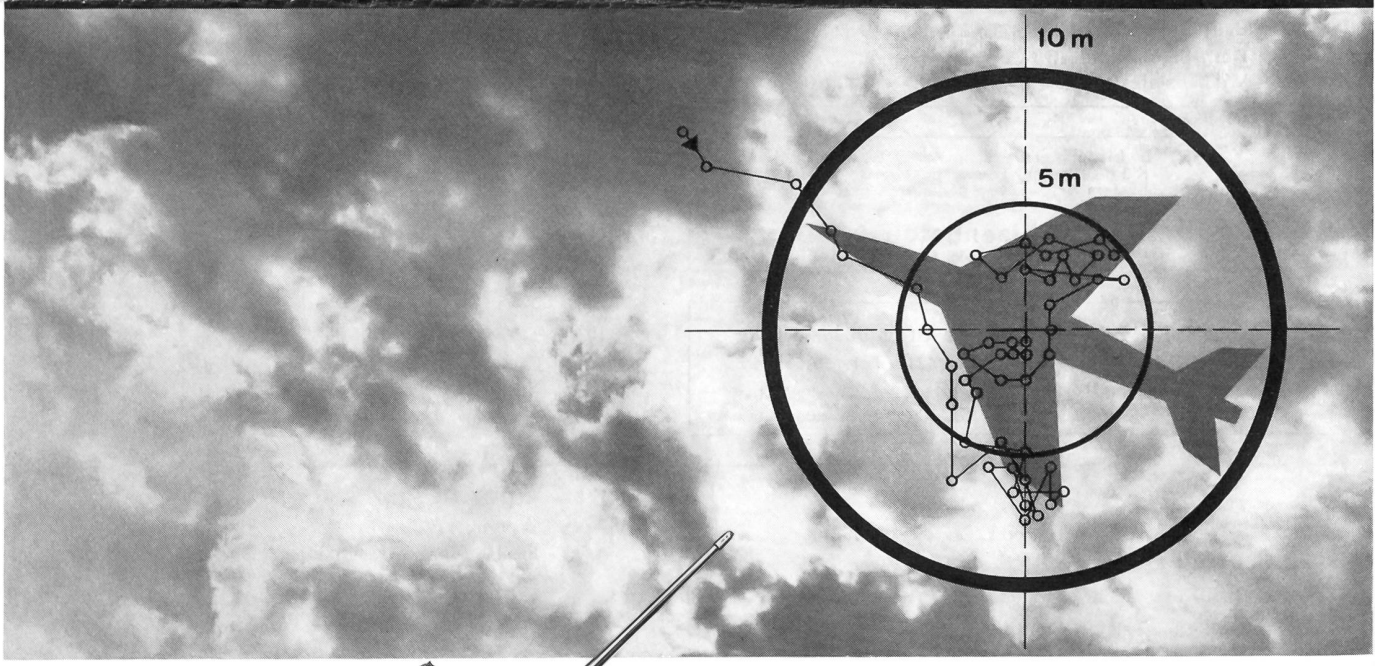

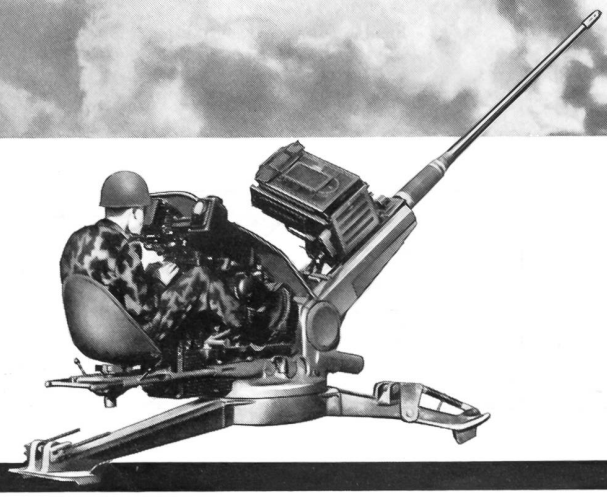

Trefferbild: Toulon 1961, Flug Nr. 2683

Wirksamer Flabschutz durch konventionelle Waffen

30-mm-Flab- und Infanteriekanone
Hispano Suiza 831-L mit Hispano Suiza-Galileo-Visier

Einfache, robuste mechanische Waffe mit leistungsfähigem, hydraulischem Antrieb

Grosse Feuerkonzentration

Höchste Treffleistung dank neuartigem automatischem Rechenvisier

AZ Zürich 25

ASCHMANN & SCHELLER AG ZÜRICH