Zeitschrift: Schweizer Soldat : Monatszeitschrift für Armee und Kader mit FHD-Zeitung

Herausgeber: Verlagsgenossenschaft Schweizer Soldat

Band: 38 (1962-1963)

Heft: 5

Artikel: Die Streitkräfte der NATO im Bild

Autor: [s.n.]

DOI: https://doi.org/10.5169/seals-704321

Nutzungsbedingungen

Die ETH-Bibliothek ist die Anbieterin der digitalisierten Zeitschriften auf E-Periodica. Sie besitzt keine Urheberrechte an den Zeitschriften und ist nicht verantwortlich für deren Inhalte. Die Rechte liegen in der Regel bei den Herausgebern beziehungsweise den externen Rechteinhabern. Das Veröffentlichen von Bildern in Print- und Online-Publikationen sowie auf Social Media-Kanälen oder Webseiten ist nur mit vorheriger Genehmigung der Rechteinhaber erlaubt. Mehr erfahren

Conditions d'utilisation

L'ETH Library est le fournisseur des revues numérisées. Elle ne détient aucun droit d'auteur sur les revues et n'est pas responsable de leur contenu. En règle générale, les droits sont détenus par les éditeurs ou les détenteurs de droits externes. La reproduction d'images dans des publications imprimées ou en ligne ainsi que sur des canaux de médias sociaux ou des sites web n'est autorisée qu'avec l'accord préalable des détenteurs des droits. En savoir plus

Terms of use

The ETH Library is the provider of the digitised journals. It does not own any copyrights to the journals and is not responsible for their content. The rights usually lie with the publishers or the external rights holders. Publishing images in print and online publications, as well as on social media channels or websites, is only permitted with the prior consent of the rights holders. Find out more

Download PDF: 13.12.2025

ETH-Bibliothek Zürich, E-Periodica, https://www.e-periodica.ch

Die Streitkräfte der NATO im Bild

1

2

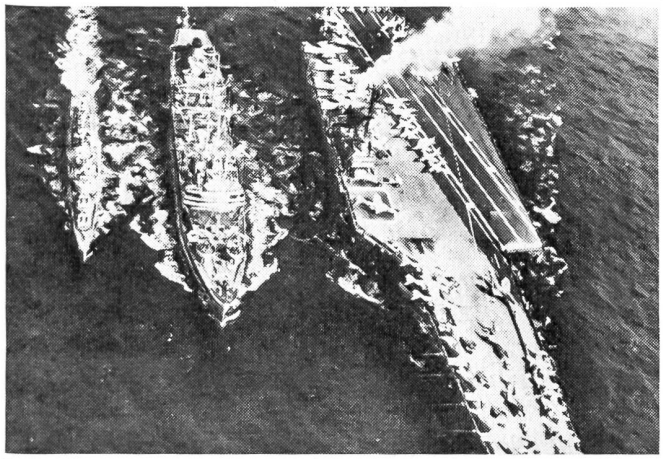

3

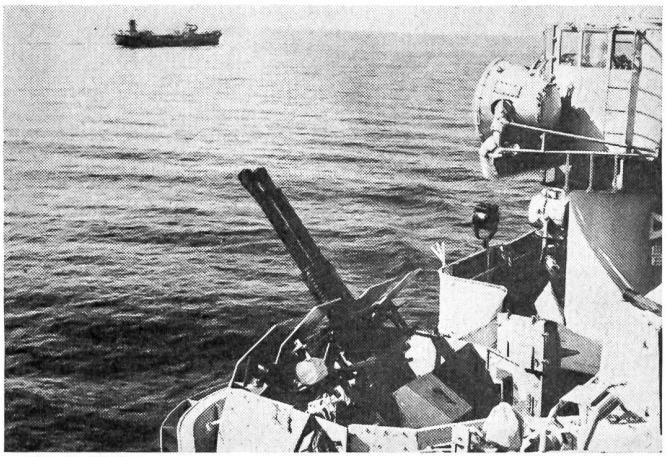

4

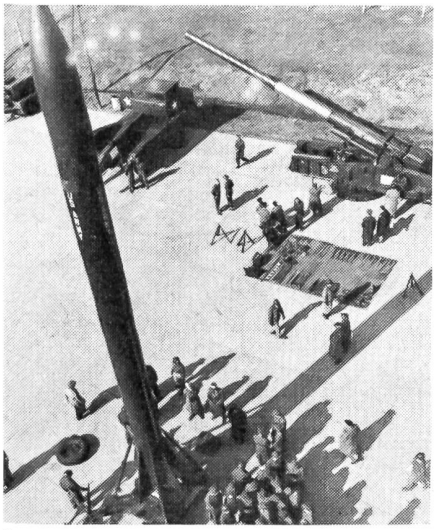

5

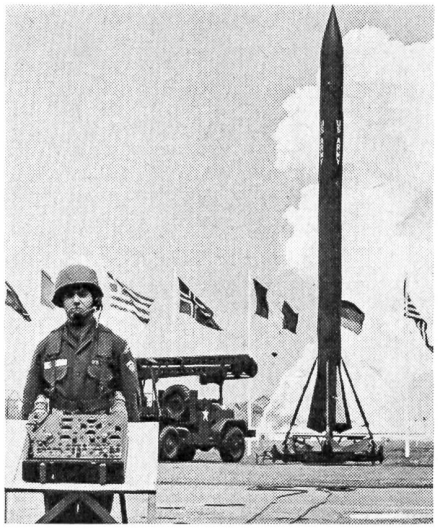

6

7

1 Unterseeboote aus Griechenland, der Türkei, Italien, Großbritannien und den USA mit dem englischen U-Boot-Depotschiff H.M.S. Narvik anläßlich von großen NATO-Manövern im Mittelmeer im Hafen von Malta.

2 Zerstörer der NATO-Seestreitkräfte aus Griechenland, Italien, Großbritannien und der Türkei anläßlich von Manövern im Mittelmeer, an denen 30 Kriegsschiffe teilnahmen, im griechischen Hafen von Sliema.

3 Der US-Flugzeugträger Saratoga, begleitet von Kreuzern anläßlich von NATO-Manövern im Westatlantik, an denen mit 60 Kriegsschiffen 4 Flugzeugträger teilnahmen.

4 Ein russischer Tanker, beobachtet von englischen Kriegsschiffen während NATO-Manövern im Mittelmeer.

5 NATO-Offiziere besichtigen die USA-Division «Hölle auf Erden», wie sich die zweite amerikanische Panzerdivision nennt. Atomkanonen, Radarrichtgeräte und endlose Schlangen von Lastwagen gehören heute zur Ausrüstung dieser modernen Truppe. Sichtbar sind die 28-cm-Kanone «Atom-Anni» und die Rakete «Honest John».

6 Hier eine US-Rakete vom Typ «Corporal», aufgestellt auf dem Fliegerhorst Barracks, Langendiebold bei Hanau, die von einem Mann nach der Druckknopftechnik bedient, also abgefeuert und gelenkt werden kann.

7 Um einem Mangel an Übungsplätzen in der Bundesrepublik Deutschland abzuhelfen, wurde zusammen mit der kanadischen, italienischen und deutschen Luftwaffe ein moderner und großräumiger Flugplatz in Südsardinien gebaut.

(Ringier-Bilderdienst AG)

8

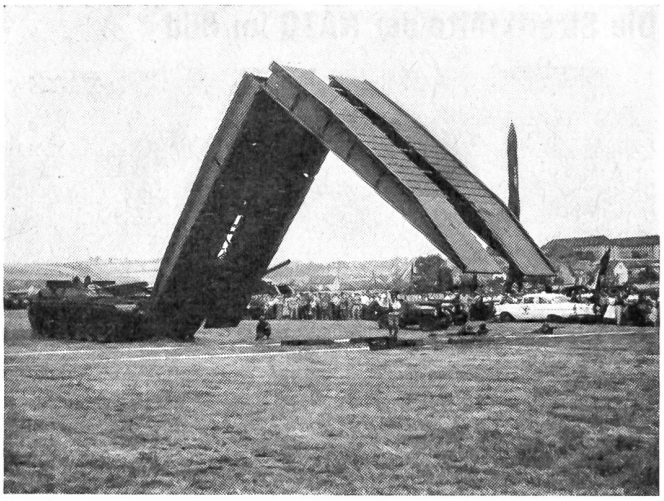

9

10

11

12

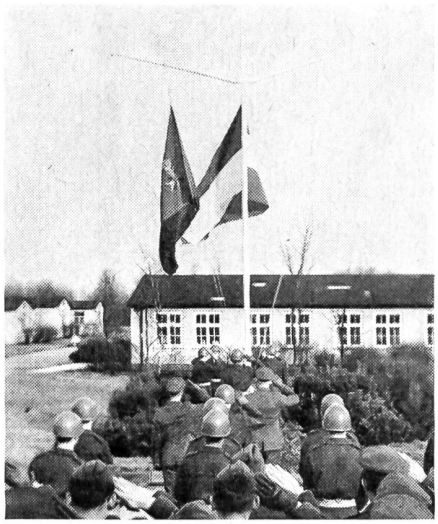

13

14

8 Einen weiteren Einblick in die moderne Rüstung der NATO bietet dieses Bild. Im Vordergrund eine «Nike-Herkules»- Rakete, im Hintergrund eine «Nike-Ajax» in Abschußstellung.

9 Diese von einem Spezialpanzer transportierte Brücke kann innert weniger Sekunden einen Fluß überbrücken.

10 Dieser Düsenjäger einer amerikanischen Aufklärungsschwadron, die, wie der Bildberichter schreibt, ihren Auftrag etwas zu wörtlich nahm und fast «ebenerdig» über eine Panzerformation hinwegrast.

11 Vor 35 000 begeisterten Zuschauern bauten 2000 Geniesoldaten der Bundeswehr, der belgischen und französischen Armee eine schwere Pontonbrücke über den Rhein bei Köln.

12 Der deutsche General Hans Speidel, der Kommandant der NATO-Streitkräfte in Zentraleuropa, inspiziert hier Einheiten der 1. Deutschen Gebirgsdivision der Bundeswehr in Mittenwald (Bayern), die direkt der NATO unterstellt ist.

13 Im Zeichen guter Zusammenarbeit steht auch diese Zeremonie. Der erste in der Bundesrepublik stationierte Truppenteil der niederländischen Armee, eine Raketenbatterie der Luftabwehr, bezog bei Handorf/Münster ihren Standort.

14 Ein Schnappschuß aus dem NATO-Manöver «Winterschild», das mit 60 000 amerikanischen, deutschen und französischen Soldaten letzten Winter durchgeführt wurde. Dieser Panzer wurde in seiner Stellung, in einer Gemeinde südlich von Regensburg, vorläufig von der Dorfjugend «erobert».

(Ringier-Bilderdienst AG)

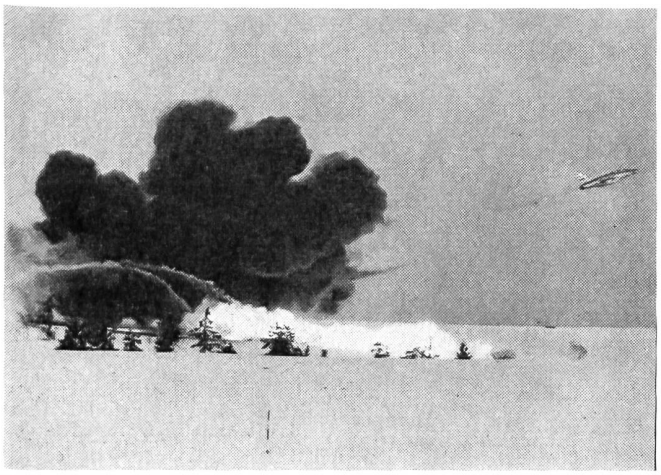

15

16

17

18

19

20

21

15 NATO-Manöver! Jagdbomber, die vom Feind besetzte Höhen mit Napalm-Bomben und Maschinengewehrfeuer belegen.

16 Panzerflak der deutschen Bundeswehr anläßlich der NATO-Manöver «Winterschild» bei einem Bauernhof in Stellung gegangen. (Ringier-Bilderdienst AG)

17 In den Manövern werden von beiden Parteien auch Gefangene gemacht, die in richtige Lager gebracht werden, dort die üblichen Prozeduren und Entbehrungen zu spüren bekommen und sich auch einer gründlichen Einvernahme zu unterziehen haben.

18 Truppen der norwegischen 6. Infanteriedivision nördlich des Polarzirkels im Rahmen einer NATO-Übung, die sich bis weit hinauf zur russischen Grenze in Nordnorwegen erstreckte. (Nato-Bild)

19 Die Ausbildung der NATO-Truppen ist hart und realistisch. Hier sehen wir das winterliche Biwak zweier Flieger. Das Zelt wurde aus Fallschirmen gebaut, um sich aus deren Schnüren Schneereifen zu basteln.

20 Deutsch-französische Zusammenarbeit in der NATO. Unser Bild zeigt oben deutsche und französische Fallschirmjäger beim Absprung in einer Manöverübung, während unten im französischen Hauptquartier Offiziere beider Länder im freundschaftlichen Gespräch vereint sind.

21 Infanteristen der deutschen Bundeswehr in voller Kampfausrüstung.

(Ringier-Bilderdienst AG)

22

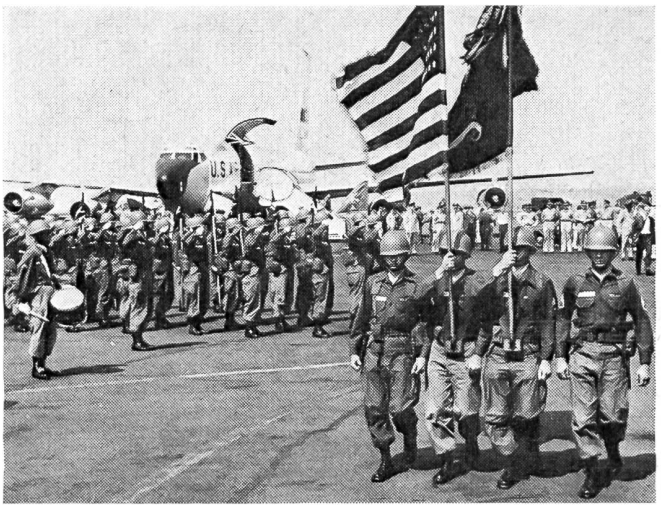

23

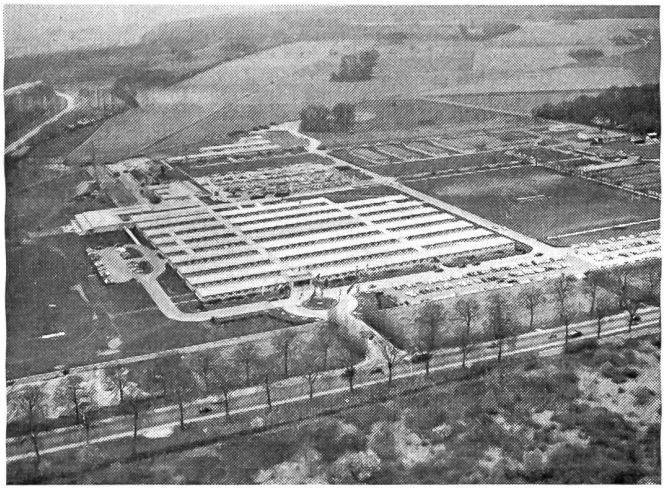

24

25

26

27

22 Schnappschuß von NATO-Manövern, in die auch Portugal einbezogen wurde. Vormarsch der Artillerie der 3. portugiesischen Division. (Nato-Bild)

23 Die amerikanische Armee ist immer bereit, in kürzester Zeit Truppen aus Garnisonen in den USA im Direktflug auf einer Luftbrücke nach Europa zu bringen. Nach einem solchen, kaum 10 Stunden dauernden Übungsflug zeigt unser Bild die Ankunft einer kampfbereit ausgerüsteten Einheit auf dem Frankfurter Flugplatz. (Ringier-Bilderdienst AG)

24 SHAPE ist die Bezeichnung des Hauptquartiers des Obersten Alliierten Befehlshabers Europa (Supreme Headquarters Allied Powers Europe). Unser Bild zeigt das eingeschossige Gebäude, in dem die Offiziere aus den 15 Mitgliedstaaten in integrierten Stäben ihren Dienst versehen. (Nato-Bild)

25 In diesem A-förmigen Gebäude in Paris befindet sich das Generalsekretariat der NATO, das eigentliche politische Hauptquartier. Hier haben auch die Abteilungen des Generalsekretariats und die Ratsausschüsse und Mitgliederdelegationen ihren Sitz. (Nato-Bild)

26 Die Grenzen des Verteidigungsbereiches der NATO machen auch genügend und gut ausgebildete Bestände von Gebirgstruppen zur Verpflichtung. Neben den Alpinibrigaden Italiens wurden der NATO auch Gebirgstruppen der deutschen Bundeswehr direkt unterstellt.

27 Einheiten der 1. Gebirgsdivision der deutschen Bundeswehr anläßlich einer Feldparade.